



MONITORUL OFICIAL

AL

ROMÂNIEI

Anul 189 (XXXIII) — Nr. 674

PARTEA I
LEGI, DECRETE, HOTĂRĂRI ȘI ALTE ACTE

Joi, 8 iulie 2021

SUMAR

<u>Nr.</u>	<u>Pagina</u>
HOTĂRĂRI ALE GUVERNULUI ROMÂNIEI	
700. — Hotărâre privind modificarea și completarea inventarului bunurilor din domeniul public al statului, administrate de Ministerul Transporturilor și Infrastructurii și concesionate Companiei Naționale de Căi Ferate „C.F.R.” — S.A., prevăzute în anexa nr. 16 la Hotărârea Guvernului nr. 1.705/2006 pentru aprobarea inventarului centralizat al bunurilor din domeniul public al statului	2–12
ACTE ALE ORGANELOR DE SPECIALITATE ALE ADMINISTRAȚIEI PUBLICE CENTRALE	
3.847. — Ordin al ministrului educației pentru modificarea și completarea Ordinului ministrului educației naționale nr. 4.869/2014 privind aprobarea Regulamentului de organizare și funcționare, a Organigramei și a Statului de funcții ale Institutului Limbii Române	13–15
ACTE ALE AUTORITĂȚII ELECTORALE PERMANENTE	
13.529. — Lista partidelor politice, alianțelor politice, alianțelor electorale, organizațiilor cetățenilor români aparținând minorităților naționale și a candidaților independenți pentru care a fost depus raportul detaliat al veniturilor și cheltuielilor electorale, conform art. 47 alin. (2) din Legea nr. 334/2006 privind finanțarea activității partidelor politice și a campaniilor electorale, cu ocazia alegerilor locale parțiale din data de 27 iunie 2021	16

HOTĂRÂRI ALE GUVERNULUI ROMÂNIEI

GUVERNUL ROMÂNIEI

HOTĂRÂRE

**privind modificarea și completarea inventarului bunurilor
din domeniul public al statului, administrate
de Ministerul Transporturilor și Infrastructurii și concesionate
Companiei Naționale de Căi Ferate „C.F.R.” — S.A.,
prevăzute în anexa nr. 16 la Hotărârea Guvernului
nr. 1.705/2006 pentru aprobarea inventarului centralizat
al bunurilor din domeniul public al statului**

Având în vedere prevederile art. 2 alin. (1) și (5) din Hotărârea Guvernului nr. 1.705/2006 pentru aprobarea inventarului centralizat al bunurilor din domeniul public al statului, cu modificările și completările ulterioare,

în temeiul art. 108 din Constituția României, republicată, și al art. 288 din Ordonanța de urgență a Guvernului nr. 57/2019 privind Codul administrativ, cu modificările și completările ulterioare,

Guvernul României adoptă prezenta hotărâre.

Art. 1. — Se aprobă radierea din inventarul centralizat al bunurilor din domeniul public al statului a numerelor MFP 147813, 147824 și 147825, ca urmare a înregistrării eronate a acestora în inventarul centralizat, conform anexei nr. 1 care face parte integrantă din prezenta hotărâre.

Art. 2. — Se aprobă modificarea și completarea, după caz, a datelor de identificare a unor bunuri imobile aparținând domeniului public al statului, aflate în administrarea Ministerului Transporturilor și Infrastructurii și în concesiunea Companiei Naționale de Căi Ferate „C.F.R.” — S.A., având datele de identificare prevăzute în anexa nr. 2 care face parte integrantă din prezenta hotărâre, ca urmare a efectuării lucrărilor tehnice de cadastru sau a revizuirii măsurătorilor cadastrale, în condițiile legii.

Art. 3. — Se aprobă modificarea datelor de identificare și actualizarea valorii de inventar a unor bunuri din domeniul public al statului, aflate în administrarea Ministerului Transporturilor și Infrastructurii și în concesiunea Companiei Naționale de Căi Ferate „C.F.R.” — S.A., ca urmare a punerii în funcțiune a unor bunuri noi, modernizării/reabilitării unor bunuri aflate în domeniul public al statului, constatările efectuate în urma inventarierii anuale și a reglării/corecțiilor între numere MF, conform anexei nr. 3 care face parte integrantă din prezenta hotărâre.

Art. 4. — Prin derogare de la prevederile art. 4 din Hotărârea Guvernului nr. 1.705/2006, cu modificările și completările ulterioare, anexa nr. 3 nu cuprinde numărul cărților funciare pentru imobile.

Art. 5. — Ministerul Transporturilor și Infrastructurii își va actualiza în mod corespunzător datele în evidența cantitativ-valorică și, împreună cu Ministerul Finanțelor, va opera modificările corespunzătoare în inventarul centralizat al bunurilor din domeniul public al statului, aprobat prin Hotărârea Guvernului nr. 1.705/2006, cu modificările și completările ulterioare.

PRIM-MINISTRU
FLORIN-VASILE CÎȚU

Contrasemnează:
Viceprim-ministru,
Ilie-Dan Barna
Ministrul transporturilor și
infrastructurii,
Cătălin Drulă
Ministrul finanțelor,
Alexandru Nazare

DATELE DE IDENTIFICARE
ale imobilelor aflate în domeniul public al statului, în administrarea Ministerului Transporturilor și Infrastructurii și în concesiunea
Companiei Naționale de Căi Ferate „C.F.R.” — S.A., care vor fi radiate din inventarul centralizat al bunurilor din domeniul public al statului

CS MTI: 13633330
 CUI CNCF — „C.F.R.” — S.A.: R 1105429

Nr. M.F.	Codul de clasificare	Denumirea	Datele de identificare			Valoarea de inventar (lei)	Temeiul legal
			Descrierea tehnică	Vecinătăți (după caz)	Adresa		
1	2	3	4	5	6	7	8
147813 se va radia.	8.10.10	Alte instalații și clădiri aferente infrastructurii feroviare, neinteroperabile	Instalații și clădiri aferente infrastructurii feroviare publice, altele decât cele prevăzute în anexa nr. 2 la Hotărârea Guvernului nr. 581/1998 care servesc exclusiv infrastructurii feroviare publice	SRCF Iași, Brașov, Timișoara	SRCF Cluj	0,00	Legea nr. 219/1998; Hotărârea Guvernului nr. 581/1998
147824 se va radia.	8.10.10	Alte instalații și clădiri aferente infrastructurii feroviare, neinteroperabile		SRCF Cluj, Iași, Galați, București, Craiova, Timișoara	SRCF Brașov	0,00	Legea nr. 219/1998; Hotărârea Guvernului nr. 581/1998
147825 se va radia.	8.10.10	Alte instalații și clădiri aferente infrastructurii feroviare, neinteroperabile		SRCF Cluj, Iași, Galați, București, Craiova, Timișoara	SRCF Brașov	0,00	Legea nr. 219/1998; Hotărârea Guvernului nr. 581/1998

ANEXA Nr. 2

DATELE DE IDENTIFICARE
ale imobilelor aflate în domeniul public al statului, în administrarea Ministerului Transporturilor și Infrastructurii și în concesiunea
Companiei Naționale de Căi Ferate „C.F.R.” — S.A., pentru care se modifică datele de identificare, ca urmare a efectuării lucrărilor tehnice de cadastru
sau a revizuirii măsurătorilor inițiale

CS MTI: 13633330
 CUI CNCF — „C.F.R.” — S.A.: R 1105429

Nr. M.F.	Codul de clasificare	Denumirea	Datele de identificare			Valoarea de inventar (lei)	Temeiul legal
			Descrierea tehnică	Vecinătăți (după caz)	Adresa		
1	2	3	4	5	6	7	8
147790	8.10.06	Teren aferent SRCF Craiova, linii interoperabile (mp)	Teren SRCF Craiova, suprafață de teren secții de circulație interoperabile SRCF Craiova — 43.051.333 mp; CF = conform Hotărârii Guvernului nr. 835/2018	SRCF Timișoara, Brașov, București	SRCF Craiova	26.406,00	Legea nr. 219/1998; Hotărârea Guvernului nr. 581/1998; Hotărârea Guvernului nr. 727/2010; Protocol nr. 1.461/28.02.2011 — nr. 15.311/31.03.2011; Hotărârea Guvernului nr. 835/2018
		CF 53290, 53288, 53638, 53654 Râmnicu Vâlcea, 36853 Daiesti, CF 55328, 52629 Târgu Jiu, CF 37441 Bumbești-Jiu, CF 60856, 60857, 60861 Arinoasa, CF 65155, 65154, 65195 Petroșani, CF 32772, 32777 Filiași, CF 51037 Butoiești, CF 84846 Călinești, CF 88559 Ștefănești, CF 99539, 99556, 99563, 99537 Pitești, CF 23602, 23652 Roșiori de Vede, CF 20979, 20978 Nenciuilești, CF 25391, 25392, 25390, 25400, 25403, 25394, 25393, 25395 Alexandria, CF 31447, 31449 Giurgiuța					

DATELE DE IDENTIFICARE
ale imobilelor aflate în domeniul public al statului, în administrarea Ministerului Transporturilor și Infrastructurii și în concesiunea Companiei Naționale de Căi Ferate „C.F.R.” — S.A., pentru care se modifică datele de identificare și se actualizează valoarea de inventar, ca urmare a punerii în funcțiune a unor bunuri noi, modernizării/reabilitării în domeniul public al statului, constatările efectuate în urma inventarierii anuale și a reglării/corecțiilor între numere MF

CS MTI: 13633330
 CUI CNCF „C.F.R.” — S.A.: R 1105429

Nr. M.F.	Codul de clasificare	Denumirea	Datele de identificare			Valoarea de inventar (lei)	Temeiul legal
			Descrierea tehnică	Vicinătăți (după caz)	Adresa		
1	2	3	4	5	6	7	8
121389	8.10.08	Triajul de rețea Adjud, interoperabile	Lungimea totală a liniilor cf = 42,358 km; număr aparate cale = 144 buc.; linie cf simplă = 42,358 km; linie cf electrificată = 13,716 km; echipamente și instalații de siguranță a circulației și a activității de manevră (CAM, CED, PT, PCV, LC) = 13 buc.; clădiri aferente instalațiilor SCB, IFTE = 6 buc.	SRCF Iași, Brașov, București, Constanța, Republica Moldova	SRCF Galați	15.220.254,00	Legea nr. 219/1998; Hotărârea Guvernului nr. 581/1998; Hotărârea Guvernului nr. 140/2010; Hotărârea Guvernului nr. 115/2018; Hotărârea Guvernului nr. 835/2018
147766	8.10.01	Liniile ferate de circulație și aparate de cale, interoperabile	Lungimea totală a liniilor c.f. = 1.978,423 km; aparate de cale echivalente = 5.424 buc.; linie simplă = 809,383 km; linie cf dublă (desfășurată) = 1.168,050 km; linie electrificată = 906,084 km; treceri la nivel cu CF = 17; peroane = 46; cabină acces pasaj subteran = 1 buc.; pasaje subterane pietonale = 18 buc.; copertine = 1 buc.	SRCF Craiova, Brașov, Galați, Constanța	SRCF București	1.522.852.098,39	Legea nr. 219/1998; Hotărârea Guvernului nr. 581/1998; Hotărârea Guvernului nr. 1.743/2006; Hotărârea Guvernului nr. 1.657/2008; Hotărârea Guvernului nr. 517/2010; Hotărârea Guvernului nr. 521/2010; Hotărârea Guvernului nr. 615/2011; Hotărârea Guvernului nr. 235/2013; Hotărârea Guvernului nr. 1.234/2012; Hotărârea Guvernului nr. 239/2013; Hotărârea Guvernului nr. 736/2014; Hotărârea Guvernului nr. 156/2011; Hotărârea Guvernului nr. 507/2015; Hotărârea Guvernului nr. 632/2011; Hotărârea Guvernului nr. 835/2018
147770	8.10.05	Lucrări geotehnice de protecție și de consolidare, interoperabile	Apeducte, drenuri, cașturi, ziduri de retenție, santuri, chesoane, canale, ziduri de sprijin, hore, contraforturi, polate, pereuri, praguri, epiuri, apărări de maluri, plantații de arbuști, arbuști, spații verzi; (tip și structură rezistență lucrări geotehnice de protecție și consolidare)	SRCF Craiova, Brașov, Galați, Constanța	SRCF București	174.375.844,11	Legea nr. 219/1998; Hotărârea Guvernului nr. 581/1998; Hotărârea Guvernului nr. 835/2018

147772	8.10.07	Instalații fixe de siguranță și de conducere operativă a circulației feroviare interoperabile	<p>Ansamblul de echipamente mecanice, electrice, electronice și de tehnică de calcul; ansamblul de echipamente electromecanice; instalațiile automate; moderaatoare de viteză; liniile de contact cu toate instalațiile aferente, instalațiile din substațiile de tracțiune electrică, posturile de secționare și subsecționare, posturi de transformare, grupurile electrogene, instalațiile de lumină și forță cu toate anexele acestora; Total 897 elemente (Inst. SAT, BAT, BLA, CE, CED, CEM, linie de contact, grupuri electrogene, inst. de iluminat, rețele de inst. electrice, redresoare, invertori, post trafo, transformatoare, inst. autostop etc.)</p>	SRCF Craiova, Brașov, Galați, Constanța	SRCF București	786.620.291,05	<p>Legea nr. 219/1998; Hotărârea Guvernului nr. 581/1998; Hotărârea Guvernului nr. 618/2008; Hotărârea Guvernului nr. 1.657/2008; Hotărârea Guvernului nr. 140/2010; Hotărârea Guvernului nr. 615/2011; Hotărârea Guvernului nr. 239/2013; Hotărârea Guvernului nr. 736/2014; Hotărârea Guvernului nr. 439/2015; Hotărârea Guvernului nr. 115/2018; Hotărârea Guvernului nr. 204/2018; Hotărârea Guvernului nr. 835/2018</p>
147774	8.10.10	Alte instalații și clădiri aferente infrastructurii feroviare, interoperabile	<p>Instalații și clădiri aferente infrastructurii feroviare publice, altele decât cele prevăzute în anexa nr. 2 la Hotărârea Guvernului nr. 581/1998 care servesc exclusiv infrastructurii feroviare publice; clădiri = 70 buc. (suprafață construită — 8.333,2 mp); cab. barieră = 5 buc. (suprafață construită — 43,2 mp) și alte elemente = 19 buc.</p>	SRCF Craiova, Brașov, Galați, Constanța	SRCF București	67.768.658,72	<p>Legea nr. 219/1998; Hotărârea Guvernului nr. 581/1998; Hotărârea Guvernului nr. 736/2014; Hotărârea Guvernului nr. 507/2015; Hotărârea Guvernului nr. 835/2018</p>
147780	8.10.01	Liniile ferate de circulație și aparate de cale, interoperabile	<p>Lungimea totală a liniilor c.f. = 1.685,333 km; aparate de cale echivalente = 1.940 buc.; linie simplă = 746,082 km; linie c.f. dublă (desfășurată) = 603,142 km; linie electrificată = 1.009,162 km; peroane = 2, gard protecție = 1, coșuri = 1 buc.; trecere la nivel km 284+130, Răcari—Filiași; trecere la nivel km 263+995, stația Ionești</p>	SRCF Timișoara, Brașov, București	SRCF Craiova	767.922.966,88	<p>Legea nr. 219/1998; Hotărârea Guvernului nr. 581/1998; Hotărârea Guvernului nr. 690/2007; Hotărârea Guvernului nr. 694/2006; Hotărârea Guvernului nr. 1.372/2008; Hotărârea Guvernului nr. 140/2010; Hotărârea Guvernului nr. 162/2010; Hotărârea Guvernului nr. 927/2010; Hotărârea Guvernului nr. 521/2010; Hotărârea Guvernului nr. 615/2011; Hotărârea Guvernului nr. 439/2015; Hotărârea Guvernului nr. 805/2015; Hotărârea Guvernului nr. 632/2011; Hotărârea Guvernului nr. 91/2018; Hotărârea Guvernului nr. 169/2018; Hotărârea Guvernului nr. 835/2018; Hotărârea Guvernului nr. 385/2020; Hotărârea Guvernului nr. 748/2020</p>

1	2	3	4	5	6	7	8
147782	8.10.02	Poduri și podete care au legătură cu liniile ferate deschise circulației acestora, interoperabile	Număr de poduri = 643 buc. Număr de podete = 1,150 buc. Nr. pasaaje = 1; nr. poduri provizorii = 1 buc.	SRCF Timișoara, Brașov, București	SRCF Craiova	259.614.492,41	Legea nr. 219/1998, Hotărârea Guvernului nr. 581/1998, Hotărârea Guvernului nr. 736/2014; Hotărârea Guvernului nr. 835/2018
147786	8.10.07	Instalații fixe de siguranță și de conducere operativă a circulației feroviare interoperabile	Ansamblu de echipamente mecanice, electrice, electronice, tehn. calcul = 0 buc. Instalații CE = 2 buc. SBW, CEM = 52 buc. CED = 181 buc. BLA = 661,984 km Linie de contact = 1.309,851 km Stații de transformare = 78 buc. Substații de tracțiune = 9 buc. Grupuri electrogene = 78 buc. ELF = 201 buc. Clădiri CT = 55 buc. Clădiri, construcții IFTE = 37 buc. PS, PSS = 29 buc., CDS = 14 buc., DEF = 2 buc. Instalație SAT km 284+130, Răcari—Filiași; barieră mecanică km 263+995, stația Ionești	SRCF Timișoara, Brașov, București	SRCF Craiova	264.348.238,95	Legea nr. 219/1998; Hotărârea Guvernului nr. 581/1998; Hotărârea Guvernului nr. 694/2007; Hotărârea Guvernului nr. 1.372/2008; Hotărârea Guvernului nr. 140/2010; Hotărârea Guvernului nr. 162/2010; Hotărârea Guvernului nr. 927/2010; Hotărârea Guvernului nr. 521/2010; Hotărârea Guvernului nr. 615/2011; Hotărârea Guvernului nr. 239/2013; Hotărârea Guvernului nr. 439/2015; Hotărârea Guvernului nr. 805/2015; Hotărârea Guvernului nr. 115/2018; Hotărârea Guvernului nr. 204/2018; Hotărârea Guvernului nr. 169/2018; Hotărârea Guvernului nr. 835/2018; Hotărârea Guvernului nr. 682/2020; Hotărârea Guvernului nr. 365/2021
147787	8.10.07	Instalații fixe de siguranță și de conducere operativă a circulației feroviare neinteroperabile	Nr. de elemente = ; ansamblul de echipamente mecanice, electrice, electronice și teh. calcul SBW, CEM = 7 buc. CED = 10 buc. Stație de transformare = 4 buc. ELF = 23 buc. Grupuri electrogene = 1 buc. LC = 32,14 km Clădiri CT = 4 buc. Clădiri IFTE = 1 buc. Instalație SAT, km 119+741, Golești—Câmpulung	SRCF Timișoara, Brașov, București	SRCF Craiova	8.854.210,72	Legea nr. 219/1998; Hotărârea Guvernului nr. 581/1998; Hotărârea Guvernului nr. 1.372/2008; Hotărârea Guvernului nr. 140/2010; Hotărârea Guvernului nr. 439/2015; Hotărârea Guvernului nr. 169/2018; Hotărârea Guvernului nr. 835/2018; Hotărârea Guvernului nr. 698/2018; Hotărârea Guvernului nr. 365/2021
147792	8.10.01	Liniile ferate de circulație și aparate de cale, interoperabile	Lungimea totală a liniilor cf = 1264,1720 km, număr aparate cale echivalente = 1.587 buc., linii cf simple = 922,160 km, linii cf duble = 342,012 km, linii cf electrificate = 843,292 km, TN = 303 buc., peroane = 21 buc., pasaaje pietonale = 1 buc., copertine = 3 buc.; gard protecție linii = 2 buc.	SRCF Cluj, Brașov, Craiova	SRCF Timișoara	959.059.536,29	Legea nr. 219/1998; Hotărârea Guvernului nr. 581/1998; Hotărârea Guvernului nr. 140/2010; Hotărârea Guvernului nr. 235/2013; Hotărârea Guvernului nr. 239/2013; Hotărârea Guvernului nr. 507/2015; Hotărârea Guvernului nr. 351/2016; Hotărârea Guvernului nr. 632/2011; Hotărârea Guvernului nr. 707/2017; Hotărârea Guvernului nr. 835/2018

147794	8.10.02	Poduri care au legătură cu liniile ferate deschise circulației acestora, interoperabile	Poduri = 1.325 buc., podețe = 123 buc.	SRCF Cluj, Brașov, Craiova	SRCF Timișoara	108.914.809,45	Legea nr. 219/1998, Hotărârea Guvernului nr. 581/1998, Hotărârea Guvernului nr. 140/2010, Hotărârea Guvernului nr. 1.235/2012, Hotărârea Guvernului nr. 235/2013, Hotărârea Guvernului nr. 239/2013, Hotărârea Guvernului nr. 707/2017; Hotărârea Guvernului nr. 835/2018
164259	8.10.04	Viaductele și alte lucrări de artă, interoperabile	Viaducte = 7 buc., pasaje inferioare = 33 buc., pasarele = 7 buc., pasaje superioare = 2 buc.	SRCF Cluj, Brașov, Craiova	SRCF Timișoara	81.177.003,39	Hotărârea Guvernului nr. 835/2018
147796	8.10.05	Lucrări geotehnice de protecție și de consolidare, interoperabile	Ziduri de sprijin = 178 buc., drenuri = 1.591 buc., pereuri = 809 buc., șanțuri beton armat = 8 buc., bazin evaporăție = 4 buc., subtraversare colectoare = 2 buc.	SRCF Cluj, Brașov, Craiova	SRCF Timișoara	146.238.978,13	Legea nr. 219/1998; Hotărârea Guvernului nr. 581/1998; Hotărârea Guvernului nr. 140/2010; Hotărârea Guvernului nr. 235/2013; Hotărârea Guvernului nr. 239/2013; Hotărârea Guvernului nr. 707/2017; Hotărârea Guvernului nr. 835/2018
147798	8.10.07	Instalații fixe de siguranță și de conducere operativă a circulației feroviare interoperabile	Număr instalații CE = 6 buc., număr instalații SBW, CEM = 14 buc., instalații CED = 52 buc., BLA = 359.669 km, LC = 882, 1.764 km, PS PSS = 44 buc., ST = 9 buc., grup electrogen = 30 buc., clădiri = 150 buc., stații transformate = 2 buc., STE = 7 buc., CDS = 16 buc., DEF = 2 buc., instalație iluminat ext. = 4 buc., inst. el. alim. încălz. macaze = 2 buc., rețea cabluri el. ext. subterane = 3 buc., bloc alim. en. el. = 3 buc.	SRCF Cluj, Brașov, Craiova	SRCF Timișoara	305.587.110,81	Legea nr. 219/1998; Hotărârea Guvernului nr. 581/1998; Hotărârea Guvernului nr. 618/2008; Hotărârea Guvernului nr. 140/2010; Hotărârea Guvernului nr. 235/2013; Hotărârea Guvernului nr. 239/2013; Hotărârea Guvernului nr. 351/2016; Hotărârea Guvernului nr. 707/2017; Hotărârea Guvernului nr. 115/2018; Hotărârea Guvernului nr. 835/2018; Hotărârea Guvernului nr. 748/2020; Hotărârea Guvernului nr. 868/2020; Hotărârea Guvernului nr. 682/2020; Hotărârea Guvernului nr. 585/2020

1	2	3	4	5	6	7	8
147800	8.10.10	Alte instalații și clădiri aferente infrastructurii feroviare, interoperabile	Instalații și clădiri aferente infrastructurii feroviare publice, altele decât cele prevăzute în anexa nr. 2 la Hotărârea Guvernului nr. 581/1998 și Hotărârea Guvernului nr. 589/2006 (dreșine = 3 buc., coș fum = 1 buc., macara ferov. = 1 buc., platformă ridic. telescopică = 1 buc., canal colector = 1 buc., rețele canalizare = 1 buc., racord termoficare = 1 buc., cabină acari, SBW = 17 buc., (suprafață construită — 255,42 mp) Panouri fonoabsorbante = 13 buc., rampă încărcare = 1 buc., clădire = 1 buc. (suprafață construită — 4.002,95 mp)	SRCF Cluj, Brașov, Craiova	SRCF Timișoara	46.787.628,10	Legea nr. 219/1998; Hotărârea Guvernului nr. 581/1998; Hotărârea Guvernului nr. 140/2010; Hotărârea Guvernului nr. 235/2013; Hotărârea Guvernului nr. 707/2017; Hotărârea Guvernului nr. 835/2018; Hotărârea Guvernului nr. 682/2020
147806	8.10.02	Poduri care au legătură cu liniile ferate deschise circulației acestora, interoperabile	Număr poduri = 394 buc.; podețe = 1.826 buc.	SRCF Iași, Brașov, Timișoara	SRCF Cluj	158.907.104,61	Legea nr. 219/1998; Hotărârea Guvernului nr. 581/1998; Hotărârea Guvernului nr. 140/2010; Hotărârea Guvernului nr. 686/2011; Hotărârea Guvernului nr. 507/2015; Hotărârea Guvernului nr. 835/2018; Hotărârea Guvernului nr. 682/2020
164262	8.10.03	Tunelurile, interoperabile	Număr tuneluri = 20 buc.	SRCF Iași, Brașov, Timișoara	SRCF Cluj	110.681.803,22	Hotărârea Guvernului nr. 835/2018
147816	8.10.01	Liniile ferate de circulație și aparate de cale, interoperabile	Lungimea totală a liniilor CF = 1.324,132 km; nr. aparate de cale = 1.248 buc.; linii cf simple = 911,337 km; linii cf duble = 812 km; linii cf electrificate = 578,504 km, peroane = 5 buc.; treceri la nivel = 56 buc.	SRCF Cluj, Iași, Galați, București, Craiova, Timișoara	SRCF Brașov	561.697.581,31	Legea nr. 219/1998; Hotărârea Guvernului nr. 581/1998; Hotărârea Guvernului nr. 1.741/2006; Hotărârea Guvernului nr. 140/2010; Hotărârea Guvernului nr. 615/2011; Hotărârea Guvernului nr. 1.235/2012; Hotărârea Guvernului nr. 854/2015; Hotărârea Guvernului nr. 876/2013; Hotărârea Guvernului nr. 632/2011; Hotărârea Guvernului nr. 835/2018; Hotărârea Guvernului nr. 445/2019; Hotărârea Guvernului nr. 499/2021
147818	8.10.02	Poduri care au legătură cu liniile ferate deschise circulației acestora, interoperabile	Nr. de poduri = 365 buc.; nr. de podețe = 1.509 buc.; nr. poduri provizorii = 114 buc.; nr. grinzi metalice = 1.029 buc.; nr. portal gabarit = 1 buc.; nr. porți gabarit = 5 buc.; nr. subtraversări = 1 buc.	SRCF Cluj, Iași, Galați, București, Craiova, Timișoara	SRCF Brașov	145.672.791,19	Legea nr. 219/1998; Hotărârea Guvernului nr. 581/1998; HAGA nr. 96/22.11.2007; Hotărârea Guvernului nr. 1.022/2008; Hotărârea Guvernului nr. 140/2010; Hotărârea Guvernului nr. 615/2011; Hotărârea Guvernului nr. 1.235/2012; Hotărârea Guvernului nr. 876/2013; Hotărârea Guvernului nr. 854/2015; Hotărârea Guvernului nr. 1.284/2009; Hotărârea Guvernului nr. 835/2018; Hotărârea Guvernului nr. 499/2021

164269	8.10.04	Viaductele și alte lucrări de artă, neinteroperabile	Nr. de viaducte = 2 buc.	SRCF Cluj, Iași, Galați, București, Craiova, Timișoara	SRCF Brașov	2.323.982,00	Hotărârea Guvernului nr. 835/2018
147820	8.10.05	Lucrări geotehnice de protecție și de consolidare, interoperabile	Total lucrări 108 buc., din care: ziduri de retenție, șanțuri, chesoane, canale ziduri de sprijin = 43 buc.; hore, contraforturi, polate, pereuri = 15 buc.; apeducte, drenuri = 2 buc., praguri, epiuri, apărați de maluri; anrocamente, plantații de arbori, arbuști, spații verzi; (tip și structură rezistență lucrări geotehnice de protecție și consolidare) = 48 buc.	SRCF Cluj, Iași, Galați, București, Craiova, Timișoara	SRCF Brașov	20.553.271,06	Legea nr. 219/1998; Hotărârea Guvernului nr. 581/1998; Hotărârea Guvernului nr. 140/2010; Hotărârea Guvernului nr. 876/2013; Hotărârea Guvernului nr. 835/2018
147822	8.10.07	Instalații fixe de siguranță și de conducere operativă a circulației feroviare interoperabile	Ansamblul de echipamente mecanice, electrice, electronice și de tehnică de calcul, instalații SBW, CEM = 7 buc.; Instalații CED = 57 buc.; instalații BLA = 707,684 km; instalații BAT, SAT = 13 buc.; instalații CE = 3 buc.; linii de contact = 938,920 km; stații transformare = 88 buc.; stații tracțiune = 11 buc.; clădiri = 26 buc.; clădire CE cu instalații aferente = 1 buc.; grupuri electrogene = 6 buc.; cabine = 2 buc.	SRCF Cluj, Iași, Galați, București, Craiova, Timișoara	SRCF Brașov	214.109.301,20	Legea nr. 219/1998, Hotărârea Guvernului nr. 581/1998; Hotărârea Guvernului nr. 1.741/2006; Hotărârea Guvernului nr. 618/2008; Hotărârea Guvernului nr. 140/2010; Hotărârea Guvernului nr. 521/2010; Hotărârea Guvernului nr. 615/2011; Hotărârea Guvernului nr. 1.235/2012; Hotărârea Guvernului nr. 854/2015; Hotărârea Guvernului nr. 876/2013; Hotărârea Guvernului nr. 115/2018; Hotărârea Guvernului nr. 835/2018; Hotărârea Guvernului nr. 645/2018; Hotărârea Guvernului nr. 397/2021; Hotărârea Guvernului nr. 445/2021
147828	8.10.01	Linii ferate de circulație și aparate de cale, interoperabile	Lungimea totală a liniilor CF = 1.483,835 km; nr. aparate de cale = 1.433 buc.; linii cf simple = 426,124 km; linii cf duble = 773,778 km; linii cf electrificate = 940,508 km; pasaje pietonale (tuneluri pietonale) = 3	SRCF Cluj, Galați	SRCF Iași	916.990.675,13	Legea nr. 219/1998, Hotărârea Guvernului nr. 581/1998; Hotărârea Guvernului nr. 1.372/2008; Hotărârea Guvernului nr. 140/2010; Hotărârea Guvernului nr. 518/2010; Hotărârea Guvernului nr. 507/2015; Hotărârea Guvernului nr. 632/2011; Hotărârea Guvernului nr. 835/2018
147829	8.10.01	Linii ferate de circulație și aparate de cale, neinteroperabile	Lungimea totală a liniilor CF = 581,001 km; nr. aparate de cale = 257 buc.; linii cf simple = 437,283 km; linii cf duble = 0,000 km; linii cf electrificate = 69,111 km	SRCF Cluj, Galați	SRCF Iași	235.189.890,38	Legea nr. 219/1998, Hotărârea Guvernului nr. 581/1998; Hotărârea Guvernului nr. 1.372/2008; Hotărârea Guvernului nr. 507/2015; Hotărârea Guvernului nr. 632/2011; Hotărârea Guvernului nr. 835/2018

1	2	3	4	5	6	7	8
147830	8.10.02	Poduri care au legătură cu liniile ferate deschise circulației acestora, interoperabile	Număr de poduri = 421 buc.; număr de podețe = 1.051 buc.	SRCF Cluj, Galați	SRCF Iași	122.944.711,15	Legea nr. 219/1998; Hotărârea Guvernului nr. 581/1998; Hotărârea Guvernului nr. 1.372/2008; Hotărârea Guvernului nr. 515/2010; Hotărârea Guvernului nr. 876/2013; Hotărârea Guvernului nr. 835/2018
147831	8.10.02	Poduri care au legătură cu liniile ferate deschise circulației acestora, neinteroperabile	Număr de poduri = 251 buc.; număr de podețe = 808 buc.	SRCF Cluj, Galați	SRCF Iași	59.110.564,75	Legea nr. 219/1998; Hotărârea Guvernului nr. 581/1998; Hotărârea Guvernului nr. 1.372/2008; Hotărârea Guvernului nr. 507/2015; Hotărârea Guvernului nr. 115/2018; Hotărârea Guvernului nr. 835/2018
147834	8.10.07	Instalații fixe de siguranță și de conducere operativă a circulației feroviare interoperabile	Instalații SBW, CEM = 9 buc.; instalații CED = 81 buc.; instalații BLA = 985 km; linie de contact = 1.353,792 km; stații de transformare = 11 buc.	SRCF Cluj, Galați	SRCF Iași	318.917.879,36	Legea nr. 219/1998; Hotărârea Guvernului nr. 581/1998; Hotărârea Guvernului nr. 1.372/2008; Hotărârea Guvernului nr. 835/2018; Hotărârea Guvernului nr. 867/2020
147840	8.10.01	Linii ferate de circulație și aparate de cale, interoperabile	Lungimea totală a liniilor c.f. = 1.296,203 km; număr aparate de cale = 1.905 buc.; linii cf simple = 340,480 km; linii cf duble = 476,42 km; linii cf electrificate = 1.165,239 km; linii cf neelectrificate = 372,381 km; număr treceri la nivel cu CF = 4 buc.; număr peroane = 4 buc.; număr copertine = 3 buc.	SRCF Iași, Brașov, București, Constanța, Republica Moldova	SRCF Galați	438.823.070,00	Legea nr. 219/1998; Hotărârea Guvernului nr. 581/1998; Hotărârea Guvernului nr. 1.372/2008; Hotărârea Guvernului nr. 140/2010; Hotărârea Guvernului nr. 41/2016; Hotărârea Guvernului nr. 632/2011; Hotărârea Guvernului nr. 115/2018; Hotărârea Guvernului nr. 445/2018; Hotărârea Guvernului nr. 835/2018
147842	8.10.02	Poduri care au legătură cu liniile ferate deschise circulației acestora, interoperabile	Nr. poduri = 219 buc.; nr. podețe = 349 buc.	SRCF Iași, Brașov, București, Constanța, Republica Moldova	SRCF Galați	152.860.321,00	Legea nr. 219/1998; Hotărârea Guvernului nr. 581/1998; Hotărârea Guvernului nr. 1.372/2008; Hotărârea Guvernului nr. 140/2010; Hotărârea Guvernului nr. 1.235/2012; Hotărârea Guvernului nr. 445/2018; Hotărârea Guvernului nr. 835/2018

147843	8.10.02	Poduri care au legătură cu liniile ferate deschise circulației acestora, neinteroperabile	Nr. de poduri = 101 buc.; nr. de podețe = 280 buc.	SRCF Iași, Brașov, București, Constanța, Republica Moldova	SRCF Galați	17.663.119,00	Legea nr. 219/1998; Hotărârea Guvernului nr. 581/1998; Hotărârea Guvernului nr. 1.372/2008; Hotărârea Guvernului nr. 835/2018
147846	8.10.07	Instalații fixe de siguranță și de conducere operativă a circulației feroviare interoperabile	Ansamblul de echipamente mecanice, electrice, electronice și de tehnică de calcul; ansamblul de echipamente electromecanice; instalațiile automate; liniile de contact cu toate instalațiile aferente; instalațiile din substațiile de tracțiune electrică, posturile de secționare și subsecționare, posturi de transformare; grupurile electrogene; instalațiile de lumină și forță cu toate anexele acestora, clădirile destinate exclusiv pentru acestea — Instalații (CED, CEM, SBW, TM, TS, CAM, BLSAR, BLA, GE, LC, LEA, LES, STE, CDS, PT, PTA, PTZ, PCV, PS, PSS, etc.) = 869 buc.; clădiri aferente instalațiilor = 110 buc.	SRCF Iași, Brașov, București, Constanța, Republica Moldova	SRCF Galați	364.152.301,00	Legea nr. 219/1998; Hotărârea Guvernului nr. 581/1998; Hotărârea Guvernului nr. 1.372/2008; Hotărârea Guvernului nr. 140/2010; Hotărârea Guvernului nr. 115/2018; Hotărârea Guvernului nr. 835/2018; Hotărârea Guvernului nr. 445/2018
147852	8.10.01.	Liniile ferate de circulație și aparate de cale, interoperabile	Lungimea totală a liniilor c.f. = 955,742 km; nr. aparate de cale = 1.688 buc.; linie c.f. simplă = 149,197 km; linie c.f. dublă (desfășurată) = 181,881 km; linie electrificată = 505,181 km; peron = 2 buc.; copertine = 6 buc.; gard = 1 buc.; treceri la nivel = 87 buc.	SRCF Galați, București	SRCF Constanța	1.730.859.718,45	Legea nr. 219/1998; Hotărârea Guvernului nr. 581/1998; Hotărârea Guvernului nr. 881/2007; Hotărârea Guvernului nr. 472/2009; Hotărârea Guvernului nr. 615/2011; Hotărârea Guvernului nr. 1.234/2012; Hotărârea Guvernului nr. 632/2011; Hotărârea Guvernului nr. 169/2018; Hotărârea Guvernului nr. 835/2018; Hotărârea Guvernului nr. 310/2020; Hotărârea Guvernului nr. 867/2020; Hotărârea Guvernului nr. 868/2020; Hotărârea Guvernului nr. 397/2021
147854	8.10.02	Podurile care au legătură cu liniile ferate deschise circulației acestora, interoperabile	Poduri = 56 buc.; podețe = 153 buc.	SRCF Galați, București	SRCF Constanța	742.827.421,78	Legea nr. 219/1998; Hotărârea Guvernului nr. 581/1998; Hotărârea Guvernului nr. 472/2009; Hotărârea Guvernului nr. 615/2011; Hotărârea Guvernului nr. 115/2018; Hotărârea Guvernului nr. 835/2018; Hotărârea Guvernului nr. 868/2020
164277	8.10.03	Tuneluri, interoperabile	Tuneluri = 2 buc.	SRCF Galați, București	SRCF Constanța	3.146.399,75	Hotărârea Guvernului nr. 835/2018

1	2	3	4	5	6	7	8
147858	8.10.07	Instalații fixe de siguranță și de conducere operativă a circulației feroviare interoperabile	<p>Ansamblu de echipamente mecanice, electrice, electronice și de tehnică de calcul; ansamblu de echipamente electromecanice; instalațiile automate; moderatoare de viteză; liniile de contact cu toate instalațiile aferente, instalațiile din substațiile de tracțiune electrică; posturile de secționare și subsecționare, posturi de transformare, grupurile electrogene, instalațiile de lumină și forță cu toate anexele acestora, clădirile destinate exclusiv pentru acestea (tip și structură); (Instalații din STE = 27 buc., posturi de transformare = 37 buc., echipamente electromecanice = 31 buc., clădiri = 49 buc., grupuri electrogene = 40 buc., LC cu toate instalațiile aferente = 215 buc., posturile de secționare și subsecționare = 19 buc., instalații BLA, BAT = 54 buc., instalații de lumină și forță cu toate accesoriile = 92 buc., instalații telemecanizare = 9 buc., instalații CED = 33 buc., instalații SCB = 4 buc., celule 20 KV = 4 buc., instalații SAT = 2 buc.)</p>	SRCF Galați, București	SRCF Constanța	643.302.391,58	Legea nr. 219/1998; Hotărârea Guvernului nr. 581/1998; Hotărârea Guvernului nr. 472/2009; Hotărârea Guvernului nr. 615/2011; Hotărârea Guvernului nr. 805/2015; Hotărârea Guvernului nr. 854/2015; Hotărârea Guvernului nr. 876/2013; Hotărârea Guvernului nr. 835/2018; Hotărârea Guvernului nr. 748/2020
154971	8.10.10	Rețele fixe de telecomunicații feroviare interoperabile	<p>Rețea feroviară de cabluri cu fibre optice = 604,78 km, transmisiuni digitale sincrone DTBN = 75 site-uri, transmisiuni digitale asincrone ATM = 6 site-uri, telefonie cu servicii integrate ISBN = 31 site-uri; nr. elemente = 25</p>	SRCF Craiova, Brașov, Galați, Constanța	SRCF București	47.883.936,68	Legea nr. 219/1998; Hotărârea Guvernului nr. 581/1998; Hotărârea Guvernului nr. 589/2006; Hotărârea Guvernului nr. 511/2009; Hotărârea Guvernului nr. 835/2018
154973	8.10.10	Rețele fixe de telecomunicații feroviare interoperabile	<p>Rețea feroviară de cabluri cu fibre optice = 447,283 km, transmisiuni digitale sincrone DTBN = 63 site-uri, transmisiuni digitale asincrone ATM = 5 site-uri, telefonie cu servicii integrate ISDN = 19 site-uri; instalații audiovideo = 2 buc., cabluri telecomunicații = 2 buc., instalații telecomunicații = 1 buc.</p>	SRCF Timișoara, Brașov, București	SRCF Craiova	18.071.403,34	Legea nr. 219/1998; Hotărârea Guvernului nr. 581/1998; Hotărârea Guvernului nr. 589/2006; Hotărârea Guvernului nr. 511/2009; Hotărârea Guvernului nr. 169/2018; Hotărârea Guvernului nr. 835/2018
154977	8.10.10	Rețele fixe de telecomunicații feroviare interoperabile	<p>Rețea feroviară de cabluri cu fibre optice = 672,175 km, transmisiuni digitale sincrone DTBN = 84 site-uri, transmisiuni digitale asincrone ATM = 10 site-uri, telefonie cu servicii integrate ISBN = 34 site-uri</p>	SRCF Iași, Brașov, Timișoara	SRCF Cluj	27.021.326,79	Legea nr. 219/1998; Hotărârea Guvernului nr. 581/1998; Hotărârea Guvernului nr. 589/2006; Hotărârea Guvernului nr. 511/2009; Hotărârea Guvernului nr. 835/2018
154978	8.10.10	Rețele fixe de telecomunicații feroviare interoperabile	<p>Rețea feroviară de cabluri cu fibră optică = 494,70 km; transmisiuni digitale sincrone DTBN = 53 site-uri; transmisiuni digitale asincrone ATM = 8 site-uri; telefonie cu servicii integrate ISDN = 31 site-uri; instalații TTR = 1 buc.; rețele de telecomunicații = 1 buc.; inst. telecomunicații = 2 buc.</p>	SRCF Cluj, Iași, Galați, București, Craiova, Timișoara	SRCF Brașov	17.918.559,89	Legea nr. 219/1998; Hotărârea Guvernului nr. 581/1998; Hotărârea Guvernului nr. 589/2006; Hotărârea Guvernului nr. 511/2009; Hotărârea Guvernului nr. 835/2018

12.586.971.646,02

ACTE ALE ORGANELOR DE SPECIALITATE ALE ADMINISTRAȚIEI PUBLICE CENTRALE

MINISTERUL EDUCAȚIEI

ORDIN

pentru modificarea și completarea Ordinului ministrului educației naționale nr. 4.869/2014 privind aprobarea Regulamentului de organizare și funcționare, a Organigramei și a Statului de funcții ale Institutului Limbii Române

Având în vedere necesitatea efectuării unor modificări în structura de personal a Institutului Limbii Române, în sensul adaptării la specificul activităților și al eficientizării acestora, la nivelul statului de funcții, respectiv al organigramei, în temeiul prevederilor art. 3 alin. (2) din Hotărârea Guvernului nr. 837/2014 privind înființarea și funcționarea lectoratelor de limbă, literatură, cultură și civilizație românească în universități din străinătate, ale art. 6 alin. (2) din Hotărârea Guvernului nr. 34/1999 privind înființarea Institutului Limbii Române, cu modificările și completările ulterioare,

în temeiul art. 13 alin. (3) din Hotărârea Guvernului nr. 369/2021 privind organizarea și funcționarea Ministerului Educației, cu modificările ulterioare,

ministrul educației emite prezentul ordin.

Art. I. — Ordinul ministrului educației naționale nr. 4.869/2014 privind aprobarea Regulamentului de organizare și funcționare, a Organigramei și a Statului de funcții ale Institutului Limbii Române, publicat în Monitorul Oficial al României, Partea I, nr. 878 din 3 decembrie 2014, cu modificările ulterioare, se modifică și se completează după cum urmează:

1. La articolul 1 alineatul (1), se abrogă nota de subsol referitoare la anexa nr. 3.

2. În anexa nr. 1, la articolul 1, alineatul (4) se modifică și va avea următorul cuprins:

„(4) Numărul maxim de posturi al Institutului Limbii Române este de 14, cu încadrarea în numărul maxim de posturi aprobate pentru unitățile din subordinea Ministerului Educației finanțate din venituri proprii și din subvenții de la bugetul de stat. În numărul maxim de posturi nu sunt cuprinși membrii Corpului lectorilor.”

3. În anexa nr. 1, articolul 4 se modifică și va avea următorul cuprins:

„Art. 4. — Prin implementarea Proiectului privind predarea cursului de Limbă, cultură și civilizație românească, I.L.R. are ca scop conservarea identității lingvistice și culturale a elevilor de origine română înscriși în unități de învățământ din străinătate, facilitarea reintegrării acestora în sistemul românesc de învățământ și promovarea limbii, culturii, civilizației românești în sistemele de învățământ din state europene.”

4. În anexa nr. 1, la articolul 6, după alineatul (5) se introduce un nou alineat, alineatul (5¹), cu următorul cuprins:

„(5¹) Birourile, compartimentele și colectivele de lucru se află în subordinea directorului general.”

5. În anexa nr. 1, la articolul 9, alineatele (2) și (3) se abrogă.

6. Anexele nr. 2 și 3 se modifică și se înlocuiesc cu anexele nr. 1 și 2, care fac parte integrantă din prezentul ordin.

Art. II. — (1) La data intrării în vigoare a prezentului ordin se abrogă orice dispoziție contrară.

(2) Prezentul ordin se publică în Monitorul Oficial al României, Partea I.

(3) Institutul Limbii Române asigură ducerea la îndeplinire a prevederilor prezentului ordin.

p. Ministrul educației,
Gigel Paraschiv,
secretar de stat

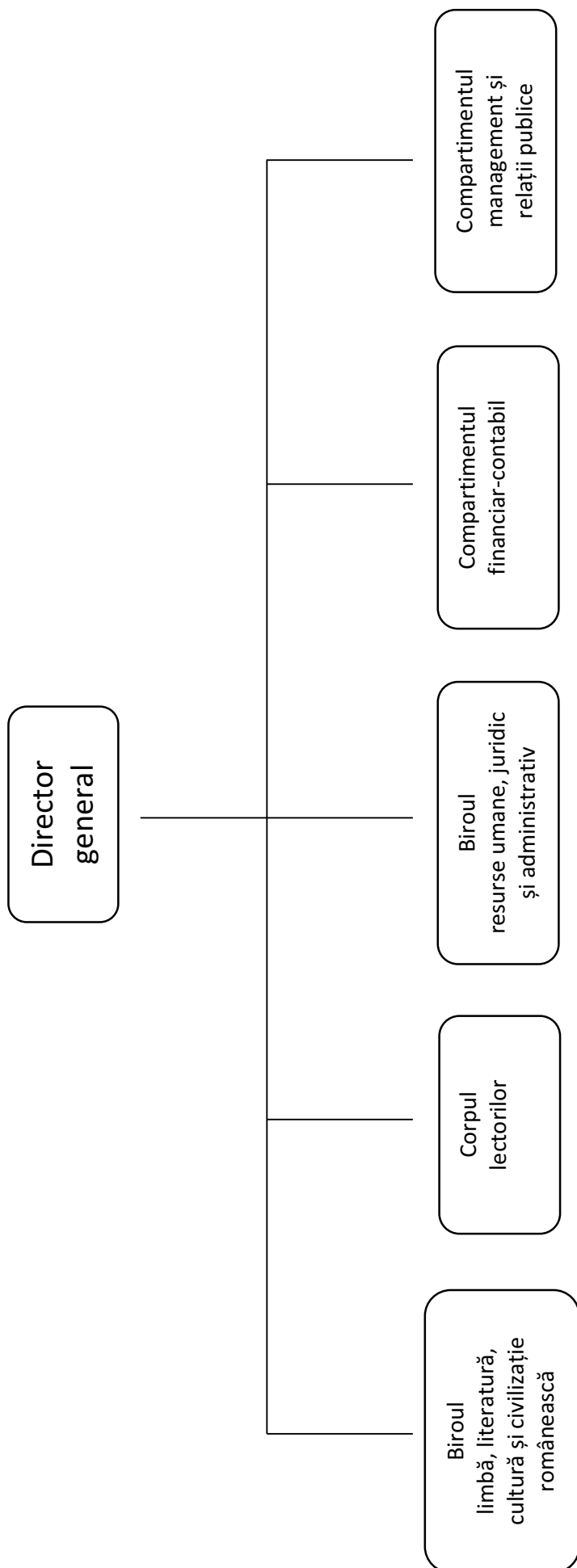
ORGANIGRAMA
Institutului Limbii Române

*) Anexa nr. 1 este reprodusă în facsimil.

MINISTERUL EDUCAȚIEI
Institutul Limbii Române

STATUL DE FUNCȚII

Nr. crt.	Structura	Funcția contractuală		Treapta profesională/ gradul	Nivelul studiilor	Nume, prenume/vacant, temporar vacant, după caz
		de conducere	de execuție			
1	Director general	da	nu	5	S	titular
2		șef birou	nu		S	vacant
3	Biroul limbă, literatură, cultură și civilizație românească	nu	consilier IA	5	S	titular
4		nu	consilier IA		S	vacant
5		nu	inspector de specialitate I	3	S	titular
6		nu	consilier IA		S	vacant
7		nu	consilier IA	5	S	titular
8		nu	expert I	5	S	titular
9	Compartimentul financiar-contabil	șef birou	nu	5	S	titular
10		nu	consilier juridic IA		S	vacant
11		nu	inspector de specialitate I	3	S	titular
12		nu	consilier IA			vacant
13		nu	inspector de specialitate I		S	vacant
14		Compartimentul management și relații publice	nu	consilier I	2	S

ACTE ALE AUTORITĂȚII ELECTORALE PERMANENTE

AUTORITATEA ELECTORALĂ PERMANENTĂ

LISTA

**partidelor politice, alianțelor politice, alianțelor electorale,
organizațiilor cetățenilor români aparținând
minorităților naționale și a candidaților independenți
pentru care a fost depus raportul detaliat al veniturilor
și cheltuielilor electorale, conform art. 47 alin. (2)
din Legea nr. 334/2006 privind finanțarea activității
partidelor politice și a campaniilor electorale,
cu ocazia alegerilor locale parțiale din data de 27 iunie 2021**

Nr. crt.	Numele competitorului electoral	Tipul competitorului
1	PARTIDUL SOCIAL DEMOCRAT — ORGANIZAȚIA HUNEDOARA	partid politic
2	PARTIDUL SOCIAL DEMOCRAT — FILIALA JUDEȚEANĂ GALAȚI	partid politic
3	PARTIDUL VERDE — FILIALA VÂLCEA	partid politic
4	PARTIDUL NAȚIONAL LIBERAL — FILIALA ARAD	partid politic
5	PARTIDUL SOCIAL DEMOCRAT — ORGANIZAȚIA MEHEDINȚI	partid politic
6	PARTIDUL NAȚIONAL LIBERAL — FILIALA MEHEDINȚI	partid politic
7	PARTIDUL MIȘCAREA POPULARĂ — FILIALA CĂLĂRAȘI	partid politic
8	PARTIDUL ALIANȚA LIBERALILOR ȘI DEMOCRAȚILOR — ORGANIZAȚIA GORJ	partid politic
9	PARTIDUL MIȘCAREA POPULARĂ — FILIALA GORJ	partid politic
10	PARTIDUL NAȚIONAL LIBERAL — FILIALA GORJ	partid politic
11	PARTIDUL MIȘCAREA POPULARĂ — FILIALA GALAȚI	partid politic
12	PARTIDUL SOCIAL DEMOCRAT	partid politic
13	PARTIDUL SOCIAL DEMOCRAT — ORGANIZAȚIA TIMIȘ	partid politic
14	PARTIDUL SOCIAL DEMOCRAT — ORGANIZAȚIA VÂLCEA	partid politic

București, 1 iulie 2021.

Nr. 13.529.

EDITOR: PARLAMENTUL ROMÂNIEI — CAMERA DEPUTAȚILOR



„Monitorul Oficial” R.A., Str. Parcului nr. 65, sectorul 1, București; 012329
C.I.F. RO427282, IBAN: RO55RNCB0082006711100001 BCR
și IBAN: RO12TREZ7005069XXX000531 DTCMB (alocat numai persoanelor juridice bugetare)
Tel. 021.318.51.29/150, fax 021.318.51.15, e-mail: marketing@ramo.ro, www.monitoruloficial.ro

Adresa Biroului pentru relații cu publicul este:

Str. Parcului nr. 65, intrarea A, sectorul 1, București; 012329.
Tel. 021.401.00.73, fax 021.401.00.71 și 021.401.00.72,
e-mail: pierderiacte@ramo.ro, concursurifp@ramo.ro, convocariaga@ramo.ro

