



MONITORUL OFICIAL

AL

ROMÂNIEI

Anul 187 (XXXI) — Nr. 671

PARTEA I
LEGI, DECRETE, HOTĂRĂRI ȘI ALTE ACTE

Luni, 12 august 2019

SUMAR

<u>Nr.</u>		<u>Pagina</u>
HOTĂRĂRI ALE GUVERNULUI ROMÂNIEI		
581.	— Hotărâre privind declanșarea procedurilor de expropriere a imobilelor proprietate privată care constituie coridorul de expropriere al lucrării de utilitate publică de interes național „Autostrada Sibiu— Pitești” — secțiunea 1 Sibiu— Boița	2–43
585.	— Hotărâre pentru modificarea alin. (1) al art. 15 și a anexei nr. 1 la Hotărârea Guvernului nr. 52/2018 privind organizarea și funcționarea Ministerului Fondurilor Europene	44–45
ACTE ALE AUTORITĂȚII NAȚIONALE DE REGLEMENTARE ÎN DÔMENIUL ENERGIEI		
172.	— Ordin privind modificarea și completarea Regulamentului pentru atestarea verficatorilor de proiecte și a experților tehnici pentru obiectivele/ sistemele din sectorul gazelor naturale, aprobat prin Ordinul președintelui Autorității Naționale de Reglementare în Domeniul Energiei nr. 22/2013	46–48

HOTĂRĂRI ALE GUVERNULUI ROMÂNIEI

GUVERNUL ROMÂNIEI

HOTĂRÂRE

privind declanșarea procedurilor de expropriere a imobilelor proprietate privată care constituie coridorul de expropriere al lucrării de utilitate publică de interes național „Autostrada Sibiu—Pitești” — secțiunea 1 Sibiu—Boița

Având în vedere dispozițiile Hotărârii Guvernului nr. 1.418/2008 pentru aprobarea indicatorilor tehnico-economici ai obiectivului de investiții „Autostrada Sibiu—Pitești” și ale Hotărârii Guvernului nr. 196/2019 privind re aprobarea indicatorilor tehnico-economici aferenți obiectivului de investiții „Autostrada Sibiu—Pitești”,

în temeiul art. 108 din Constituția României, republicată, al art. 3 și al art. 5 alin. (1) din Legea nr. 255/2010 privind exproprierea pentru cauză de utilitate publică, necesară realizării unor obiective de interes național, județean și local, cu modificările și completările ulterioare,

Guvernul României adoptă prezenta hotărâre.

Art. 1. — Se aprobă amplasamentul lucrării de utilitate publică de interes național „Autostrada Sibiu — Pitești” — secțiunea 1 Sibiu — Boița, prevăzut în anexa nr. 1*) la prezenta hotărâre, conform variantei finale a studiului de fezabilitate.

Art. 2. — (1) Se aprobă declanșarea procedurii de expropriere a imobilelor proprietate privată care constituie coridorul de expropriere al lucrării de utilitate publică de interes național „Autostrada Sibiu—Pitești” — secțiunea 1 Sibiu—Boița, expropriator fiind statul român, reprezentat de Ministerul Transporturilor, prin Compania Națională de Administrare a Infrastructurii Rutiere — S.A.

(2) Se aprobă lista cuprinzând imobilele proprietate privată supuse exproprierii, lista proprietarilor și a altor titulari de drepturi reale ale căror imobile sunt afectate de coridorul de expropriere, precum și sumele individuale aferente despăgubirilor estimate de către expropriator pe baza raportului de evaluare întocmit având în vedere expertizele întocmite și actualizate de camerele notarilor publici, potrivit anexei nr. 2 la prezenta hotărâre.

Art. 3. — (1) Sumele individuale estimate de expropriator, aferente despăgubirilor pentru imobilele proprietate privată, care constituie coridorul de expropriere al lucrării de utilitate publică de interes național „Autostrada Sibiu—Pitești” — secțiunea 1 Sibiu—Boița, situat pe amplasamentul prevăzut la art. 1, aflate pe raza localităților Șelimbăr, Tălmăciu și Boița din județul Sibiu, sunt în cuantum total de 5.001 mii lei și sunt alocate de la bugetul de stat, prin bugetul Ministerului Transporturilor, în conformitate cu Legea bugetului de stat pe anul 2019 nr. 50/2019, la capitolul 84.01 „Transporturi”, subcapitolul 03 „Transport rutier”, titlul 58 „Proiecte cu finanțare din fonduri

externe nerambursabile aferente cadrului financiar 2014—2020”, articolul 58.03 — „Programe din Fondul de Coeziune (FC)”.

(2) Sumele individuale prevăzute la alin. (1) se virează de către Ministerul Transporturilor, în termen de cel mult 30 de zile de la data solicitării acestora, într-un cont bancar deschis pe numele Companiei Naționale de Administrare a Infrastructurii Rutiere — S.A. la dispoziția proprietarilor de imobile proprietate privată care constituie coridorul de expropriere situat pe amplasamentul lucrării de utilitate publică de interes național, prevăzut la art. 1, în vederea efectuării plății despăgubirilor în cadrul procedurilor de expropriere, în condițiile legii.

Art. 4. — Ministerul Transporturilor, prin Compania Națională de Administrare a Infrastructurii Rutiere — S.A., răspunde de realitatea datelor înscrise în lista cuprinzând imobilele proprietate privată care constituie coridorul de expropriere al lucrării de utilitate publică de interes național, situat pe amplasamentul prevăzut la art. 1, de corectitudinea datelor înscrise în documentele care au stat la baza stabilirii acestora, precum și de modul de utilizare, în conformitate cu dispozițiile legale, a sumei alocate potrivit prevederilor prezentei hotărâri.

Art. 5. — Planul de amplasament al lucrării de utilitate publică de interes național, prevăzut la art. 1, se aduce la cunoștință publică și prin afișarea la sediile consiliilor locale implicate și, respectiv, prin afișare pe pagina proprie de internet a expropriatorului.

Art. 6. — Anexele nr. 1 și 2 fac parte integrantă din prezenta hotărâre.

PRIM-MINISTRU
VASILICA-VIORICA DĂNCILĂ

Contrasemnează:
Ministrul transporturilor,
Alexandru-Răzvan Cuc
Ministrul finanțelor publice,
Eugen Orlando Teodorovici

București, 8 august 2019.
Nr. 581.

*) Anexa nr. 1 se comunică persoanelor fizice și juridice interesate, la solicitarea acestora, de către Compania Națională de Administrare a Infrastructurii Rutiere — S.A., care este depozitarul acesteia, imposibilitatea publicării în Monitorul Oficial al României, Partea I, a hărții topografice/planului de amplasament fiind determinată de impedimente de natură tehnico-redacțională.

LISTA
cuprinzând imobilele proprietate privată care fac parte din coridorul de expropriere al lucrării de utilitate publică de interes național
„Autostrada Sibiu—Pitești”, secțiunea 1, situate pe raza localităților Șelimbăr, Boița, Tălmăciu, din județul Sibiu,
proprietarii sau alți titulari de drepturi reale, precum și sumele individuale aferente despăgubirilor

Nr. crt.	Județul	Unitatea administrativ-teritorială	Numele și prenumele/Denumirea proprietarului	TP	Tarifula	Parcela	Numărul cadastral	Numărul topo	Numărul căști-funciare	Categoria de folosință	Intravilan/ Extravilan	Suprafață totală (mp)	Suprafață de expropriat (mp)	Suprafață construcții de expropriat (mp)	Văloarea de despăgubire a terenului, conform Legii nr. 255/2010 (lei)
0	1	2	3	4	5	6	7	8	9	10	11	12	13	14	15
1	SIBIU	BOIȚA	HOADREA PARASCHIVA					4489, 4490/1	58	A	intravilan	879,00	52,00		281,32
2	SIBIU	BOIȚA	COCA NICOLAE, CIMPIAN PARASCHIVA					4489, 4490/2	1786	A	intravilan	2.185,00	186,00		1.006,26
3	SIBIU	BOIȚA	NEGHINA IOAN					4424	879	A	extravilan	227,00	68,00		46,92
4	SIBIU	BOIȚA	MOLDOR MIKLOS					4420, 4423	1895	A	extravilan	814,00	274,00		189,06
5	SIBIU	BOIȚA	OANCEA MIKLOS					4419	703	A	extravilan	1.080,00	628,00		433,32
6	SIBIU	BOIȚA	MARTIN PETRU ROMAN MARIA				101030	4418	101030	A	extravilan	3.269,00	897,00		618,93
7	SIBIU	BOIȚA	OANCEA NICOLAE					4417	101037	A	extravilan	680,00	503,00		347,07
8	SIBIU	BOIȚA	BOBESIU IOAN					4416	992	A	extravilan	677,00	609,00		420,21
9	SIBIU	BOIȚA	CIMPEAN IOAN					4415	868	A	extravilan	677,00	674,00		465,06
10	SIBIU	BOIȚA	NICOLAE VASIU				100069	4414	100069	A	extravilan	946,00	946,00		652,74
11	SIBIU	BOIȚA	NICOLAE VASIU					4414	100069			0,00	0,00	40,00	3.312,00
12	SIBIU	BOIȚA	ALBESCU ARITON					4413/2	1818	A	extravilan	1.890,00	1.890,00		1.304,10
13	SIBIU	BOIȚA	BADILA MARIA					4413/1	100670	A	extravilan	1.890,00	1.389,00		958,41
14	SIBIU	BOIȚA	RUSU NICOLAE					4366	2291	A	extravilan	810,00	40,00		27,60
15	SIBIU	BOIȚA	CURTEAN NICOLAE					4367	1277	A	extravilan	799,00	747,00		515,43
16	SIBIU	BOIȚA	MARIN IOAN					4370	2722	A	extravilan	540,00	540,00		372,60
17	SIBIU	BOIȚA	DRAGOMIR IOAN					4371	1348	A	extravilan	540,00	540,00		372,60
18	SIBIU	BOIȚA	CIMPEAN MARIA					4376	696	A	extravilan	1.350,00	1.350,00		931,50
19	SIBIU	BOIȚA	CIMPEAN MARIA					4376	696			0,00	0,00	19,00	1.573,20
20	SIBIU	BOIȚA	BOBESIU ELENA					4373	302	A	extravilan	540,00	540,00		372,60
21	SIBIU	BOIȚA	CIMPEAN SPIRIDON					4411	1354	A	extravilan	810,00	3,00		2,07
22	SIBIU	BOIȚA	DANCU VASILE					4412	2272	A	extravilan	810,00	21,00		14,49
23	SIBIU	BOIȚA	POPA IOAN					4389	1840	A	extravilan	864,00	46,00		31,74
24	SIBIU	BOIȚA	BANCU IOAN					4388	2012	A	extravilan	1.217,00	121,00		83,49
25	SIBIU	BOIȚA	MARIN IOAN					4387	1108	A	extravilan	587,00	77,00		53,13
26	SIBIU	BOIȚA	RADOIU PARASCHIVA					4386	753	A	extravilan	947,00	145,00		100,05
27	SIBIU	BOIȚA	RADOIU PARASCHIVA					4385	2676	F	extravilan	864,00	141,00		49,35

0	1	2	3	4	5	6	7	8	9	10	11	12	13	14	15
28	SIBIU	BOIȚA	SAVU IOAN					4384	92	F	extravilan	252,00	74,00		25,90
29	SIBIU	BOIȚA	MOHOR ILIE					4383	90	A	extravilan	252,00	125,00		86,25
30	SIBIU	BOIȚA	HALMAGIU VASILE					4382	15	F	extravilan	504,00	234,00		81,90
31	SIBIU	BOIȚA	BALEA MARIA					4381	931	A	extravilan	810,00	407,00		280,83
32	SIBIU	BOIȚA	BOBEICA GHEORGHE					4369	2332	A	extravilan	540,00	23,00		15,87
33	SIBIU	BOIȚA	BOBESIU ELENA					4372, 4374, 4375	302	A	extravilan	2.293,00	1.742,00		1.201,98
34	SIBIU	BOIȚA	NEGHINA TOMA					4378/1	2144	A	extravilan	943,00	943,00		650,67
35	SIBIU	BOIȚA	OLARIU ELENA					4378/2	1335	A	extravilan	947,00	947,00		653,43
36	SIBIU	BOIȚA	BOTESCU NICOLAE					4380	2728	F	extravilan	2.444,00	1.254,00		438,90
37	SIBIU	BOIȚA	VASIOIU ANA					4379/2	1324	A	extravilan	720,00	445,00		307,05
38	SIBIU	BOIȚA	VASIOIU ANA					4379/3	599	A	extravilan	720,00	473,00		326,37
39	SIBIU	BOIȚA	RADOIU MIHAIU					4379/1	2457	F	extravilan	720,00	450,00		157,50
40	SIBIU	BOIȚA	COMUNA BOIȚA					4329		DE	extravilan		566,00		127,88
41	SIBIU	BOIȚA	COCOSIU MARIA					4116	461	A	extravilan	1.080,00	22,00		15,18
42	SIBIU	BOIȚA	COCA ANA					4117, 4118	2653	A	extravilan	2.700,00	376,00		259,44
43	SIBIU	BOIȚA	MORARIU PARASCHIVA, BOTA PETRU, NEDELICU PARASCHIVA					4272	2387	A	extravilan	1.890,00	858,00		592,02
44	SIBIU	BOIȚA	POPA CRISTINA					4273	1767	A	extravilan	497,00	384,00		264,96
45	SIBIU	BOIȚA	STROIILA IOAN					4274	2629	A	extravilan	583,00	528,00		364,32
46	SIBIU	BOIȚA	STROIILA NICOLAE					4277	871	A	extravilan	677,00	669,00		461,61
47	SIBIU	BOIȚA	COCA ILIE					4278	2005	A	extravilan	943,00	943,00		650,67
48	SIBIU	BOIȚA	CIMPEANU IOAN, CIMPEANU FLOAREA					4279	476	A	extravilan	943,00	943,00		650,67
49	SIBIU	BOIȚA	PROPRIETAR NEIDENTIFICAT*)					4284		A	extravilan		4.406,00		3.040,14
50	SIBIU	BOIȚA	COCA IOAN, ZOLTAN GHEORGHE					4287	3204	A	extravilan	942,00	154,00		106,26
51	SIBIU	BOIȚA	COCA ILIE					4280	1656	A	extravilan	1.080,00	829,00		572,01
52	SIBIU	BOIȚA	GAVRILA IOAN					4282	1634	A	extravilan	540,00	133,00		91,77
53	SIBIU	BOIȚA	MOLDOR NICOLAE					4283	1482	A	extravilan	810,00	175,00		120,75
54	SIBIU	BOIȚA	LEU IOAN JUNIOR					4259	3316	A	extravilan	1.217,00	1.088,00		750,72
55	SIBIU	BOIȚA	MARTIN PETRU					4260	101081	A	extravilan	1.212,00	1.059,00		730,71
56	SIBIU	BOIȚA	COCA MARIA					4285	3344	A	extravilan	943,00	88,00		60,72
57	SIBIU	BOIȚA	MORARIU SABINA					4257, 4258	2458	A	extravilan	2.293,00	2.017,00		1.391,73
58	SIBIU	BOIȚA	RUSSU IOAN, NEGHINA ANA					4256	1211	A	extravilan	1.080,00	635,00		438,15
59	SIBIU	BOIȚA	COCA MARIA					4255	396	A	extravilan	1.080,00	539,00		371,91
60	SIBIU	BOIȚA	VASIU ANA					4246, 4247	3439	A	extravilan	2.145,00	795,00		548,55
61	SIBIU	BOIȚA	FINTINA TOMA					4288	713	A	extravilan	943,00	422,00		291,18
62	SIBIU	BOIȚA	NEGHINA ANA					4289	220	A	extravilan	810,00	90,00		62,10

0	1	2	3	4	5	6	7	8	9	10	11	12	13	14	15
98	SIBIU	BOIȚA	LUPESCU STEFAN, STOICA PARASCHIVA					4221	814	A	extravilan	497,00	474,00		327,06
99	SIBIU	BOIȚA	MOLDOR NICOLAE					4224/1	2428	A	extravilan	874,00	596,00		411,24
100	SIBIU	BOIȚA	BOBEICA IOAN					4224/2	481	A	extravilan	2.695,00	1.836,00		1.266,84
101	SIBIU	BOIȚA	SERBU IOAN					4241/1	704	A	extravilan	810,00	282,00		194,58
102	SIBIU	BOIȚA	POENARU NICOLAE					4240	1249	A	extravilan	810,00	90,00		62,10
103	SIBIU	BOIȚA	ALBU MIHALACHE					4239	2077	A	extravilan	810,00	111,00		76,59
104	SIBIU	BOIȚA	DRAGOMIR VASILE					4238	2590	A	extravilan	407,00	45,00		31,05
105	SIBIU	BOIȚA	DRAGOMIR MARIA, DRAGOMIR LENA, DRAGOMIR IOAN, DRAGOMIR NICOLAE, DRAGOMIR VASILE					4237	226	A	extravilan	406,00	76,00		52,44
106	SIBIU	BOIȚA	BOBESIU ELENA					4236	302	A	extravilan	673,00	112,00		77,28
107	SIBIU	BOIȚA	BADILA CONSTANTIN					4235	48	A	extravilan	677,00	122,00		84,18
108	SIBIU	BOIȚA	STOICA ILONA					4233	1043	A	extravilan	810,00	118,00		81,42
109	SIBIU	BOIȚA	CIMPEANU FLOAREA, CIMPEANU IOAN					4232	476	A	extravilan	403,00	76,00		52,44
110	SIBIU	BOIȚA	CALARAS DUMITRU, CALARAS MARIA					4153	2219	A	extravilan	1.080,00	196,00		135,24
111	SIBIU	BOIȚA	STOICA MIKLOS					4227/1	840	A	extravilan	540,00	403,00		278,07
112	SIBIU	BOIȚA	STOICA ELENA					4227/2	413	A	extravilan	540,00	471,00		324,99
113	SIBIU	BOIȚA	ROTARIU DUMITRU					4227/3	2413	A	extravilan	540,00	443,00		305,67
114	SIBIU	BOIȚA	STROIILA NICOLAE					4231/2	871	A	extravilan	677,00	136,00		93,84
115	SIBIU	BOIȚA	CIOROGAR IOAN					4231/1	200	A	extravilan	673,00	215,00		148,35
116	SIBIU	BOIȚA	MIHAI PARASCHIVA					4230	186	A	extravilan	270,00	96,00		66,24
117	SIBIU	BOIȚA	DONEA NICOLAE					4229	3298	A	extravilan	270,00	86,00		59,34
118	SIBIU	BOIȚA	DRAGOMIR IOAN					4228	278	A	extravilan	943,00	343,00		236,67
119	SIBIU	BOIȚA	LUP IOAN					4171	2644	A	extravilan	407,00	407,00		280,83
120	SIBIU	BOIȚA	BALEA IOAN					4170	3340	A	extravilan	990,00	990,00		683,10
121	SIBIU	BOIȚA	BUCSA ANDREI, BUCSA SILVIU					4169	3451	A	extravilan	403,00	403,00		278,07
122	SIBIU	BOIȚA	VASIU ANA					4168	964	A	extravilan	360,00	360,00		248,40
123	SIBIU	BOIȚA	FILIP IOAN					4167	248	A	extravilan	360,00	360,00		248,40
124	SIBIU	BOIȚA	ANTON MARIA					4166	435	F	extravilan	360,00	360,00		126,00
125	SIBIU	BOIȚA	MUNTIU IOAN					4152	2280	A	extravilan	1.080,00	111,00		76,59
126	SIBIU	BOIȚA	ALBESCU NICOLAE					4151	26	A	extravilan	1.350,00	140,00		96,60
127	SIBIU	BOIȚA	ALBESCU IOAN					4149, 4150	96	A	extravilan	1.710,00	324,00		223,56
128	SIBIU	BOIȚA	SAVU STEFAN					4165	319	A	extravilan	1.350,00	1.350,00		931,50
129	SIBIU	BOIȚA	ALBESCU ELENA					4154	1013	A	extravilan	810,00	198,00		136,62
130	SIBIU	BOIȚA	ALDEA IOAN					4164	2349	A	extravilan	1.350,00	355,00		244,95

131	SIBIU	BOIȚA	RUSU PETRU						4157	318	A	extravilan	1.350,00	972,00		670,68
132	SIBIU	BOIȚA	BALUT GHEORGHE					4158, 4159	3287		A	extravilan	1.494,00	862,00		594,78
133	SIBIU	BOIȚA	DRAGOMIR IOAN, DRAGOMIR PARASCHIVA					3950, 3951	100975		A	extravilan	912,00	823,00		567,87
134	SIBIU	BOIȚA	NEACSU ELENA					3951/2	3466		A	extravilan	544,00	544,00		375,36
135	SIBIU	BOIȚA	ALBU MARCU					3952	1539		A	extravilan	907,00	611,00		421,59
136	SIBIU	BOIȚA	LUCA NICOLAE					3947, 3953, 3954	100779		LV	extravilan	533,00	480,00		412,80
137	SIBIU	BOIȚA	POPANA, PASTIU MARIA					3948, 3949	2650		F	extravilan	302,00	78,00		27,30
138	SIBIU	BOIȚA	BOBES IOAN					3931, 3932	1162		A	extravilan	1.577,00	11,00		7,59
139	SIBIU	BOIȚA	NEGHINA MIHAIL					3945	533		A	extravilan	360,00	351,00		242,19
140	SIBIU	BOIȚA	MAREAN IOAN, MAERAN ELENA					3944	3635		A	extravilan	809,00	621,00		428,49
141	SIBIU	BOIȚA	STOILA NICOLAE					3943	3413		A	extravilan	810,00	552,00		380,88
142	SIBIU	BOIȚA	CIMPEAN ELENA					3942	2194		A	extravilan	1.303,00	1.004,00		692,76
143	SIBIU	BOIȚA	BOBES ELENA					3941	524		A	extravilan	587,00	423,00		291,87
144	SIBIU	BOIȚA	GAVRILIANA, CHERA ANA MARIA, CHERA NICOLAE					3971, 3972	3369		A	extravilan	1.598,00	173,00		119,37
145	SIBIU	BOIȚA	CIMPEAN MARIA					3940/1	696		A	extravilan	414,00	309,00		213,21
146	SIBIU	BOIȚA	MAERAN TOMA					3969	352		A	intravilan	498,00	350,00		1.893,50
147	SIBIU	BOIȚA	POPONEA IOAN					3970	1296		A	intravilan	418,00	285,00		1.541,85
148	SIBIU	BOIȚA	BISERICA ORTODOXĂ ROMÂNĂ					3982	305		F	intravilan	756,00	512,00		2.769,92
149	SIBIU	BOIȚA	VOICU CONSTANTIN					3983, 3984	3361		A	intravilan	1.127,00	767,00		4.149,47
150	SIBIU	BOIȚA	BRANEA VIOREL					3973, 3974, 3975	100862		A	intravilan	1.758,00	380,00		2.055,80
151	SIBIU	BOIȚA	LEU NICOLAE					3976	2107		A	intravilan	946,00	348,00		1.882,68
152	SIBIU	BOIȚA	BOBEICA MIKLOS					3977	1688		A	intravilan	947,00	779,00		4.214,39
153	SIBIU	BOIȚA	PAROHIA ORTODOXĂ ROMÂNĂ					3908	498		A	intravilan	1.080,00	761,00		4.117,01
154	SIBIU	BOIȚA	FINTINA TOMA					3907	721		A	intravilan	497,00	497,00		2.688,77
155	SIBIU	BOIȚA	COSTEA CONSTANTIN					3909/1	1042		A	intravilan	540,00	267,00		1.444,47
156	SIBIU	BOIȚA	COSTEA IOAN, HALMAGIU ANA					3909/2	261		F	intravilan	457,00	420,00		2.272,20
157	SIBIU	BOIȚA	COCA MARIA					3898	1489		A	intravilan	810,00	810,00		4.382,10
158	SIBIU	BOIȚA	BASARABA IOAN					3897	180		A	extravilan	540,00	540,00		372,60
159	SIBIU	BOIȚA	COCA ANA, COCA NICOLAE, COCA JANOSNE					3901/2	222		A	intravilan	540,00	540,00		2.921,40
160	SIBIU	BOIȚA	POENARIU MARIA					3901/1	346		A	intravilan	540,00	540,00		2.921,40
161	SIBIU	BOIȚA	CARPATOREA IOAN, CARPATOREA MARIA, SAVU STEFAN, SAVU PARASCHIVA					3891, 3892	2754		A	intravilan	627,00	627,00		3.392,07
162	SIBIU	BOIȚA	JANTEA IOAN					3978	3267		A	intravilan	406,00	406,00		2.196,46

0	1	2	3	4	5	6	7	8	9	10	11	12	13	14	15
163	SIBIU	BOIȚA	VOICU MARIA					3979	100102	A	intravilan	406,00	406,00		2.196,46
164	SIBIU	BOIȚA	COSTEAANA, DRAGOMIR ELENA, COSTEA MARIA, LUP PARASCHIVA					3981	100096	A	intravilan	457,00	457,00		2.472,37
165	SIBIU	BOIȚA	HALMAGIU MARIA					3980	2158	A	intravilan	407,00	407,00		2.201,87
166	SIBIU	BOIȚA	BRATILESCU NICOLAE					3994, 3995, 3996, 3997	37	A	intravilan	1.411,00	1.411,00		7.633,51
167	SIBIU	BOIȚA	COCA MARIA					3998	452	A	intravilan	1.080,00	1.080,00		5.842,80
168	SIBIU	BOIȚA	COMUNA BOIȚA					4009/2	3292	A	intravilan	540,00	146,00		789,86
169	SIBIU	BOIȚA	COMUNA BOIȚA					4009/1	100275	A	intravilan	540,00	159,00		860,19
170	SIBIU	BOIȚA	COMUNA BOIȚA					4010	100146	A	intravilan	1.053,00	298,00		1.612,18
171	SIBIU	BOIȚA	COMUNA BOIȚA					4011/1	100143	A	intravilan	1.080,00	359,00		1.942,19
172	SIBIU	BOIȚA	COMUNA BOIȚA					4011/2	242	A	intravilan	741,00	265,00		1.433,65
173	SIBIU	BOIȚA	COMUNA BOIȚA					4012	2144	A	intravilan	1.080,00	416,00		2.250,56
174	SIBIU	BOIȚA	COMUNA BOIȚA					4013	100274	A	intravilan	676,00	279,00		1.509,39
175	SIBIU	BOIȚA	COMUNA BOIȚA					4014	100273	A	intravilan	676,00	294,00		1.590,54
176	SIBIU	BOIȚA	COMUNA BOIȚA					4015	100214	A	intravilan	496,00	244,00		1.320,04
177	SIBIU	BOIȚA	COMUNA BOIȚA					4016	100212	A	intravilan	496,00	422,00		2.283,02
178	SIBIU	BOIȚA	COMUNA BOIȚA					4017	100209	A	intravilan	946,00	886,00		4.793,26
179	SIBIU	BOIȚA	COMUNA BOIȚA					4007	100277	A	intravilan	483,00	483,00		2.613,03
180	SIBIU	BOIȚA	COMUNA BOIȚA					4006	100091	A	intravilan	540,00	540,00		2.921,40
181	SIBIU	BOIȚA	COMUNA BOIȚA					4005	100211	A	intravilan	540,00	540,00		2.921,40
182	SIBIU	BOIȚA	COMUNA BOIȚA					4004	100826	A	intravilan	945,00	945,00		5.112,45
183	SIBIU	BOIȚA	COMUNA BOIȚA					4003	100823	A	intravilan	540,00	540,00		2.921,40
184	SIBIU	BOIȚA	COMUNA BOIȚA					4002	100248	A	intravilan	540,00	540,00		2.921,40
185	SIBIU	BOIȚA	COMUNA BOIȚA					4001	100783	A	intravilan	540,00	540,00		2.921,40
186	SIBIU	BOIȚA	COMUNA BOIȚA					4000	100210	A	intravilan	1.080,00	597,00		3.229,77
187	SIBIU	BOIȚA	COMUNA BOIȚA					3999/2	100982	A	intravilan	320,00	320,00		1.731,20
188	SIBIU	BOIȚA	COMUNA BOIȚA					3199/1/1	100986	A	intravilan	252,00	230,00		1.244,30
189	SIBIU	BOIȚA	COMUNA BOIȚA					3199/1/2	100987	A	intravilan	288,00	288,00		1.287,58
190	SIBIU	BOIȚA	MOHOR NICOLAE					4023/2	1791	A	intravilan	403,00	295,00		1.595,95
191	SIBIU	BOIȚA	BADILA IOAN, BADILA ELENA, BADILA GHEORGHE					4027	3360	F	intravilan	945,00	945,00		5.112,45
192	SIBIU	BOIȚA	HALMAGIU NICOLAE					4025/1	100641	A	intravilan	942,00	204,00		1.103,64
193	SIBIU	BOIȚA	NICULESCU PARASCHIVA					4025/2	100101	A	intravilan	947,00	875,00		4.733,75
194	SIBIU	BOIȚA	DRAGUS IOAN					4026	100642	A	intravilan	2.158,00	2.082,00		11.263,62
195	SIBIU	BOIȚA	TICHIREL LIVIA					4028	100203	A	intravilan	1.080,00	1.057,00		5.718,37
196	SIBIU	BOIȚA	NEGHINA MIKLOS					4029	1705	A	intravilan	1.307,00	1.280,00		6.924,80

197	SIBIU	BOIȚA	SAVU PARASCHIVA						4030	161	A	intravilan	563,00	552,00	2.986,32
198	SIBIU	BOIȚA	CIMPEAN ELENA, CIMPEAN ANA					4031/1	2016	2016	A	intravilan	475,00	466,00	2.521,06
199	SIBIU	BOIȚA	CIMPEAN ELENA, CIMPEAN ANA					4031/2	2016	2016	A	intravilan	472,00	463,00	2.504,83
200	SIBIU	BOIȚA	TATOIU TOMA					4032/1	3892	3892	A	intravilan	540,00	530,00	2.867,30
201	SIBIU	BOIȚA	TATOIU TOMA					4032/2	160	160	A	intravilan	540,00	530,00	2.867,30
202	SIBIU	BOIȚA	BOBES STOIA					4033, 4034	838	838	A	intravilan	450,00	442,00	2.391,22
203	SIBIU	BOIȚA	PAROHIA ORTODOXĂ ROMÂNĂ					4035	498	498	A	intravilan	1.080,00	1.062,00	5.745,42
204	SIBIU	BOIȚA	COCA MARIA					4036	161	161	A	intravilan	2.016,00	1.984,00	10.733,44
205	SIBIU	BOIȚA	COCA MARIA					4037	2786	2786	A	intravilan	810,00	798,00	4.317,18
206	SIBIU	BOIȚA	BALEA MARIA, BALEA PARASCHIVA					4038	100095	100095	A	intravilan	810,00	798,00	4.317,18
207	SIBIU	BOIȚA	MARIN IOAN, MORARIU PARASCHIVA					4039	2199	2199	A	intravilan	1.303,00	1.285,00	6.951,85
208	SIBIU	BOIȚA	HINSEA GRIGORE					4040	2592	2592	A	intravilan	630,00	621,00	3.359,61
209	SIBIU	BOIȚA	RACAU MARIA					4041	1104	1104	A	intravilan	837,00	837,00	4.528,17
210	SIBIU	BOIȚA	CIMPEAN IANOS					4042	1256	1256	A	intravilan	540,00	502,00	2.715,82
211	SIBIU	BOIȚA	COCA IOAN					4043, 4044	1410	1410	A	intravilan	1.620,00	1.401,00	7.579,41
212	SIBIU	BOIȚA	BRATILESCU ANA					4045	60	60	A	intravilan	540,00	424,00	2.293,84
213	SIBIU	BOIȚA	VOICU CONSTANTIN					4046	1931	1931	A	intravilan	1.260,00	718,00	3.884,38
214	SIBIU	BOIȚA	PAROHIA ORTODOXĂ ROMÂNĂ					4047	498	498	A	intravilan	3.656,00	1.485,00	8.033,85
215	SIBIU	BOIȚA	COCA NICOLAE					3985, 3986, 3987, 3988, 3989	1251	1251	A	intravilan	3.575,00	3.574,00	19.335,34
216	SIBIU	BOIȚA	HINSA GLIGOR					3895, 3896	53	53	A	extravilan	1.204,00	1.204,00	830,76
217	SIBIU	BOIȚA	RALEA IOAN, RALEA MARIA					3899, 3900	3295	3295	A	intravilan	1.080,00	887,00	4.798,67
218	SIBIU	BOIȚA	MOLDOR MIKLOSNE					3902	1895	1895	A	intravilan	540,00	317,00	1.714,97
219	SIBIU	BOIȚA	DRAGOMIR VASILE, VASIU ANA					3894	1072	1072	A	extravilan	673,00	254,00	175,26
220	SIBIU	BOIȚA	VASIOIU ANA					4212/2	1324	1324	A	extravilan	1.170,00	205,00	141,45
221	SIBIU	BOIȚA	MOLDOR NICOLAE					4334	1237	1237	A	extravilan	1.213,00	5,00	836,97
222	SIBIU	BOIȚA	BALEA MARIA					4381	931	931	A	extravilan	810,00	5,00	558,90
223	SIBIU	BOIȚA	COMUNA BOIȚA					4329			DR	extravilan	—	24,00	5,52
224	SIBIU	BOIȚA	LUPESCU NICOLAE				2610	4339			A	extravilan	1.213,00	10,00	12,30
225	SIBIU	BOIȚA	CHIDU ANA				2136	4338			A	extravilan	563,00	11,00	24,53
226	SIBIU	BOIȚA	BASARABA ELENA, LEU CONSTANTIN				1073	4337			A	extravilan	810,00	16,00	51,68
227	SIBIU	BOIȚA	IUGA ELENA				850	4336			A	extravilan	421,00	23,00	97,29
228	SIBIU	BOIȚA	MOLDOR NICOLAE				1237	4334			A	extravilan	1.213,00	28,00	146,44
229	SIBIU	BOIȚA	FREGA ELENA				850	4333			A	extravilan	421,00	29,00	180,67
230	SIBIU	BOIȚA	RUSU SIMION				2539	4332			A	extravilan	406,00	37,00	267,51
231	SIBIU	BOIȚA	JANTEA ANA				1278	4363, 4364			A	extravilan	954,00	21,00	172,83
232	SIBIU	BOIȚA	CALARAS JANOSAS, BARZA JANICA				2096	4330			A	extravilan	810,00	61,00	563,03

0	1	2	3	4	5	6	7	8	9	10	11	12	13	14	15
233	SIBIU	BOIȚA	RELEAANA				1929	4365		A	extravilan	677,00	8,00		81,84
234	SIBIU	BOIȚA	RUSU NICOLAE				2291	4366		A	extravilan	810,00	18,00		202,14
235	SIBIU	BOIȚA	CURTEAN NICOLAE				1277	4367		A	extravilan	810,00	3,00		36,69
236	SIBIU	BOIȚA	HALMAGIU VASILE				15	4382		A	extravilan	504,00	18,00		238,14
237	SIBIU	BOIȚA	MOLNAR ILIE				90	4383		A	extravilan	252,00	8,00		113,84
238	SIBIU	BOIȚA	SAVU IOAN				92	4384		A	extravilan	252,00	8,00		121,84
239	SIBIU	BOIȚA	RADOIU PARASCHIVA				2676	4385		A	extravilan	864,00	21,00		340,83
240	SIBIU	BOIȚA	RADOIU PARASCHIVA				755	4386		A	extravilan	947,00	23,00		396,29
241	SIBIU	BOIȚA	MARIN IOAN				1108	4387		A	extravilan	587,00	2,00		36,46
242	SIBIU	TĂLMACIU	REZERVĂ LA DISPOZIȚIA COMISIEI DE FOND FUNCİAR UAT TĂLMACIU, JUDEȚUL SIBIU**)		24	485/6				A	extravilan	3.100,00	1.137,00		841,38
243	SIBIU	TĂLMACIU	REZERVĂ LA DISPOZIȚIA COMISIEI DE FOND FUNCİAR UAT TĂLMACIU, JUDEȚUL SIBIU**)		24	485/7				A	extravilan	5.600,00	3.399,00		2.515,26
244	SIBIU	TĂLMACIU	BISERICA ORTODOXĂ TĂLMACIU		24	485/8	101058		101058	A	extravilan	31.261,00	29.200,00		21.608,00
245	SIBIU	TĂLMACIU	PROPRIETAR NEIDENTIFICAT*)		24	546				A	extravilan	2.652,00	2.652,00		1.962,48
246	SIBIU	TĂLMACIU	PROPRIETAR NEIDENTIFICAT*)		24	547				A	extravilan	190,00	190,00		140,60
247	SIBIU	TĂLMACIU	İRANJAU DUMITRU		24	549				A	extravilan	567,00	567,00		419,58
248	SIBIU	TĂLMACIU	PROPRIETAR NEIDENTIFICAT*)		24	548				A	extravilan	965,00	965,00		714,10
249	SIBIU	TĂLMACIU	RADOI MIHAI		24	553				A	extravilan	3.160,00	427,00		315,98
250	SIBIU	TĂLMACIU	PROPRIETAR NEIDENTIFICAT*)		24	554				A	extravilan	966,00	966,00		714,84
251	SIBIU	TĂLMACIU	IOANCEA ELENA		24	555				A	extravilan	2.000,00	1.356,00		1.003,44
252	SIBIU	TĂLMACIU	STEFAN MARTIN		24	557				A	extravilan	623,00	623,00		461,02
253	SIBIU	TĂLMACIU	FETAN NICOLAE		24	559				A	extravilan	6.700,00	1.233,00		912,42
254	SIBIU	TĂLMACIU	GRIGORE OPRICA		24	461/5				A	extravilan	11.000,00	2.986,00		2.209,64
255	SIBIU	TĂLMACIU	POPESCU GHEORGHE		24	461/6				A	extravilan	5.600,00	5.600,00		4.144,00
256	SIBIU	TĂLMACIU	BARBOSA NICOLAE		24	463				A	extravilan	4.724,00	4.724,00		3.495,76
257	SIBIU	TĂLMACIU	BLUES MARTIN		24	454/88				A	extravilan	10.000,00	4.590,00		3.396,60
258	SIBIU	TĂLMACIU	ROTH ECATERINA DRAGOMIR MARIA		24	454/87				A	extravilan	7.000,00	2.752,00		2.036,48
259	SIBIU	TĂLMACIU	FAKESCH IOAN		24	454/86				A	extravilan	9.000,00	3.074,00		2.274,76
260	SIBIU	TĂLMACIU	SCHUNN MIHAI		24	454/85				A	extravilan	5.000,00	1.578,00		1.167,72
261	SIBIU	TĂLMACIU	LECA MARIA		24	454/84				A	extravilan	15.000,00	2.908,00		2.151,92
262	SIBIU	TĂLMACIU	SCHUNN MARIA		24	454/83				A	extravilan	6.800,00	493,00		364,82
263	SIBIU	TĂLMACIU	KASTNER ANA		24	454/82				A	extravilan	6.000,00	5,00		3,70
264	SIBIU	TĂLMACIU	CORNEA KATARINA		25	465/2				A	extravilan	2.800,00	1.011,00		748,14
265	SIBIU	TĂLMACIU	ENGBER ALBERT		25	465/3				A	extravilan	18.900,00	114,00		84,36
266	SIBIU	TĂLMACIU	SCHWARZ MARGARETA		25	465/4				A	extravilan	11.000,00	22,00		16,28

267	SIBIU	TĂLMACIU	SCHNEIDER HANI	2013/58	25	465/5							A	extravilan	15.200,00	22,00	16,28
268	SIBIU	TĂLMACIU	COMUNA SADU — DOMENIUL PRIVAT				3766/1/2	CF	CN	extravilan	1.200,00	46,00	11,50				
269	SIBIU	TĂLMACIU	COMUNA SADU — DOMENIUL PRIVAT				3766/1/6	CF	CN	extravilan	2.127,00	218,00	54,50				
270	SIBIU	TĂLMACIU	COMUNA SADU — DOMENIUL PRIVAT				3766/1/5	CF	A	extravilan	91.302,00	13.330,00	9.864,20				
271	SIBIU	TĂLMACIU	COMUNA SADU — DOMENIUL PRIVAT				3766/1/4	CF	DE	extravilan	1.600,00	433,00	108,25				
272	SIBIU	TĂLMACIU	COMUNA SADU — DOMENIUL PRIVAT				3766/1/3	CF	A	extravilan	184.024,00	43.587,00	32.254,38				
273	SIBIU	TĂLMACIU	COMUNA SADU — DOMENIUL PRIVAT				3766/1/1	CF	F	extravilan	6.000,00	1.116,00	412,92				
274	SIBIU	TĂLMACIU	COMUNA SADU — DOMENIUL PRIVAT				3766/1/1	CF	F	extravilan	6.000,00	139,00	51,43				
275	SIBIU	TĂLMACIU	OPINCARIU CONSTANTIN, ROMAN MARIA	212/58	20	407/13			A	extravilan	2.700,00	195,00	144,30				
276	SIBIU	TĂLMACIU	BARBOSA ANA	275/58	20	407/12	101348	101348	A	extravilan	2.642,00	532,00	393,68				
277	SIBIU	TĂLMACIU	TOTORAGA NICOLAE	249/58	20	407/11			A	extravilan	2.300,00	471,00	348,54				
278	SIBIU	TĂLMACIU	IOANCEA MARIA	240/58	20	407/10			A	extravilan	2.300,00	380,00	281,20				
279	SIBIU	TĂLMACIU	BIRZA NICOLAE	269/58	20	407/9			A	extravilan	2.600,00	422,00	312,28				
280	SIBIU	TĂLMACIU	NEGREA SIMION	252/58	20	407/8			A	extravilan	2.300,00	423,00	313,02				
281	SIBIU	TĂLMACIU	RADOI NICOLAE	177/58	20	407/7			A	extravilan	2.400,00	490,00	362,60				
282	SIBIU	TĂLMACIU	SERBU ANDREI	207/58	20	407/6	100996	100996	A	extravilan	2.936,00	668,00	494,32				
283	SIBIU	TĂLMACIU	RINJEU NICOLAE	195/58	20	407/5			A	extravilan	2.500,00	622,00	460,28				
284	SIBIU	TĂLMACIU	VLASIE MIHAI	271/58	20	407/4/2	102925	102925	A	extravilan	1.650,00	430,00	318,20				
285	SIBIU	TĂLMACIU	VLASIE GHEORGHE		20	407/4/1	102924	102924	A	extravilan	1.650,00	426,00	315,24				
286	SIBIU	TĂLMACIU	ROTAR IOAN	228/58	20	407/3			A	extravilan	1.200,00	307,00	227,18				
287	SIBIU	TĂLMACIU	CALĂRAȘ IOAN	210/58	20	407/2			A	extravilan	2.700,00	685,00	506,90				
288	SIBIU	TĂLMACIU	RINJEU DAMIAN	246/58	20	407/1			A	extravilan	1.200,00	354,00	261,96				
289	SIBIU	TĂLMACIU	CRACIUN NICOLAE	263/58	20	414/2			A	extravilan	11.000,00	887,00	656,38				
290	SIBIU	TĂLMACIU	RINJEU GAVRILA	250/58	20	414/3			A	extravilan	1.500,00	118,00	87,32				
291	SIBIU	TĂLMACIU	RODEAN MARIA	234/58	20	414/4	102761	102761	A	extravilan	2.000,00	160,00	118,40				
292	SIBIU	TĂLMACIU	ANDREIU IOAN	268/58	20	414/5			A	extravilan	2.500,00	190,00	140,60				
293	SIBIU	TĂLMACIU	CALARAS IOAN	178/58	20	414/6			A	extravilan	2.500,00	155,00	114,70				
294	SIBIU	TĂLMACIU	RADOIU MIHAI	201/58	20	414/7			A	extravilan	2.500,00	156,00	115,44				
295	SIBIU	TĂLMACIU	MITREA SIMION	152/58	20	414/8			A	extravilan	1.200,00	81,00	59,94				
296	SIBIU	TĂLMACIU	BIRZA IOAN	157/58	20	414/9			A	extravilan	2.700,00	200,00	148,00				
297	SIBIU	TĂLMACIU	SBERA ELENA	276/58	20	414/10			A	extravilan	2.500,00	351,00	259,74				
298	SIBIU	TĂLMACIU	RINJEU NICOLAE	164/58	20	414/18			A	extravilan	3000	1.116,00	825,84				
299	SIBIU	TĂLMACIU	HAMBASAN GHEORGHE	154/58	20	414/17	102013	102013	A	extravilan	2.600,00	1.682,00	1.244,68				
300	SIBIU	TĂLMACIU	RADOI DUMITRU	156/58	20	414/16	102733	102733	A	extravilan	800,00	680,00	503,20				
301	SIBIU	TĂLMACIU	GLOAJE ANA	242/58	20	414/15			A	extravilan	1.500,00	1.480,00	1.095,20				
302	SIBIU	TĂLMACIU	DANCU IOAN	258/58	20	414/14			A	extravilan	2.500,00	2.500,00	1.850,00				
303	SIBIU	TĂLMACIU	CIOROGAR SUSANA	232/58	20	414/13			A	extravilan	2.700,00	2.700,00	1.998,00				

0	1	2	3	4	5	6	7	8	9	10	11	12	13	14	15
304	SIBIU	TĂLMACIU	ISAC SUSANA	214/58	20	414/12	102815		102815	A	extravilan	2.500,00	2.343,00		1.733,82
305	SIBIU	TĂLMACIU	SBERA IUSTINA	169/58	20	414/11				A	extravilan	2.400,00	1.161,00		859,14
306	SIBIU	TĂLMACIU	RADOI MARIA	160/58	20	414/23				A	extravilan	2.500,00	40,00		29,60
307	SIBIU	TĂLMACIU	RINJEU NICOLAE	165/58	20	414/24				A	extravilan	2.600,00	262,00		193,88
308	SIBIU	TĂLMACIU	RADOI DUMITRU	156/58	20	414/25	102814		102814	A	extravilan	3.000,00	984,00		728,16
309	SIBIU	TĂLMACIU	DRAGHICI MARIA	267/58	20	414/26	102676		102676	A	extravilan	2.500,00	1.399,00		1.035,26
310	SIBIU	TĂLMACIU	STROIŁA DUMITRU	260/58	20	414/27				A	extravilan	1.100,00	857,00		634,18
311	SIBIU	TĂLMACIU	TOTOROGA MĂCINICA	167/58	20	414/28				A	extravilan	2.700,00	2.607,00		1.929,18
312	SIBIU	TĂLMACIU	ROMAN DUMITRU	205/58	20	414/29				A	extravilan	2.400,00	2.391,00		1.769,34
313	SIBIU	TĂLMACIU	RUSU ELENA	181/58	20	414/30				A	extravilan	2.800,00	2.466,00		1.824,84
314	SIBIU	TĂLMACIU	ANDREIU ANA	245/58	20	414/31				A	extravilan	2.700,00	1.636,00		1.210,64
315	SIBIU	TĂLMACIU	CIOROGAR IOAN	272/58	20	414/32				A	extravilan	3.000,00	969,00		717,06
316	SIBIU	TĂLMACIU	IOANCEA IOAN	270/58	20	414/33				A	extravilan	2.700,00	209,00		154,66
317	SIBIU	TĂLMACIU	BRĂTILESCU IOAN	220/58	20	414/34				A	extravilan	2.700,00	5,00		3,70
318	SIBIU	TĂLMACIU	STROE NICOLAE	276/58	20	418/13				A	extravilan	6.000,00	884,00		654,16
319	SIBIU	TĂLMACIU	SHELL ERICH	391/58	139	4869/4				F	extravilan	3.000,00	161,00		59,57
320	SIBIU	TĂLMACIU	GIURESCU OPREANA, CIOROGARU FLOAREA	39/58	139	4869/2				F	extravilan	9.400,00	8.632,00		3.193,84
321	SIBIU	TĂLMACIU	IONUS ANA		139	4869/1	101286		101286	F	extravilan	1.000,00	461,00		170,57
322	SIBIU	TĂLMACIU	TOCANEL IOAN	44/58	139	4869/5				F	extravilan	9.400,00	3.722,00		1.377,14
323	SIBIU	TĂLMACIU	PATARAU IOAN, URIAN MARIA, ALBU ELENA, PATARAU GHEORGHE	74/58	139	4869/14				F	extravilan	4.800,00	144,00		53,28
324	SIBIU	TĂLMACIU	RAFA VIOREL, ENACHE ANA, MERISAN ELENA	77/58	139	4869/13				F	extravilan	5.400,00	3.349,00		1.239,13
325	SIBIU	TĂLMACIU	STOICA VASILE NICOLAE, STOICA GHEORGHE, CIORECAN FILOFTEIA GHERGHINA, STOICA ILINCA	42/58	139		101347		101347	F	intravilan	590,00	590,00		12.502,10
326	SIBIU	TĂLMACIU	STOICA VASILE NICOLAE		139	4869/12/1	101337		101337	F	intravilan	891,00	891,00		18.880,29
327	SIBIU	TĂLMACIU	STOICA GHEORGHE		139	4869/12/2	101338		101338	F	intravilan	891,00	891,00		18.880,29
328	SIBIU	TĂLMACIU	STOICA DUMITRU		139	4869/12/3	101339		101339	F	intravilan	891,00	891,00		18.880,29
329	SIBIU	TĂLMACIU	STOICA DUMITRU		139	4869/12/3	101339		101339	F	intravilan			54,00	41.742,00
330	SIBIU	TĂLMACIU	CIORECAN FILOFTEIA GHERGHINA		139	4869/12/4	101340		101340	F	intravilan	891,00	891,00		18.880,29
331	SIBIU	TĂLMACIU	STOICA ILINCA		139	4869/12/5	101341		101341	F	intravilan	891,00	891,00		18.880,29
332	SIBIU	TĂLMACIU	STOICA ILINCA		139	4869/12/6	101342		101342	F	intravilan	891,00	891,00		18.880,29
333	SIBIU	TĂLMACIU	ALBU ELENA CRISTINA		139	4869/12/7	101343		101343	F	intravilan	891,00	891,00		18.880,29
334	SIBIU	TĂLMACIU	COJOCARU LIANA DANIELA		139	4869/12/8	101344		101344	F	intravilan	891,00	891,00		18.880,29
335	SIBIU	TĂLMACIU	MUNTEAN SUSANA		139	4869/12/9	101345		101345	F	intravilan	891,00	891,00		18.880,29

336	SIBIU	TĂLMACIU	STOICA ILINCA		139	4869/12/10	101346					F	intravilan	891,00	887,00	18.795,53
337	SIBIU	TĂLMACIU	DANCANET LIVIUTA		139	4869/11/2	101858					F	intravilan	3.356,00	3.004,00	63.654,76
338	SIBIU	TĂLMACIU	SANDRU MARIA		139	4869/11/1	101857					F	intravilan	4.656,00	2.368,00	50.177,92
339	SIBIU	TĂLMACIU	GIURGIU PETRU, IONESCU FILOFTEIA, DENGHEL MARIA	385/58	139	4869/10						F	intravilan	5.000,00	500,00	10.595,00
340	SIBIU	TĂLMACIU	HANEA SUSANA	303/58	139	4869/9						F	intravilan	9.000,00	159,00	3.369,21
341	SIBIU	TĂLMACIU	CHILOM STEFAN DANIEL		139	4865/1	CAD 1088					F	extravilan	3.000,00	828,00	306,36
342	SIBIU	TĂLMACIU	TERTECI SIMONA ELENA		139	4865/2/2	1048/2					F	extravilan	2.028,00	39,00	14,43
343	SIBIU	TĂLMACIU	ION ADELHAIDE DORIS, COJOCAR EMANUEL GABRIEL			4865/13/1	102245					F	intravilan	2.598,00	860,00	18.223,40
344	SIBIU	TĂLMACIU	ION ADELHAIDE DORIS, COJOCAR EMANUEL GABRIEL			4865/13/2	102246					F	intravilan	409,00	409,00	8.666,71
345	SIBIU	TĂLMACIU	SOIMU DAN MARIUS			4865/13/3	102247					F	intravilan	410,00	410,00	8.687,90
346	SIBIU	TĂLMACIU	SOIMU PETRU IULIAN			4865/13/4	102248					F	intravilan	507,00	507,00	10.743,33
347	SIBIU	TĂLMACIU	SOIMU PETRU IULIAN			4865/13/4	102248					F	intravilan			20,00
348	SIBIU	TĂLMACIU	COSMA MARIA	69/58	139	4865/12						F	intravilan	9.400,00	2.900,00	61.451,00
349	SIBIU	TĂLMACIU	COSMA VICTORIA	70/58	139	4865/11						F	intravilan	9.400,00	2.364,00	50.093,16
350	SIBIU	TĂLMACIU	MORARIU VIORICA	38/58	139	4865/10/1/1		1588/1/1				F	intravilan	667,00	371,00	7.861,49
351	SIBIU	TĂLMACIU	MORARIU VIORICA		139	4865/10/2/1		1588/2/1				F	intravilan	627,00	331,00	7.013,89
352	SIBIU	TĂLMACIU	MORARIU VIORICA		139	4865/10/3/1		1588/3/1				F	intravilan	586,00	291,00	6.166,29
353	SIBIU	TĂLMACIU	GUSAN VIORICA MARIA		139	4865/10/4	100284	1588/4				F	intravilan	1.644,00	455,00	9.641,45
354	SIBIU	TĂLMACIU	SAVU NICOLAE, SAVU MARIA		139	4865/10/5	100270	1588/5				F	intravilan	1.644,00	473,00	10.022,87
355	SIBIU	TĂLMACIU	MOLDOVAN ILARIAN			4865/10/12/1		1588/12/1				F	intravilan	685,00	142,00	3.008,98
356	SIBIU	TĂLMACIU	MOLDOVAN ILARIAN			4865/10/2/1		1588/2/1				F	intravilan	685,00	176,00	3.729,44
357	SIBIU	TĂLMACIU	MOLDOVAN ILARIAN			4865/10/3/2/1		1588/3/2/1				F	intravilan	685,00	211,00	4.471,09
358	SIBIU	TĂLMACIU	LUCA ILIE, DRAGOMIR PARASCHIVA, GIURCULET MARIA	58/58	139	4865/9						F	intravilan	6.300,00	1.692,00	35.853,48
359	SIBIU	TĂLMACIU	BOTĂRELE ELISABETA	373C/58	139	4865/8						F	intravilan	10.000,00	4.786,00	101.415,34
360	SIBIU	TĂLMACIU	RUSU ANA	55/58	139	4865/7						F	intravilan	9.400,00	7.390,00	156.594,10
361	SIBIU	TĂLMACIU	CAROLEA SIMION VIOREL	36/58	139	4865/6	100948					F	intravilan	6.500,00	6.496,00	137.650,24
362	SIBIU	TĂLMACIU	MUNTEANU NICOLAE	48/58	139	4865/5						F	extravilan	5.200,00	1.586,00	586,82
363	SIBIU	TĂLMACIU	HANEA ANA	68/58	139	4865/23	103152					F	intravilan	9.400,00	1.608,00	34.073,52
364	SIBIU	TĂLMACIU	MERISAN CONSTANTIN, MERISAN ALEXANDRU	50/58	139	4865/24						F	extravilan	9.100,00	23,00	8,51
365	SIBIU	TĂLMACIU	NEDELICU MARIA	3123/58	58	1270						A	extravilan	1.115,00	1.115,00	825,10
366	SIBIU	TĂLMACIU	CAPATINA CONSTANTIN	3044/58	58	1271						A	extravilan	1.376,00	283,00	209,42
367	SIBIU	TĂLMACIU	JOITA MIHAELA	3108/58	58	1265						A	extravilan	916,00	224,00	165,76
368	SIBIU	TĂLMACIU	IOANCEA IOAN	3130/58	58	1264						A	extravilan	540,00	57,00	42,18
369	SIBIU	TĂLMACIU	MUNTIU IOAN	3120/58	58	1261						A	extravilan	968,00	41,00	30,34

0	1	2	3	4	5	6	7	8	9	10	11	12	13	14	15
370	SIBIU	TĂLMACIU	RUSU CONSTANTIN	3171/58	58	1269	102243		102243	A	extravilan	1.567,00	720,00		532,80
371	SIBIU	TĂLMACIU	CIOROGARIU TOMA	3056/58	58	1268				A	extravilan	900,00	420,00		310,80
372	SIBIU	TĂLMACIU	BARBU GHEORGHE					2429	62	A	extravilan	763,00	334,00		247,16
373	SIBIU	TĂLMACIU	BOTA NICOLAE					2428	CF 2543	F	extravilan	762,00	332,00		122,84
374	SIBIU	TĂLMACIU	BARBU GHEORGHE					2430/1	CF 127	A	extravilan	1.263,00	497,00		367,78
375	SIBIU	TĂLMACIU	NEDELUCU PARASCHIVA					2430/2	CF 705	A	extravilan	1.264,00	405,00		299,70
376	SIBIU	TĂLMACIU	OANCEA MIHAIL					2433/1, 2434/1	CF 1245A	F	extravilan	1.330,00	539,00		199,43
377	SIBIU	TĂLMACIU	BARBOSA MARIA					2433/2, 2434/2	CF 1279	F	extravilan	1.272,00	97,00		35,89
378	SIBIU	TĂLMACIU	CIOROGARIU NICOLAE					2424	CF 1232	A	extravilan	2.218,00	1.634,00		1.209,16
379	SIBIU	TĂLMACIU	POPA MARIA					2423	CF 1461	A	extravilan	1.138,00	721,00		533,54
380	SIBIU	TĂLMACIU	NEDELUCU TOMA					2422	CF 340	A	extravilan	1.519,00	888,00		657,12
381	SIBIU	TĂLMACIU	NEDELUCU AUREL					2421	CF 1846	A	extravilan	1.739,00	971,00		718,54
382	SIBIU	TĂLMACIU	RUSU ANTONIE, RUSU IOACHIM					2420/2	CF 1431	A	extravilan	774,00	418,00		309,32
383	SIBIU	TĂLMACIU	CIOROGARU NICOLAE					2420/1/1	CF 1430	A	extravilan	1.159,00	606,00		448,44
384	SIBIU	TĂLMACIU	RUSU IOACHIM					2420/1/2	CF 1431	A	extravilan	389,00	197,00		145,78
385	SIBIU	TĂLMACIU	BARBU IOAN					2418	CF 749	A	extravilan	860,00	461,00		341,14
386	SIBIU	TĂLMACIU	STROILOA IOAN					2419	CF 193	A	extravilan	2.416,00	1.286,00		951,64
387	SIBIU	TĂLMACIU	HORTOPETIU PETRU					2417	CF 1198	A	extravilan	1.004,00	310,00		229,40
388	SIBIU	TĂLMACIU	STROILOA PARASCHIVA					2416	CF 1757	A	extravilan	1.119,00	492,00		364,08
389	SIBIU	TĂLMACIU	ROTAR MARINICA					2415	714	A	extravilan	1.418,00	611,00		452,14
390	SIBIU	TĂLMACIU	BIRZA MARIA					2414	1390	A	extravilan	1.374,00	736,00		544,64
391	SIBIU	TĂLMACIU	COCA DUMITRU					2410	493	A	extravilan	954,00	480,00		355,20
392	SIBIU	TĂLMACIU	CIOROGARIU DUMITRU					2409/1	2056	A	extravilan	1.336,00	655,00		484,70
393	SIBIU	TĂLMACIU	PETRU MARIA					2409	100921	A	extravilan	1.334,00	641,00		474,34
394	SIBIU	TĂLMACIU	SACAREA ILIE					2408/1	982	A	extravilan	2.354,00	1.465,00		1.084,10
395	SIBIU	TĂLMACIU	OPINCARIU CONSTANTIN					2408/2	2023	A	extravilan	2.354,00	1.230,00		910,20
396	SIBIU	TĂLMACIU	OANCEA ELENA, OANCEA PARASCHIVA, OANCEA DIONISIE					2407	2003	A	extravilan	1.267,00	835,00		617,90
397	SIBIU	TĂLMACIU	POPA DUMITRU					2406	510	A	extravilan	1.155,00	608,00		449,92
398	SIBIU	TĂLMACIU	IOAN IVAN					2405	863	A	extravilan	1.264,00	662,00		489,88
399	SIBIU	TĂLMACIU	CIOROGARIU MARIA					2404	683	A	extravilan	1.660,00	827,00		611,98
400	SIBIU	TĂLMACIU	MOGAANA					2403	814	A	extravilan	1.660,00	779,00		576,46
401	SIBIU	TĂLMACIU	DANCU IOAN					2402	918	A	extravilan	1.433,00	636,00		470,64
402	SIBIU	TĂLMACIU	RADOIU ANA					2401/1	2115	A	extravilan	832,00	355,00		262,70
403	SIBIU	TĂLMACIU	STROILOA NICOLAE					2401/2	2116	A	extravilan	900,00	373,00		276,02
404	SIBIU	TĂLMACIU	PARASCHIVEI NICOLAE					2400	137	A	extravilan	2.038,00	808,00		597,92

0	1	2	3	4	5	6	7	8	9	10	11	12	13	14	15
441	SIBIU	TĂLMACIU	SBERA ANA					1676	562	A	extravilan	3.654,00	895,00		662,30
442	SIBIU	TĂLMACIU	SBERA ANA					2023	670	A	extravilan	1.432,00	899,00		665,26
443	SIBIU	TĂLMACIU	CIOROGARIU IOAN					2022	1831	A	extravilan	1.134,00	1.134,00		839,16
444	SIBIU	TĂLMACIU	OANCEA ANNA					2024	1381	A	extravilan	1.432,00	1.382,00		1.022,68
445	SIBIU	TĂLMACIU	RADOIU DUMITRU					2025	2314	A	extravilan	1.807,00	1.784,00		1.320,16
446	SIBIU	TĂLMACIU	ROMAN SUSANA					1684	2372	A	extravilan	956,00	956,00		707,44
447	SIBIU	TĂLMACIU	CIOROGARIU TOMA MARIA					1683	15	A	extravilan	1.073,00	1.066,00		788,84
448	SIBIU	TĂLMACIU	BALTAT MIHAI, BALTAT EMILIA, BALTAT SUSANA					1687	1125	A	extravilan	1.746,00	1.260,00		932,40
449	SIBIU	TĂLMACIU	MARTIN MARIA, MARTIN IOAN, PADUREANU DOINA					1685	102821	A	extravilan	3.024,00	3.019,00		2.234,06
450	SIBIU	TĂLMACIU	TOCANEL GHEORGHE					1686	1446	A	extravilan	1.983,00	1.983,00		1.467,42
451	SIBIU	TĂLMACIU	STROIILA MIHALY					1668	1531	A	extravilan	1.872,00	1.047,00		774,78
452	SIBIU	TĂLMACIU	CIOROGARU MOISE					1689	2326	A	extravilan	1.090,00	1.019,00		754,06
453	SIBIU	TĂLMACIU	TOCANEL MARIA					1690	1870	A	extravilan	1.252,00	1.183,00		875,42
454	SIBIU	TĂLMACIU	MITREA SIMION					1691	1636	A	extravilan	835,00	833,00		616,42
455	SIBIU	TĂLMACIU	BIRZA MARIA					1692	1918	A	extravilan	827,00	827,00		611,98
456	SIBIU	TĂLMACIU	TATU CORNELIA					1693	587	A	extravilan	1.101,00	1.101,00		814,74
457	SIBIU	TĂLMACIU	NEDELICU IOAN					1694	92	A	extravilan	975,00	975,00		721,50
458	SIBIU	TĂLMACIU	RUSU PARASCHIVA					1688	618	A	extravilan	1.429,00	1.263,00		934,62
459	SIBIU	TĂLMACIU	MARTIN MARIA					1699	1364	A	extravilan	3.064,00	3.064,00		2.267,36
460	SIBIU	TĂLMACIU	STROIILA IOANA					1696	1394	A	extravilan	2.095,00	2.095,00		1.550,30
461	SIBIU	TĂLMACIU	COMUNA TĂLMĂCEL – BISERICA GRECO-ORIENTALĂ					1697	102851	A	extravilan	2.221,00	2.221,00		1.643,54
462	SIBIU	TĂLMACIU	SBERA PARASCHIVA					1695/1	957	A	extravilan	1.357,00	1.357,00		1.004,18
463	SIBIU	TĂLMACIU	CIOROGARIU IOAN					1695/2	101667	A	extravilan	677,00	677,00		500,98
464	SIBIU	TĂLMACIU	CIOROGARIU IOAN					1695/3	101666	A	extravilan	680,00	680,00		503,20
465	SIBIU	TĂLMACIU	NEGREA PARASCHIVA					1700	1514	A	extravilan	1.242,00	1.242,00		919,08
466	SIBIU	TĂLMACIU	IVAN FETIAN					1701	1697	A	extravilan	2.880,00	1.599,00		1.183,26
467	SIBIU	TĂLMACIU	NEGREA PARASCHIVA					1706	1490	A	extravilan	778,00	778,00		575,72
468	SIBIU	TĂLMACIU	RUSU IOAN					1705	1772	A	extravilan	1.440,00	1.440,00		1.065,60
469	SIBIU	TĂLMACIU	ANDREIU IANOS					1707, 1708	1038	A	extravilan	706,00	706,00		522,44
470	SIBIU	TĂLMACIU	OANCEA ELENA					1698	703	A	extravilan	2.207,00	2.207,00		1.633,18
471	SIBIU	TĂLMACIU	TAMAS ANDREI, SECAREA TEODORA					1799	1392	A	extravilan	1.037,00	1.037,00		767,38
472	SIBIU	TĂLMACIU	CIOROGARIU MARIA, CIOROGARIU NICOLAE					1710	1850	A	extravilan	3.524,00	3.524,00		2.607,76
473	SIBIU	TĂLMACIU	MARIA TOMA BIRZA					1750	2125	A	extravilan	1.450,00	168,00		124,32

474	SIBIU	TĂLMACIU	COCA FILIP							1749/2, 1751/2, 1752/2	1523	A	extravilan	4.712,00	875,00		647,50
475	SIBIU	TĂLMACIU	COCA MARIA							1749/1, 1751/1, 1752/1	1882	A	extravilan	1.657,00	192,00		142,08
476	SIBIU	TĂLMACIU	MITREA IONUS							1747—1748	102364	A	extravilan	1.973,00	218,00		161,32
477	SIBIU	TĂLMACIU	SBERA IOAN							1745—1746	102365	A	extravilan	1.591,00	94,00		69,56
478	SIBIU	TĂLMACIU	CIOROGARIU IOAN							1743, 1744	458	A	extravilan	1.684,00	19,00		14,06
479	SIBIU	TĂLMACIU	OANCEA IANOS							1712	1277	A	extravilan	2.768,00	2.258,00		1.670,92
480	SIBIU	TĂLMACIU	RADUCU SUSANA, OANCEA ELENA							1713	1285	A	extravilan	3.193,00	1.871,00		1.384,54
481	SIBIU	TĂLMACIU	GOROG SALADA							1735/1, 1736/1	728	A	extravilan	1.573,00	1.049,00		776,26
482	SIBIU	TĂLMACIU	GOROG SALADA							1735/2, 1736/2	728	A	extravilan	1.574,00	1.200,00		888,00
483	SIBIU	TĂLMACIU	POPA SUSANA							1737, 1738	100236	A	extravilan	3.003,00	1.806,00		1.336,44
484	SIBIU	TĂLMACIU	POPA SUSANA							1737, 1738	100236	A	extravilan	3.003,00	13,00		9,62
485	SIBIU	TĂLMACIU	CALARASIU MIKLOS							1739/2	842	A	extravilan	1.760,00	805,00		595,70
486	SIBIU	TĂLMACIU	RADOIU PETRU							1600	100558	A	extravilan	1.489,00	671,00		496,54
487	SIBIU	TĂLMACIU	SECAREA PARASCHIVA							1602/1, 1603/1	505	A	intravilan	2.783,00	2.375,00		50.326,25
488	SIBIU	TĂLMACIU	BARBOSA MARIA, BARBOSA ELENA							1602/2, 1603/2	1544	F	intravilan	846,00	715,00		15.150,85
489	SIBIU	TĂLMACIU	RADOIU ANA, RADOIU DUMITRU, STROIILA MARIA, BOTA OLIMPIA							1609	1215	A	intravilan	2.106,00	1.810,00		38.353,90
490	SIBIU	TĂLMACIU	OPINCARIU SABAU							1432, 1433	169	A	intravilan	2.991,00	2.069,00		43.842,11
491	SIBIU	TĂLMACIU	MARES MARIA							1442, 1443	102771	A	intravilan	2.995,00	2.768,00		58.653,92
492	SIBIU	TĂLMACIU	BALTĂ PARASCHIVA							1436	2289	A	intravilan	2.117,00	658,00		13.943,02
493	SIBIU	TĂLMACIU	CIOROGARU GHEORGHE							1444	1088	A	intravilan	1.829,00	1.483,00		31.424,77
494	SIBIU	TĂLMACIU	RUSU GHEORGHE							1447/2	2452	A	extravilan	1.108,00	434,00		321,16
495	SIBIU	TĂLMACIU	DANCU CONSTANTIN							1446, 1447/1	2270	A	extravilan	893,00	385,00		284,90
496	SIBIU	TĂLMACIU	SERB IOAN							1450/2	2082	A	extravilan	950,00	23,00		17,02
497	SIBIU	TĂLMACIU	RUSU GHEORGHE, RUSU ANA							1450/1	334	A	extravilan	954,00	4,00		2,96
498	SIBIU	TĂLMACIU	BOTIA NICOLAE							1451, 1452	527	A	extravilan	1.375,00	34,00		25,16
499	SIBIU	TĂLMACIU	STROIILA MARIA, CIOROGARIU GHEORGHE ANA							1453, 1454	434	A	extravilan	5.129,00	2.394,00		1.771,56
500	SIBIU	TĂLMACIU	MITREA ANA							1455, 1456	4	A	extravilan	2.855,00	2.168,00		1.604,32
501	SIBIU	TĂLMACIU	NEAMTIU ANA							1424	1694	A	extravilan	1.460,00	427,00		315,98
502	SIBIU	TĂLMACIU	OPINCARU PARASCHIVA							1422, 1423	1337	F	extravilan	2.729,00	715,00		264,55
503	SIBIU	TĂLMACIU	BARBU GEORGE							1421	981	A	extravilan	522,00	130,00		96,20
504	SIBIU	TĂLMACIU	BARZA ANNA							1420	1569	A	extravilan	522,00	102,00		75,48
505	SIBIU	TĂLMACIU	VOICU NICOLAE							1419	1072	A	extravilan	428,00	85,00		62,90
506	SIBIU	TĂLMACIU	RINJEU NICOLAE							1417, 1418	1781	A	extravilan	1.816,00	430,00		318,20
507	SIBIU	TĂLMACIU	FRANJEU DUMITRU							1416	102692	A	extravilan	1.759,00	653,00		483,22

0	1	2	3	4	5	6	7	8	9	10	11	12	13	14	15
508	SIBIU	TĂLMACIU	CIOROGARIU IOAN					1411	1282	A	extravilan	918,00	547,00		404,78
509	SIBIU	TĂLMACIU	BARBOSA DUMITRU					1412	889	A	extravilan	1.613,00	605,00		447,70
510	SIBIU	TĂLMACIU	STOIA LUCRETIA					1413	2329	A	extravilan	931,00	576,00		426,24
511	SIBIU	TĂLMACIU	TOCANEL CORNELIA					1414, 1415	2109	A	extravilan	1.904,00	391,00		289,34
512	SIBIU	TĂLMACIU	SBERA VASILE					1181	778	A	extravilan	1.184,00	1.073,00		794,02
513	SIBIU	TĂLMACIU	ALBU DUMITRU					1183	2352	A	extravilan	720,00	291,00		215,34
514	SIBIU	TĂLMACIU	POPA MARIOARA					1184	1623	A	extravilan	583,00	182,00		134,68
515	SIBIU	TĂLMACIU	PETRU IOAN					1182	685	A	extravilan	1.109,00	666,00		492,84
516	SIBIU	TĂLMACIU	BARB IRIMIE					1203	2529	A	extravilan	1.220,00	1.136,00		840,64
517	SIBIU	TĂLMACIU	SOIMA MARIA					1202	2570	A	extravilan	1.219,00	766,00		566,84
518	SIBIU	TĂLMACIU	POPA MARIOARA					1200	1223	A	extravilan	1.980,00	1.213,00		897,62
519	SIBIU	TĂLMACIU	BIRZA ANDREI					1197, 1198	1758	A	extravilan	1.260,00	436,00		322,64
520	SIBIU	TĂLMACIU	SECAREA OANCEA MARIA					1195, 1196	2172	A	extravilan	1.260,00	537,00		397,38
521	SIBIU	TĂLMACIU	POPA MIKLOS					1194	330	A	extravilan	1.982,00	1.042,00		771,08
522	SIBIU	TĂLMACIU	POPA IOAN					1190/2	2547	A	extravilan	968,00	968,00		716,32
523	SIBIU	TĂLMACIU	BOTIA MARIA					1193	784	A	extravilan	1.530,00	1.530,00		1.132,20
524	SIBIU	TĂLMACIU	NEGREA IOAN					1160	260	A	extravilan	3.013,00	2.457,00		1.818,18
525	SIBIU	TĂLMACIU	RADOIU MIHAIL					1188, 1189, 1191, 1192, 1187	758	A	extravilan	4.629,00	3.124,00		2.311,76
526	SIBIU	TĂLMACIU	ALBU ANA					1159, 1200	1709	A	extravilan	2.124,00	1.540,00		1.139,60
527	SIBIU	TĂLMACIU	SINTEA IOAN, SINTEA MACINIK, SINTEA JANOS					1208	60	A	extravilan	936,00	792,00		586,08
528	SIBIU	TĂLMACIU	SINTEA IOAN, SINTEA MACINIK, SINTEA JANOS					1208	60	A	extravilan			19,00	2.587,80
529	SIBIU	TĂLMACIU	RUSU IOAN					1210	101417	A	extravilan	936,00	872,00		645,28
530	SIBIU	TĂLMACIU	CIOROGARU SUSANA, BOTIA PETRU					1213	403	A	extravilan	3.863,00	3.863,00		2.858,62
531	SIBIU	TĂLMACIU	POPA ELENA					1215	488	A	extravilan	2.376,00	407,00		301,18
532	SIBIU	TĂLMACIU	SBERA ANDREIU, SBERA ANA, BARZA MARIA					1216	625	A	extravilan	2.041,00	1.315,00		973,10
533	SIBIU	TĂLMACIU	OANCEA ANA					1217	1966	A	extravilan	796,00	796,00		589,04
534	SIBIU	TĂLMACIU	CRACIUN MIKLOS					1218/1, 1219	1203	A	extravilan	2.160,00	2.160,00		1.598,40
535	SIBIU	TĂLMACIU	ALBU ELENA					1030	1940	A	extravilan	2.290,00	1.508,00		1.115,92
536	SIBIU	TĂLMACIU	RADOIU IOAN PARASCHIVA					1031	2389	A	extravilan	1.678,00	1.678,00		1.241,72
537	SIBIU	TĂLMACIU	BIRZA ANA, CIOROGARU IOAN, LUCA CHIRIAC					1032	80	A	extravilan	1.163,00	1.163,00		860,62
538	SIBIU	TĂLMACIU	BARBOSA TOMA					1033	2049	A	extravilan	1.163,00	1.163,00		860,62
539	SIBIU	TĂLMACIU	ANDREIU IOAN					1034	499	A	extravilan	1.755,00	1.035,00		765,90
540	SIBIU	TĂLMACIU	STANCIU ELENA					1035	1782	A	extravilan	1.782,00	967,00		715,58

0	1	2	3	4	5	6	7	8	9	10	11	12	13	14	15
575	SIBIU	TĂLMACIU	CIOROGARIU GEORGE					915	2158	A	extravilan	1.440,00	1.440,00		1.065,60
576	SIBIU	TĂLMACIU	POPA DUMITRU					914	1069	A	extravilan	1.652,00	713,00		527,62
577	SIBIU	TĂLMACIU	IRUSU ANA					913/1	2569	A	extravilan	760,00	11,00		8,14
578	SIBIU	TĂLMACIU	BARCU SUZANA					912	2318	A	extravilan	1.834,00	1.746,00		1.292,04
579	SIBIU	TĂLMACIU	IOANCEA ELENA					911	2495	A	extravilan	1.248,00	1.130,00		836,20
580	SIBIU	TĂLMACIU	BEZA ANDREI					882	2285	A	extravilan	2.750,00	1.454,00		1.075,96
581	SIBIU	TĂLMACIU	CIOROGARIU MARIA					889	1550	A	extravilan	1.256,00	1.210,00		895,40
582	SIBIU	TĂLMACIU	CAPATINA ANA					885	1949	A	extravilan	1.462,00	1.213,00		897,62
583	SIBIU	TĂLMACIU	BIRZA NICOLAE					886	286	A	extravilan	1.461,00	1.365,00		1.010,10
584	SIBIU	TĂLMACIU	TRIFU NICOLAE					887, 888	1372	A	extravilan	3.246,00	2.738,00		2.026,12
585	SIBIU	TĂLMACIU	BOLOTA DUMITRU					890	216	A	extravilan	1.368,00	1.016,00		751,84
586	SIBIU	TĂLMACIU	STOILA ANA, RADOIU NICOLAE					891	1213	A	extravilan	1.534,00	1.456,00		1.077,44
587	SIBIU	TĂLMACIU	IOANCEA IOAN					892	100403	A	extravilan	1.606,00	1.426,00		1.055,24
588	SIBIU	TĂLMACIU	IOANCEA MARIA					893	611	A	extravilan	2.257,00	1.924,00		1.423,76
589	SIBIU	TĂLMACIU	MARTIN MARIA					1052	102820	A	extravilan	1.494,00	1.445,00		1.069,30
590	SIBIU	TĂLMACIU	CIOROGARU VASILE					865	31	A	extravilan	1.746,00	8,00		5,92
591	SIBIU	TĂLMACIU	CIOROGARU VASILE					865	31	A	extravilan	1.746,00	1.326,00		981,24
592	SIBIU	TĂLMACIU	RADOIU ANDREI					866	1689	A	extravilan	1.127,00	904,00		668,96
593	SIBIU	TĂLMACIU	POPA IOAN, BARBU MARIA					867	1068	A	extravilan	1.084,00	1.021,00		755,54
594	SIBIU	TĂLMACIU	STROIILA NICOLAE					869	2521	A	extravilan	1.656,00	462,00		341,88
595	SIBIU	TĂLMACIU	CIOROGARIU MARIA					880	1570	A	extravilan	1.591,00	1.591,00		1.177,34
596	SIBIU	TĂLMACIU	POPA ELENA					879	702	A	extravilan	1.588,00	228,00		168,72
597	SIBIU	TĂLMACIU	STROIILA MIHAIU, STROIILA MARIA					908/2	1640	A	extravilan	1.389,00	1.389,00		1.027,86
598	SIBIU	TĂLMACIU	STROIILA MIHAIU, STROIILA MARIA					908/1	1640	A	extravilan	1.389,00	541,00		400,34
599	SIBIU	TĂLMACIU	SECAREA IOAN					906	448	A	extravilan	1.807,00	449,00		332,26
600	SIBIU	TĂLMACIU	STROIILA MARIA					905	1441	A	extravilan	1.944,00	548,00		405,52
601	SIBIU	TĂLMACIU	BUZDUGHEA MARIA					904	850	A	extravilan	1.253,00	13,00		9,62
602	SIBIU	TĂLMACIU	STROIILA PETRU JUNIOR, STROIILA MARIA					804/1/2	1963	A	extravilan	1.274,00	1.146,00		848,04
603	SIBIU	TĂLMACIU	STOICA PETER					804/1/1	1151	A	extravilan	1.274,00	1.097,00		811,78
604	SIBIU	TĂLMACIU	STROIILA IOAN					804/2	1452	A	extravilan	1.274,00	1.168,00		864,32
605	SIBIU	TĂLMACIU	CALARAS DUMITRU					802/3	1876	A	extravilan	731,00	558,00		412,92
606	SIBIU	TĂLMACIU	VLASIE IOAN					802/2	2302	A	extravilan	724,00	724,00		535,76
607	SIBIU	TĂLMACIU	VLASIE IANOS					802/1	1824	A	extravilan	724,00	672,00		497,28
608	SIBIU	TĂLMACIU	BARBOSA FLOAREA					801/1	401	A	extravilan	817,00	660,00		488,40
609	SIBIU	TĂLMACIU	BARBOSA FLOAREA					801/2	401	A	extravilan	817,00	655,00		484,70
610	SIBIU	TĂLMACIU	IVAN DUMITRU					4104/894	1326	A	extravilan	1.048,00	861,00		637,14

611	SIBIU	TĂLMACIU	POPA MARIA							4102/895	2634	A	extravilan	1.613,00	1.240,00		917,60
612	SIBIU	TĂLMACIU	IOANCEA MACINICA, CHIRILA NICOLAE							896	805	A	extravilan	1.854,00	839,00		620,86
613	SIBIU	TĂLMACIU	BARA SIMION							4103/899	774	A	extravilan	1.613,00	1.122,00		830,28
614	SIBIU	TĂLMACIU	RADOIU MIHALCEA							796	139	A	extravilan	1.641,00	1.286,00		951,64
615	SIBIU	TĂLMACIU	BOTIA PETRU							793	317	A	extravilan	1.375,00	1.085,00		802,90
616	SIBIU	TĂLMACIU	BARZA ANDREI							791/1	1758	A	extravilan	1.440,00	913,00		675,62
617	SIBIU	TĂLMACIU	PROPRIETAR NEIDENTIFICAT*)							792		A	extravilan	-	987,00		730,38
618	SIBIU	TĂLMACIU	BROTEA TOMA							763	301	A	extravilan	576,00	199,00		147,26
619	SIBIU	TĂLMACIU	BROTEA TOMA							763	301	A	extravilan			32,00	4.358,40
620	SIBIU	TĂLMACIU	CAPATINA SUSANA							789	1473	A	extravilan	2.736,00	1.282,00		948,68
621	SIBIU	TĂLMACIU	STROIILA PETRU							788	1382	A	extravilan	569,00	196,00		145,04
622	SIBIU	TĂLMACIU	SECAREA SIMION							785	794	A	extravilan	1.246,00	363,00		268,62
623	SIBIU	TĂLMACIU	IBURSA ACHIM							782, 783	103419	A	extravilan	2.419,00	418,00		309,32
624	SIBIU	TĂLMACIU	CAICU ANNA							764/2	1384	A	extravilan	2.027,00	992,00		734,08
625	SIBIU	TĂLMACIU	STROIILA MARIA							764/1	2138	A	extravilan	3.042,00	1.369,00		1.013,06
626	SIBIU	TĂLMACIU	ROTARIU MARIA							762	1734	A	extravilan	1.188,00	650,00		481,00
627	SIBIU	TĂLMACIU	NEGREA IVAN							757	1284	A	extravilan	1.349,00	747,00		552,78
628	SIBIU	TĂLMACIU	GURTIN ANA							765	1011	A	extravilan	936,00	196,00		145,04
629	SIBIU	TĂLMACIU	GURTIN ANA							765	1011	A	extravilan			444,00	60.472,80
630	SIBIU	TĂLMACIU	COCA STANCIU IOAN							794	318	A	extravilan	893,00	564,00		417,36
631	SIBIU	TĂLMACIU	RADOI MARIA			160/58	20	414/23				A	extravilan	2.500,00	3,00		2,22
632	SIBIU	TĂLMACIU	RINJEU NICOLAE			165/58	20	414/24				A	extravilan	2.600,00	21,00		15,54
633	SIBIU	TĂLMACIU	RADOI DUMITRU			156/58	20	414/25	102814		102814	A	extravilan	3.000,00	11,00		8,14
634	SIBIU	TĂLMACIU	ANDREIU ANA			245/58	20	414/31				A	extravilan	2.700,00	18,00		13,32
635	SIBIU	TĂLMACIU	CIOROGAR IOAN			272/58	20	414/32				A	extravilan	3.000,00	30,00		22,20
636	SIBIU	TĂLMACIU	IOANCEA IOAN			270/58	20	414/33				A	extravilan	2.700,00	27,00		19,98
637	SIBIU	TĂLMACIU	BRATILESCU IOAN			220/58	20	414/34				A	extravilan	2.700,00	27,00		19,98
638	SIBIU	TĂLMACIU	IOANCEA MARIA			200/58	20	414/35				A	extravilan	2.900,00	25,00		18,50
639	SIBIU	TĂLMACIU	CHILOM ȘTEFAN DANIEL				139	4865/1	CAD 1088		102693	F	extravilan	3.000,00	122,00		45,14
640	SIBIU	TĂLMACIU	ROSCA SUSANA, TAMAS PARASCHIVA							1596	102064	L	extravilan	1.094,00	5,00		4,65
641	SIBIU	TĂLMACIU	REZERVĂ LA DISPOZIȚIA COMISIEI LOCALE DE FOND FUNCİAR, U.A.T. TĂLMACIU, JUDEȚUL SIBIU**)				24	485/6				A	extravilan	-	10,00		7,40
642	SIBIU	TĂLMACIU	REZERVĂ LA DISPOZIȚIA COMISIEI LOCALE DE FOND FUNCİAR, U.A.T. TĂLMACIU, JUDEȚUL SIBIU**)				24	485/7				A	extravilan	-	5,00		3,70
643	SIBIU	TĂLMACIU	BISERICA ORTODOXA TĂLMACIU				24	485/8	101058		101058	A	extravilan	31.261,00	5,00		3,70
644	SIBIU	TĂLMACIU	PROPRIETAR NEIDENTIFICAT*)				24	546				A	extravilan	-	5,00		3,70
645	SIBIU	TĂLMACIU	GRIGORE OPRICA			347/58	24	461/5				A	extravilan	11.000,00	20,00		14,80

0	1	2	3	4	5	6	7	8	9	10	11	12	13	14	15
646	SIBIU	TĂLMACIU	IRINIEU NICOLAE	165/58	20	414/24				A	extravilan	2.600,00	5,00		3,70
647	SIBIU	TĂLMACIU	CIROGAR IOAN	272/58	20	414/32				A	extravilan	3.000,00	5,00		3,70
648	SIBIU	TĂLMACIU	STROE NICOLAE	276/58	20	418/13				A	extravilan	6.000,00	7,00		5,18
649	SIBIU	ŞELIMBĂR	PARCUL INDUSTRIAL – S.A.					1753/11/11/10	107071	CC	intravilan	38.379,00	5,00		78,00
650	SIBIU	ŞELIMBĂR	PARCUL INDUSTRIAL – S.A.					1753/11/12/19	9579	CC	intravilan	25.858,00	5,00		78,00
651	SIBIU	ŞELIMBĂR	PARCUL INDUSTRIAL – S.A.				3051/1/1	1753/11/13/11	107072	CC	intravilan	110.350,00	5,00		78,00
652	SIBIU	ŞELIMBĂR	PARCUL INDUSTRIAL – S.A.				3051/1/4	1753/11/13/14	108348	CC	intravilan	12.066,00	58,00		904,80
653	SIBIU	ŞELIMBĂR	GIURESCU IOAN, GIURESCU TORINA			810/1/1	4693		105040	PS	extravilan	36.000,00	369,00		376,38
654	SIBIU	ŞELIMBĂR	CAŢANĂ ILIE		90	1942/139				A	extravilan	2.400,00	209,00		424,27
655	SIBIU	ŞELIMBĂR	IVANUTIU TOADER		90				101543	A	extravilan	3.000,00	14,00		28,42
656	SIBIU	ŞELIMBĂR	UNGUREANU ION		93	1996/7/20				A	extravilan	7.200,00	3,00		6,09
657	SIBIU	ŞELIMBĂR	MILEA IRIMIE		93	2032/128				A	extravilan	1.700,00	1,00		2,03
658	SIBIU	ŞELIMBĂR	POPA MARIA		93	2032/127				A	extravilan	1.900,00	4,00		8,12
659	SIBIU	ŞELIMBĂR	REZERVĂ LA DISPOZIȚIA COMISIEI DE FOND FUNCİAR, UAT ŞELIMBĂR, JUDEȚUL SIBIU**)		93	2032/130/1				A	extravilan	1.300,00	5,00		10,15
660	SIBIU	ŞELIMBĂR	MORAR AUGUSTIN, MORAR AUREL, MORAR ILIE		93	2032/138/1				A	extravilan	4.100,00	219,00		444,57
661	SIBIU	ŞELIMBĂR	SBIRCEA IOAN, SBIRCEA DUMITRU, ACHIM STELA		93	2039/1				A	extravilan	2.000,00	6,00		12,18
662	SIBIU	ŞELIMBĂR	DUMA ACHIM		93	2039/11				A	extravilan	2.200,00	5,00		10,15
663	SIBIU	ŞELIMBĂR	REZERVĂ LA DISPOZIȚIA COMISIEI DE FOND FUNCİAR, UAT ŞELIMBĂR, JUDEȚUL SIBIU**)		93	2039/13				A	extravilan		220,00		446,60
664	SIBIU	ŞELIMBĂR	TATU MARIA		93	2039/30				A	extravilan	3.500,00	89,00		180,67
665	SIBIU	ŞELIMBĂR	TOADER ILIE, BOZDOC MARIA		93	2014/29				A	extravilan	1.500,00	5,00		10,15
666	SIBIU	ŞELIMBĂR	MARGINEAN AUREL		93	2014/24				A	extravilan	3.400,00	2,00		4,06
667	SIBIU	ŞELIMBĂR	OGREAN AUGUSTIN		93	2014/23				A	extravilan	1.600,00	3,00		6,09
668	SIBIU	ŞELIMBĂR	CİORA GHEORGHE		96	2074/30				A	extravilan	1.300,00	1,00		2,03
669	SIBIU	ŞELIMBĂR	MILEA VIORICA, MILEA GHERORGHE, DALSENA AIDA		96	2074/31				A	extravilan	1.300,00	4,00		8,12
670	SIBIU	ŞELIMBĂR	REZERVĂ LA DISPOZIȚIA COMISIEI DE FOND FUNCİAR, UAT ŞELIMBĂR, JUDEȚUL SIBIU**)		96	2074/33				A	extravilan	7.418,00	2,00		4,06
671	SIBIU	ŞELIMBĂR	AVRIGEAN IOAN, AVRIGEAN MARIA		96	2094/73	4151		107611	A	extravilan	2.950,00	5,00		10,15
672	SIBIU	ŞELIMBĂR	BUCUR ALEXANDRU, COJOCARU CORNELIA, BUCUR VIOREL, STOIAN NICOLAE		96	2094/78				A	extravilan	3.060,00	5,00		10,15
673	SIBIU	ŞELIMBĂR	LUPU ŞTEFAN		96	2094/83				A	extravilan	2.600,00	5,00		10,15
674	SIBIU	ŞELIMBĂR	HASEGAN EMILIAN		100	2214/60				A	extravilan	3.200,00	8,00		16,24

675	SIBIU	ŞELIMBĂR	MATEIU EMIL		100	2214/63								A	extravilan	1.700,00	5,00		10,15
676	SIBIU	ŞELIMBĂR	BOZDOC ELENA		98	2153/2								F	extravilan	1.200,00	5,00		5,10
677	SIBIU	ŞELIMBĂR	BOZDOC ARDELEAN		98	2153/1								F	extravilan	1.600,00	2,00		2,04
678	SIBIU	ŞELIMBĂR	BOZDOC IOAN		98	2151/8								A	extravilan	3.200,00	5,00		10,15
679	SIBIU	ŞELIMBĂR	CARAUŞ MARIA, CARAUŞ NICOLAE		98	2151/5								PS	extravilan	7.400,00	5,00		5,10
680	SIBIU	ŞELIMBĂR	PRIA MARIA		36	675/13/1								A	extravilan	697,00	129,00		261,87
681	SIBIU	ŞELIMBĂR	S.C. HP SERVICE — S.R.L. SIBIU				101526							CC+C1	intravilan	991,00	77,00		1.201,20
682	SIBIU	ŞELIMBĂR	S.C. HP SERVICE — S.R.L. SIBIU				101526							CC+C1	intravilan			40,00	20.000,00
683	SIBIU	ŞELIMBĂR	S.C. HP SERVICE — S.R.L. SIBIU				101525							CC	intravilan	996,00	6,00		93,60
684	SIBIU	ŞELIMBĂR	DOBRILA GHEORGHE, DOBRILA ELENA ANA		36			5005/1						A	extravilan	13.952,00	562,00		1.140,86
685	SIBIU	ŞELIMBĂR	SCHUSTER WILHELM		36		103240							CC	intravilan	26.137,00	1.540,00		24.024,00
686	SIBIU	ŞELIMBĂR	PETRU LILIANA DOINA		39	716/6		1784/3/1						A	extravilan	5.900,00	8,00		16,24
687	SIBIU	ŞELIMBĂR	PARCUL INDUSTRIAL — S.A.				3049/1/10	1753/1/1/1/1/10						CC	intravilan	38.379,00	37,00		577,20
688	SIBIU	ŞELIMBĂR	PARCUL INDUSTRIAL — S.A.				3049/1/19	1753/1/1/2/1/19						CC	intravilan	25.858,00	69,00		1.076,40
689	SIBIU	ŞELIMBĂR	PARCUL INDUSTRIAL — S.A.				3051/1/1	1753/1/1/3/1/1						CC	intravilan	110.350,00	32,00		499,20
690	SIBIU	ŞELIMBĂR	PARCUL INDUSTRIAL — S.A.				101017	1753/1/1/3/1/2						CC	intravilan	30.795,00	9,00		140,40
691	SIBIU	ŞELIMBĂR	COSMA CRISTINA MARIANA, TOADER ALEXIE JR, TOADER HEIKEL TRAIAN DORIN		36	675/1/1		1784/3/1						A	extravilan	5.751,00	3,00		6,09
692	SIBIU	ŞELIMBĂR	COSMA CRISTINA MARIANA, TOADER ALEXIE JR, TOADER HEIKEL TRAIAN DORIN		36	675/2/1		1784/4/1						A	extravilan	8.844,00	469,00		952,07
693	SIBIU	ŞELIMBĂR	BUCSA ANA		36	675/3/1		432						A	extravilan	7.625,00	204,00		414,12
694	SIBIU	ŞELIMBĂR	COSMA CRISTINA MARIANA, TOADER ALEXIE JR, TOADER HEIKEL TRAIAN DORIN		36	675/4/1		1784/5/2/1						A	extravilan	3.354,00	200,00		406,00
695	SIBIU	ŞELIMBĂR	ROZOR ANA		36	675/5/1								A	extravilan	1.555,00	131,00		265,93
696	SIBIU	ŞELIMBĂR	SF REAL ESTATE — S.R.L.		36	675/6/1		1784/5/1/2/1						A	extravilan	5.978,00	824,00		1.672,72
697	SIBIU	ŞELIMBĂR	BRANA IOAN		36	675/7/1								A	extravilan	1.249,00	252,00		511,56
698	SIBIU	ŞELIMBĂR	GALASIU IOAN		36	675/8/1								A	extravilan	3.318,00	796,00		1.615,88
699	SIBIU	ŞELIMBĂR	ILCUSIU FLORIAN MARIUS		36	675/9/1		5577/1						A	extravilan	2.747,00	753,00		1.528,59
700	SIBIU	ŞELIMBĂR	BUCSA ANA		36	675/10/1		414						A	extravilan	1.857,00	503,00		1.021,09
701	SIBIU	ŞELIMBĂR	RADU GHEORGHE		36	675/11/1								A	extravilan	1.944,00	448,00		909,44
702	SIBIU	ŞELIMBĂR	ROZOR ANA		36	675/12/1								A	extravilan	2.284,00	280,00		568,40
703	SIBIU	ŞELIMBĂR	PRIA MARIA		36	675/13/1								A	extravilan	697,00	137,00		278,11
704	SIBIU	ŞELIMBĂR	TRIFAN AUREL		36	723/42/3								A	extravilan	411,00	307,00		623,21
705	SIBIU	ŞELIMBĂR	TRIFAN AUREL		36	723/42/1								A	extravilan	897,00	426,00		864,78
706	SIBIU	ŞELIMBĂR	DOBRILA GHEORGHE, DOBRILA ELENA ANA		36			5005/3						A	extravilan	20,00	20,00		40,60
707	SIBIU	ŞELIMBĂR	DOBRILA GHEORGHE, DOBRILA ELENA ANA		36			5005/1						A	extravilan	13.952,00	6.588,00		13.373,64

0	1	2	3	4	5	6	7	8	9	10	11	12	13	14	15
708	SIBIU	ŞELIMBĂR	HP SERVICE — S.R.L. SIBIU		36		101524		101524	CC	intravilan	1.047,00	63,00		982,80
709	SIBIU	ŞELIMBĂR	SCHUSTER WILHELM		36		103240		103240	CC	intravilan	26.137,00	5.162,00		80.527,20
710	SIBIU	ŞELIMBĂR	SCHUSTER WILHELM		36		105800		105800	CC	extravilan	71.107,00	6.399,00		16.893,36
711	SIBIU	ŞELIMBĂR	REZERVĂ LA DISPOZIȚIA COMISIEI DE FOND FUNCİAR, UAT ŞELIMBĂR, JUDEŢUL SIBIU**		39	716/32				A	extravilan	7.447,00	91,00		184,73
712	SIBIU	ŞELIMBĂR	REZERVĂ LA DISPOZIȚIA COMISIEI DE FOND FUNCİAR, UAT ŞELIMBĂR, JUDEŢUL SIBIU**			716/31				A	extravilan	5.900,00	232,00		470,96
713	SIBIU	ŞELIMBĂR	SAVU NICOLAE		89	716/30/2				A	extravilan	1.999,00	94,00		190,82
714	SIBIU	ŞELIMBĂR	SAVU IOAN, BUCURENCIU ELENA, BARABAS ANA		39	716/29/2				A	extravilan	2.483,00	120,00		243,60
715	SIBIU	ŞELIMBĂR	CHIRILA GELU, CHIRILA ADRIANA MAGDA		39	716/28/2		1778/6/1/1/2	100529	A	extravilan	6.408,00	327,00		663,81
716	SIBIU	ŞELIMBĂR	CHIRILA GELU, CHIRILA ADRIANA MAGDA		39	716/27/2		4698/2	103510	A	extravilan	5.787,00	334,00		678,02
717	SIBIU	ŞELIMBĂR	DRAGAN AURELIA, DRAGAN GHEORGHE		39	716/26/2				A	extravilan	5.564,00	293,00		594,79
718	SIBIU	ŞELIMBĂR	DRAGAN AURELIA, DRAGAN GHEORGHE		39	716/26/3				A	extravilan	245,00	245,00		497,35
719	SIBIU	ŞELIMBĂR	HASEGAN ANA		39	716/25/1			100870	A	extravilan	186,00	186,00		377,58
720	SIBIU	ŞELIMBĂR	HASEGAN ANA		39	716/25/4			100868	A	extravilan	803,00	633,00		1.284,99
721	SIBIU	ŞELIMBĂR	CATANA ILIE		39	716/24/1				A	extravilan	314,00	314,00		637,42
722	SIBIU	ŞELIMBĂR	CATANA IOAN		39	716/23/1				A	extravilan	477,00	477,00		968,31
723	SIBIU	ŞELIMBĂR	CATANA ILIE		39	716/24/3				A	extravilan	588,00	388,00		787,64
724	SIBIU	ŞELIMBĂR	CIMPEAN MARIA, BLAGA ANA, DANILA MARIA, DANILA RAFIRA		39	716/22/1				A	extravilan	373,00	373,00		757,19
725	SIBIU	ŞELIMBĂR	CATANA IOAN		39	716/23/3				A	extravilan	876,00	575,00		1.167,25
726	SIBIU	ŞELIMBĂR	CIMPEAN MARIA, BLAGA ANA, DANILA MARIA, DANILA RAFIRA		39	716/22/3				A	extravilan	613,00	422,00		856,66
727	SIBIU	ŞELIMBĂR	CIMPEAN MARIA, BLAGA ANA, DANILA MARIA, DANILA RAFIRA		39	716/21/1				A	extravilan	5.543,00	4.763,00		9.668,89
728	SIBIU	ŞELIMBĂR	SIMA ALEXANDRU RĂZVAN		39	716/20	106239		106239	A	extravilan	2.100,00	1.833,00		3.720,99
729	SIBIU	ŞELIMBĂR	INAN SIMION		39	716/19				A	extravilan	3.800,00	3.179,00		6.453,37
730	SIBIU	ŞELIMBĂR	BRANA ILIE, BRANA NICOLAE, BRANA IOAN		39	716/18				A	extravilan	11.700,00	10.322,00		20.953,66
731	SIBIU	ŞELIMBĂR	CIMPEAN MARIA		39	716/17				A	extravilan	3.400,00	2.554,00		5.184,62
732	SIBIU	ŞELIMBĂR	STOICA NICOLAE, STOICA CORNELIA, STOICA IOAN		39	716/16	5786		107391	A	extravilan	1.600,00	1.173,00		2.381,19
733	SIBIU	ŞELIMBĂR	STOICA NICOLAE, STOICA CORNELIA, STOICA IOAN		39	716/15	4787		107388	A	extravilan	4.800,00	3.420,00		6.942,60

734	SIBIU	ŞELIMBĂR	SLAVU NICOLAE		39	716/14						A	extravilan	1.500,00	1.041,00	2.113,23
735	SIBIU	ŞELIMBĂR	SIMTION MARIA		39	716/13						A	extravilan	1.500,00	1.028,00	2.086,84
736	SIBIU	ŞELIMBĂR	DUMA ACHIM		39	716/12						A	extravilan	3.300,00	2.273,00	4.614,19
737	SIBIU	ŞELIMBĂR	SCHUSTER WILHELM		39	716/11	1778/1/3	105243				A	extravilan	6.000,00	4.586,00	9.309,58
738	SIBIU	ŞELIMBĂR	SCHUSTER WILHELM		39	716/10	1778/1/2	105222				A	extravilan	2.900,00	1.806,00	3.666,18
739	SIBIU	ŞELIMBĂR	ŞTEFAN EMILIA, CIMPEAN NICOLAE, NANU IOAN, STOICA CORNELIA, CIMPEAN ALEXANDRU, STANILA DOINA, ANDREI MARIA, CIMPEAN EMIL, MALAIANA		39	716/9						A	extravilan	2.900,00	1.880,00	3.816,40
740	SIBIU	ŞELIMBĂR	ANDRAS SAMOILA, ANDRAS CRISTINA		39	716/1		103681				A	extravilan	133,00	2,00	4,06
741	SIBIU	ŞELIMBĂR	TONCH-CERBU VASILE, TONCH-CERBU CRISTINA		39			103623				A	extravilan	28,00	28,00	56,84
742	SIBIU	ŞELIMBĂR	TONCH-CERBU VASILE, TONCH-CERBU CRISTINA		39			103622				A	extravilan	472,00	147,00	298,41
743	SIBIU	ŞELIMBĂR	DENDIU VASILE, DENDIU MĂRIOARA		39			103644				A	extravilan	472,00	403,00	818,09
744	SIBIU	ŞELIMBĂR	DENDIU VASILE, DENDIU MĂRIOARA		39			103645				A	extravilan	28,00	28,00	56,84
745	SIBIU	ŞELIMBĂR	DENDIU VASILE, DENDIU MĂRIOARA		39			103632				A	extravilan	28,00	28,00	56,84
746	SIBIU	ŞELIMBĂR	DENDIU VASILE, DENDIU MĂRIOARA		39			103631				A	extravilan	472,00	472,00	958,16
747	SIBIU	ŞELIMBĂR	ANDRAS MAGDALENA DANIELA		39			103634				A	extravilan	882,00	178,00	361,34
748	SIBIU	ŞELIMBĂR	ANDRAS MAGDALENA DANIELA		39			103640				A	extravilan	795,00	37,00	75,11
749	SIBIU	ŞELIMBĂR	CATANA NICOLAE		39	716/2		5007				A	extravilan	3.000,00	1.148,00	2.330,44
750	SIBIU	ŞELIMBĂR	CATANA NICOLAE		39	716/3		101283				A	extravilan	3.000,00	1.446,00	2.935,38
751	SIBIU	ŞELIMBĂR	DRAGOMIR ILIE NICOLAE		39	716/4	1762/1/2	106208				A	extravilan	5.800,00	3.642,00	7.393,26
752	SIBIU	ŞELIMBĂR	REZERVĂ LA DISPOZIȚIA COMISIEI DE FOND FUNCİAR, UAT ŞELIMBĂR, JUDEŢUL SIBIU**)		39	716/5						A	extravilan	4.443,00	3.464,00	7.031,92
753	SIBIU	ŞELIMBĂR	PETRU LILIANA DOINA		39	716/6	1784/3/1	100899				A	extravilan	5.900,00	4.102,00	8.327,06
754	SIBIU	ŞELIMBĂR	LA VIGNA — S.R.L.		39	716/7		4495				A	extravilan	7.000,00	3.397,00	6.895,91
755	SIBIU	ŞELIMBĂR	DULA NICOLAE		38	703/35						F	extravilan	2.000,00	581,00	592,62
756	SIBIU	ŞELIMBĂR	LAZAR IOAN, LAZAR ILIE, LAZAR NICOLAE		38	703/34						F	extravilan	3.300,00	1.473,00	1.502,46
757	SIBIU	ŞELIMBĂR	CINDEA IOAN, CİNDEA ILIE, SANDRU ELENA, ROBU ANA, SANDRU MARIA		38	703/33						F	extravilan	4.900,00	1.727,00	1.761,54
758	SIBIU	ŞELIMBĂR	DANIŁA IOAN, DANILA ILIE, DANILA NICOLAE, NANU MARIA, GUREAN RAFIRA		38	703/32						F	extravilan	2.800,00	706,00	720,12
759	SIBIU	ŞELIMBĂR	SCHUSTER WILHELM		38	703/31		2333				F	extravilan	5.100,00	1.087,00	1.108,74
760	SIBIU	ŞELIMBĂR	VINTEAN BUCURICA CRISTINEL, VINTEAN MARIA RODICA		38	703/30		4487				F	extravilan	3.000,00	525,00	535,50
761	SIBIU	ŞELIMBĂR	PAROHIA ORTODOXA MOHU		38	703/29						F	extravilan	6.000,00	583,00	594,66

0	1	2	3	4	5	6	7	8	9	10	11	12	13	14	15
762	SIBIU	ŞELIMBAR	SUBTIREL ANA		38	703/28				F	extravilan	5.700,00	891,00		908,82
763	SIBIU	ŞELIMBAR	EUROSIB CONTRACT — S.R.L. SIBIU		38	703/27	5160		12900 N	F	extravilan	3.600,00	533,00		543,66
764	SIBIU	ŞELIMBAR	OLARIU IOAN		38	703/26	107807		107807	F	extravilan	2.900,00	358,00		365,16
765	SIBIU	ŞELIMBAR	UAT ŞELIMBAR — DOMENIUL PRIVAT				3441	1753/3/1/13	108884	DE	intravilan	38.537,00	3.676,00		26.467,20
766	SIBIU	ŞELIMBAR	UAT ŞELIMBAR — DOMENIUL PRIVAT				3636	1753/3/1/8/21	109191	P	intravilan	500,00	5,00		36,00
767	SIBIU	ŞELIMBAR	UAT ŞELIMBAR — DOMENIUL PRIVAT				3637	1753/3/1/8/22	109192	P	intravilan	500,00	8,00		57,60
768	SIBIU	ŞELIMBAR	UAT ŞELIMBAR — DOMENIUL PRIVAT				3638	1753/3/1/8/23	109193	P	intravilan	411,00	83,00		597,60
769	SIBIU	ŞELIMBAR	UAT ŞELIMBAR — DOMENIUL PRIVAT				3634	1753/3/1/8/19	109189	P	intravilan	500,00	32,00		230,40
770	SIBIU	ŞELIMBAR	UAT ŞELIMBAR — DOMENIUL PRIVAT				3633	1753/3/1/8/18	109188	P	intravilan	500,00	204,00		1.468,80
771	SIBIU	ŞELIMBAR	UAT ŞELIMBAR — DOMENIUL PRIVAT				3632	1753/3/1/8/17	109187	P	intravilan	500,00	378,00		2.721,60
772	SIBIU	ŞELIMBAR	UAT ŞELIMBAR — DOMENIUL PRIVAT				3631	1753/3/1/8/16	109186	P	intravilan	500,00	494,00		3.556,80
773	SIBIU	ŞELIMBAR	UAT ŞELIMBAR — DOMENIUL PRIVAT				3630	1753/3/1/8/15	109185	P	intravilan	500,00	500,00		3.600,00
774	SIBIU	ŞELIMBAR	UAT ŞELIMBAR — DOMENIUL PRIVAT				3616	1753/3/1/8/1	109173	P	intravilan	647,00	36,00		259,20
775	SIBIU	ŞELIMBAR	UAT ŞELIMBAR — DOMENIUL PRIVAT				3617	1753/3/1/8/2	109174	P	intravilan	500,00	30,00		216,00
776	SIBIU	ŞELIMBAR	UAT ŞELIMBAR — DOMENIUL PRIVAT				3618	1753/3/1/8/3	105135	P	intravilan	500,00	9,00		64,80
777	SIBIU	ŞELIMBAR	UAT ŞELIMBAR — DOMENIUL PRIVAT				3619	1753/3/1/8/4	109175	P	intravilan	500,00	46,00		331,20
778	SIBIU	ŞELIMBAR	UAT ŞELIMBAR — DOMENIUL PRIVAT				3620	1753/3/1/8/5	109176	P	intravilan	500,00	19,00		136,80
779	SIBIU	ŞELIMBAR	UAT ŞELIMBAR — DOMENIUL PRIVAT				3621	1753/3/1/8/6	107310	P	intravilan	500,00	1,00		7,20
780	SIBIU	ŞELIMBAR	UAT ŞELIMBAR — DOMENIUL PRIVAT				3622	1753/3/1/8/7	109177	P	intravilan	500,00	77,00		554,40
781	SIBIU	ŞELIMBAR	UAT ŞELIMBAR — DOMENIUL PRIVAT				3623	1753/3/1/8/8	109178	P	intravilan	500,00	470,00		3.384,00
782	SIBIU	ŞELIMBAR	UAT ŞELIMBAR — DOMENIUL PRIVAT				3624	1753/3/1/8/9	109179	P	intravilan	500,00	402,00		2.894,40
783	SIBIU	ŞELIMBAR	UAT ŞELIMBAR — DOMENIUL PRIVAT				3629	1753/3/1/8/14	109184	P	intravilan	500,00	500,00		3.600,00
784	SIBIU	ŞELIMBAR	UAT ŞELIMBAR — DOMENIUL PRIVAT				3625	1753/3/1/8/10	109180	P	intravilan	500,00	443,00		3.189,60
785	SIBIU	ŞELIMBAR	UAT ŞELIMBAR — DOMENIUL PRIVAT				3628	1753/3/1/8/13	109183	P	intravilan	500,00	500,00		3.600,00
786	SIBIU	ŞELIMBAR	UAT ŞELIMBAR — DOMENIUL PRIVAT				3626	1753/3/1/8/11	109181	P	intravilan	515,00	515,00		3.708,00
787	SIBIU	ŞELIMBAR	UAT ŞELIMBAR — DOMENIUL PRIVAT				3627	1753/3/1/8/12	109182	P	intravilan	489,00	489,00		3.520,80
788	SIBIU	ŞELIMBAR	UAT ŞELIMBAR — DOMENIUL PRIVAT				3441	1753/3/1/13	108884	DE	intravilan	38.537,00	947,00		6.818,40
789	SIBIU	ŞELIMBAR	UAT ŞELIMBAR — DOMENIUL PRIVAT				3656	1753/3/1/9/18	109217	P	intravilan	500,00	12,00		86,40
790	SIBIU	ŞELIMBAR	UAT ŞELIMBAR — DOMENIUL PRIVAT				3655	1753/3/1/9/17	104619	P	intravilan	500,00	77,00		554,40
791	SIBIU	ŞELIMBAR	UAT ŞELIMBAR — DOMENIUL PRIVAT				3654	1753/3/1/9/16	108411	P	intravilan	500,00	93,00		669,60
792	SIBIU	ŞELIMBAR	UAT ŞELIMBAR — DOMENIUL PRIVAT				3653	1753/3/1/9/15	106650	P	intravilan	500,00	134,00		964,80
793	SIBIU	ŞELIMBAR	UAT ŞELIMBAR — DOMENIUL PRIVAT				3652	1753/3/1/9/14	109216	P	intravilan	500,00	102,00		734,40
794	SIBIU	ŞELIMBAR	UAT ŞELIMBAR — DOMENIUL PRIVAT				3651	1753/3/1/9/13	109215	P	intravilan	500,00	22,00		158,40
795	SIBIU	ŞELIMBAR	UAT ŞELIMBAR — DOMENIUL PRIVAT				3650	1753/3/1/9/12	109205	P	intravilan	500,00	1,00		7,20
796	SIBIU	ŞELIMBAR	UAT ŞELIMBAR — DOMENIUL PRIVAT				3543	1753/3/1/5/22	109022	P	intravilan	504,00	189,00		1.360,80
797	SIBIU	ŞELIMBAR	UAT ŞELIMBAR — DOMENIUL PRIVAT				3544	1753/3/1/5/23	109023	P	intravilan	504,00	504,00		3.628,80

798	SIBIU	ŞELIMBĂR	UAT ŞELIMBĂR — DOMENIUL PRIVAT					3545	1753/3/15/24	109024	P	intravilan	504,00	504,00	504,00	3.628,80
799	SIBIU	ŞELIMBĂR	UAT ŞELIMBĂR — DOMENIUL PRIVAT					3546	1753/3/15/25	109025	P	intravilan	500,00	500,00	500,00	3.600,00
800	SIBIU	ŞELIMBĂR	UAT ŞELIMBĂR — DOMENIUL PRIVAT					3550	1753/3/15/29	109029	P	intravilan	505,00	505,00	363,00	2.613,60
801	SIBIU	ŞELIMBĂR	UAT ŞELIMBĂR — DOMENIUL PRIVAT					3549	1753/3/15/28	109028	P	intravilan	505,00	505,00	505,00	3.636,00
802	SIBIU	ŞELIMBĂR	UAT ŞELIMBĂR — DOMENIUL PRIVAT					3548	1753/3/15/27	109027	P	intravilan	505,00	505,00	505,00	3.636,00
803	SIBIU	ŞELIMBĂR	UAT ŞELIMBĂR — DOMENIUL PRIVAT					3547	1753/3/15/26	109026	P	intravilan	499,00	499,00	499,00	3.592,80
804	SIBIU	ŞELIMBĂR	UAT ŞELIMBĂR — DOMENIUL PRIVAT					3441	1753/3/1/13	108884	DE	intravilan	38.537,00	1.044,00		7.516,80
805	SIBIU	ŞELIMBĂR	UAT ŞELIMBĂR — DOMENIUL PRIVAT					3586	1753/3/16/15	109058	P	intravilan	491,00	137,00		986,40
806	SIBIU	ŞELIMBĂR	UAT ŞELIMBĂR — DOMENIUL PRIVAT					3587	1753/3/16/16	109059	P	intravilan	493,00	493,00		3.549,60
807	SIBIU	ŞELIMBĂR	UAT ŞELIMBĂR — DOMENIUL PRIVAT					3588	1753/3/16/17	109060	P	intravilan	497,00	497,00		3.578,40
808	SIBIU	ŞELIMBĂR	UAT ŞELIMBĂR — DOMENIUL PRIVAT					3589	1753/3/16/18	109061	P	intravilan	501,00	501,00		3.607,20
809	SIBIU	ŞELIMBĂR	UAT ŞELIMBĂR — DOMENIUL PRIVAT					3590	1753/3/16/19	109062	P	intravilan	498,00	498,00		3.585,60
810	SIBIU	ŞELIMBĂR	UAT ŞELIMBĂR — DOMENIUL PRIVAT					3591	1753/3/16/20	109064	P	intravilan	487,00	241,00		1.735,20
811	SIBIU	ŞELIMBĂR	UAT ŞELIMBĂR — DOMENIUL PRIVAT					3592	1753/3/16/21	109065	P	intravilan	501,00	500,00		3.600,00
812	SIBIU	ŞELIMBĂR	UAT ŞELIMBĂR — DOMENIUL PRIVAT					3593	1753/3/16/22	109066	P	intravilan	501,00	501,00		3.607,20
813	SIBIU	ŞELIMBĂR	UAT ŞELIMBĂR — DOMENIUL PRIVAT					3594	1753/3/16/23	109067	P	intravilan	501,00	501,00		3.607,20
814	SIBIU	ŞELIMBĂR	UAT ŞELIMBĂR — DOMENIUL PRIVAT					3595	1753/3/16/24	109068	P	intravilan	501,00	408,00		2.937,60
815	SIBIU	ŞELIMBĂR	UAT ŞELIMBĂR — DOMENIUL PRIVAT					3596	1753/3/16/25	109069	P	intravilan	501,00	55,00		396,00
816	SIBIU	ŞELIMBĂR	UAT ŞELIMBĂR — DOMENIUL PRIVAT					3597	1753/3/16/26	109070	P	intravilan	501,00	4,00		28,80
817	SIBIU	ŞELIMBĂR	UAT ŞELIMBĂR — DOMENIUL PRIVAT					3441	1753/3/1/13	108884	DE	intravilan	38.537,00	1.110,00		7.992,00
818	SIBIU	ŞELIMBĂR	UAT ŞELIMBĂR — DOMENIUL PRIVAT					3608	1753/3/17/15	109081	P	intravilan	616,00	142,00		1.022,40
819	SIBIU	ŞELIMBĂR	UAT ŞELIMBĂR — DOMENIUL PRIVAT					3604	1753/3/17/11	109077	P	intravilan	659,00	39,00		280,80
820	SIBIU	ŞELIMBĂR	UAT ŞELIMBĂR — DOMENIUL PRIVAT					3605	1753/3/17/12	109078	P	intravilan	480,00	25,00		180,00
821	SIBIU	ŞELIMBĂR	UAT ŞELIMBĂR — DOMENIUL PRIVAT					3606	1753/3/17/13	109079	P	intravilan	559,00	1,00		7,20
822	SIBIU	ŞELIMBĂR	UAT ŞELIMBĂR — DOMENIUL PRIVAT					3609	1753/3/17/16	109082	P	intravilan	616,00	481,00		3.463,20
823	SIBIU	ŞELIMBĂR	UAT ŞELIMBĂR — DOMENIUL PRIVAT					3610	1753/3/17/17	109083	P	intravilan	607,00	607,00		4.370,40
824	SIBIU	ŞELIMBĂR	UAT ŞELIMBĂR — DOMENIUL PRIVAT					3611	1753/3/17/18	109084	P	intravilan	588,00	588,00		4.233,60
825	SIBIU	ŞELIMBĂR	UAT ŞELIMBĂR — DOMENIUL PRIVAT					3612	1753/3/17/19	109085	P	intravilan	560,00	560,00		4.032,00
826	SIBIU	ŞELIMBĂR	UAT ŞELIMBĂR — DOMENIUL PRIVAT					3613	1753/3/17/10	109086	P	intravilan	520,00	500,00		3.600,00
827	SIBIU	ŞELIMBĂR	UAT ŞELIMBĂR — DOMENIUL PRIVAT					3614	1753/3/17/11	109087	P	intravilan	470,00	208,00		1.497,60
828	SIBIU	ŞELIMBĂR	UAT ŞELIMBĂR — DOMENIUL PRIVAT					3615	1753/3/17/12	109088	P	intravilan	470,00	81,00		583,20
829	SIBIU	ŞELIMBĂR	ROMAN HORIA GHEORGHE	38	703/25			102789		102789	F	extravilan	3.500,00	966,00		985,32
830	SIBIU	ŞELIMBĂR	DANIILA MARIA	38	703/24						F	extravilan	9.000,00	673,00		686,46
831	SIBIU	ŞELIMBĂR	DANIILA IOAN	38	703/23						F	extravilan	3.000,00	45,00		45,90
832	SIBIU	ŞELIMBĂR	VIDRIGHIN VICTORIA	39	776/1/3			5011		12577	P	extravilan	10.000,00	3.763,00		3.838,26
833	SIBIU	ŞELIMBĂR	PARCUL INDUSTRIAL — S.A.					3049/1/6	1753/11/11/1/6	107241	CC	intravilan	30.078,00	2.729,00		42.572,40
834	SIBIU	ŞELIMBĂR	PRODIAL — S.R.L.					3049/1/2	1753/11/11/1/5	100308	CC	intravilan	25.925,00	10.157,00		158.449,20

0	1	2	3	4	5	6	7	8	9	10	11	12	13	14	15
835	SIBIU	ŞELIMBĂR	PARCUL INDUSTRIAL — S.A.				103397	1753/1/1/1/1/14	103397	DE	intravilan	4.263,00	2.501,00		18.007,20
836	SIBIU	ŞELIMBĂR	PARCUL INDUSTRIAL — S.A.				3049/1/7	1753/1/1/1/1/17	107242	CC	intravilan	14.491,00	12.082,00		188.479,20
837	SIBIU	ŞELIMBĂR	PALACE DUMBRAVA — S.R.L.				3049/1/8	1753/1/1/1/1/18	101018	CC	intravilan	16.180,00	4.752,00		74.131,20
838	SIBIU	ŞELIMBĂR	PARCUL INDUSTRIAL — S.A.				103396	1753/1/1/1/1/19	103396	DE	intravilan	4.648,00	1.425,00		10.260,00
839	SIBIU	ŞELIMBĂR	PARCUL INDUSTRIAL — S.A.				103393		103393	DE	intravilan	5.243,00	1.187,00		8.546,40
840	SIBIU	ŞELIMBĂR	PARCUL INDUSTRIAL — S.A.				3049/1/14	1753/1/1/1/1/14	101023	CC	intravilan	23.070,00	114,00		1.778,40
841	SIBIU	ŞELIMBĂR	PARCUL INDUSTRIAL — S.A.				3049/1/10	1753/1/1/1/1/10	107071	CC	intravilan	38.379,00	139,00		2.168,40
842	SIBIU	ŞELIMBĂR	PARCUL INDUSTRIAL — S.A.				103829	1753/1/1/1/1/13	103829	DE	intravilan	4.274,00	2.351,00		16.927,20
843	SIBIU	ŞELIMBĂR	GEBRUDER WEISS				102425		102425	CC	intravilan	27.035,00	115,00		1.794,00
844	SIBIU	ŞELIMBĂR	PARCUL INDUSTRIAL — S.A.					1753/1/1/2/1/19	9579	CC	intravilan	25.858,00	7.441,00		116.079,60
845	SIBIU	ŞELIMBĂR	PARCUL INDUSTRIAL — S.A.				108347	1753/1/1/2/1/18	108347	DE	intravilan	18.430,00	2.056,00		14.803,20
846	SIBIU	ŞELIMBĂR	PARCUL INDUSTRIAL — S.A.				3050/1/6	1753/1/1/2/1/16	109206	CC	intravilan	41.859,00	6.986,00		108.981,60
847	SIBIU	ŞELIMBĂR	PARCUL INDUSTRIAL — S.A.					1753/1/1/2/1/15	108043	DE	intravilan	6.564,00	5.566,00		40.075,20
848	SIBIU	ŞELIMBĂR	PARCUL INDUSTRIAL — S.A.					1753/1/1/2/1/14/1	108185	CC	intravilan	25.055,00	13.548,00		211.348,80
849	SIBIU	ŞELIMBĂR	PARCUL INDUSTRIAL — S.A.				3050/1/4/5	1753/1/1/2/1/4/1	102029	CC	intravilan	5.000,00	259,00		4.040,40
850	SIBIU	ŞELIMBĂR	BERGHEZAN CLAUDIA CRISTINA				103229	1753/1/1/2/1/4/6	103229	CC	intravilan	5.000,00	2.479,00		38.672,40
851	SIBIU	ŞELIMBĂR	SERVTEX — S.R.L. ŞELIMBĂR				103560		103560	CC	intravilan	3.574,00	3,00		46,80
852	SIBIU	ŞELIMBĂR	PARCUL INDUSTRIAL — S.A.				100550	1753/1/1/2/20/1	100550	DE	intravilan	3.646,00	1.778,00		12.801,60
853	SIBIU	ŞELIMBĂR	PARCUL INDUSTRIAL — S.A.				108184	1753/1/1/2/1/13	108184	DE	intravilan	6.847,00	2.213,00		15.933,60
854	SIBIU	ŞELIMBĂR	PARCUL INDUSTRIAL — S.A.				105732	1753/1/1/2/20/2	105732	DE	intravilan	7.830,00	246,00		1.771,20
855	SIBIU	ŞELIMBĂR	BIOSFERA INVEST — S.R.L.				102043	1753/1/1/2/21/2	102043	CC	intravilan	10.845,00	2.194,00		34.226,40
856	SIBIU	ŞELIMBĂR	PARCUL INDUSTRIAL — S.A.				3051/2	1753/1/1/3/2	107893	P	intravilan	21.672,00	3.322,00		23.918,40
857	SIBIU	ŞELIMBĂR	PARCUL INDUSTRIAL — S.A.				3051/1/1	1753/1/1/3/1/1	107072	CC	intravilan	110.350,00	30.982,00		483.319,20
858	SIBIU	ŞELIMBĂR	PARCUL INDUSTRIAL — S.A.				101017	1753/1/1/3/1/2	101017	CC	intravilan	30.795,00	7.295,00		113.802,00
859	SIBIU	ŞELIMBĂR	PARCUL INDUSTRIAL — S.A.				100119	1753/1/1/3/1/3	100119	CC	intravilan	40.167,00	2.445,00		38.142,00
860	SIBIU	ŞELIMBĂR	PARCUL INDUSTRIAL — S.A.				3051/1/4	1753/1/1/3/1/4	108348	CC	intravilan	12.066,00	2.586,00		40.341,60
861	SIBIU	ŞELIMBĂR	GIURESCU IOAN, GIURESCU TORINA			810/1/1	4693		105040	P	extravilan	36.000,00	1.322,00		1.348,44
862	SIBIU	ŞELIMBĂR	IUGA IOAN, IUGA VICTORIA			810/1/2	106207		106207	P	extravilan	50.005,00	247,00		251,94
863	SIBIU	ŞELIMBĂR	HADAR OCTAVIAN CATALIN, HADAR MIHAELA		38	701/29/1	2823/1		10589 N	A	extravilan	778,00	197,00		399,91
864	SIBIU	ŞELIMBĂR	EURO INTER TRADE CORPORATION — S.R.L.		38	701/29/3	2823/3		107858	CC	extravilan	7.077,00	2.085,00		5.504,40
865	SIBIU	ŞELIMBĂR	STOICA NICOLAE, STOICA CORNELIA, STOICA IOAN		38	701/28/1	2810/1		101955	A	extravilan	1.966,00	52,00		105,56
866	SIBIU	ŞELIMBĂR	EURO INTER TRADE CORPORATION — S.R.L.		38	701/28/3	2810/3		107703	A	extravilan	782,00	389,00		789,67
867	SIBIU	ŞELIMBĂR	TOADER MARIA, SBIRCEA MARIA		38	701/27/1	3316/1		101442	A	extravilan	1.344,00	25,00		50,75
868	SIBIU	ŞELIMBĂR	TOADER MARIA, SBIRCEA MARIA		38	701/26/1/1	3353/1/1		107706	A	extravilan	4.938,00	28,00		56,84

869	SIBIU	ȘELIMBĂR	BRANA NICOLAE, BRANA IOAN, BRANA ILIE		38	701/25/3						A	extravilan	126,00	126,00		255,78
870	SIBIU	ȘELIMBĂR	SLAVU IOAN		38	701/24/3/1						A	extravilan	55,00	55,00		111,65
871	SIBIU	ȘELIMBĂR	IVANUT NICOLAE JR, DRAGOMIR ANA		38	701/24/2	3252					A	extravilan	1.300,00	13.900,00	103355	2.639,00
872	SIBIU	ȘELIMBĂR	IVANUT NICOLAE JR, DRAGOMIR ANA		38	701/24/1	2806					A	extravilan	180,00	5.800,00	103349	365,40
873	SIBIU	ȘELIMBĂR	SAVU IOAN, BUCURENCIU ELENA, BARABAS ANA		38	701/23/1						A	extravilan	89,00	8.617,00		180,67
874	SIBIU	ȘELIMBĂR	TOADER NICOLAE		38	701/22/1						A	extravilan	54,00	5.747,00		109,62
875	SIBIU	ȘELIMBĂR	MUTIU IOAN		38	701/21						A	extravilan	43,00	5.800,00		87,29
876	SIBIU	ȘELIMBĂR	MARIA BOGDAN		38	701/20/2						A	extravilan	23,00	1.200,00		46,69
877	SIBIU	ȘELIMBĂR	IVANUT MARIA		38	701/20/1						A	extravilan	39,00	2.000,00		79,17
878	SIBIU	ȘELIMBĂR	BELBA ELENA, MOLDOVAN STANA		38	701/19	4687					A	extravilan	20,00	5.100,00	107417	40,60
879	SIBIU	ȘELIMBĂR	GALASIU NICOLAE		36	675/70						A	extravilan	355,00	900,00		720,65
880	SIBIU	ȘELIMBĂR	SLAVU IOAN, SLAVU MAGDALENA GEORGETA		36	675/71	4048					A	extravilan	272,00	5.000,00	106942	552,16
881	SIBIU	ȘELIMBĂR	BULEA TITUS, BULEA EUGENIA		37	675/73	5264					A	extravilan	5,00	4.400,00	106979	10,15
882	SIBIU	ȘELIMBĂR	STOIA VASILE, STOIA MARIA, STOIA SIMANOS IOAN, PRUTEANU MARIA		37	675/74						A	extravilan	15,00	1.900,00		30,45
883	SIBIU	ȘELIMBĂR	OLARIU MARIOARA, TOADER ILIE, TOADER NICOLAE		37	675/75						A	extravilan	22,00	1.800,00		44,66
884	SIBIU	ȘELIMBĂR	SLAVU NICOLAE, DOBROTA LENUTA		37	695/2						A	extravilan	747,00	1.200,00		1.516,41
885	SIBIU	ȘELIMBĂR	BRANA MARIA		37	695/3	4106					A	extravilan	542,00	2.300,00	106319	1.100,26
886	SIBIU	ȘELIMBĂR	BULEA TITUS, BULEA EUGENIA		37	695/4	5249					A	extravilan	343,00	2.400,00	100680	696,29
887	SIBIU	ȘELIMBĂR	MUTIU ILIE, MUTIU IOAN, MUTIU GHEORGHE		37	695/5						A	extravilan	137,00	1.200,00		278,11
888	SIBIU	ȘELIMBĂR	DRAGOMIR ILIE		37	695/6						A	extravilan	119,00	1.200,00		241,57
889	SIBIU	ȘELIMBĂR	POP ARIANA, POP HORIA CALIN		37	695/7						A	extravilan	427,00	5.900,00		866,81
890	SIBIU	ȘELIMBĂR	DANIILA ILIE		37	695/8						A	extravilan	68,00	2.900,00		138,04
891	SIBIU	ȘELIMBĂR	CATANĂ ILIE		90	1942/139						A	extravilan	356,00	2.400,00		722,68
892	SIBIU	ȘELIMBĂR	TOADER MARIA		90	1942/138						A	extravilan	107,00	1.000,00		217,21
893	SIBIU	ȘELIMBĂR	NANU SIMION		90	1942/137						A	extravilan	164,00	1.800,00		332,92
894	SIBIU	ȘELIMBĂR	NANU IOAN, NANU MARIA		90	1942/136						A	extravilan	52,00	600,00		105,56
895	SIBIU	ȘELIMBĂR	GHEOCA MARIA, IONESCU VIORICA		90	1942/135						A	extravilan	114,00	1.500,00	101640	231,42
896	SIBIU	ȘELIMBĂR	SLAVU MARIA		90	1942/134						A	extravilan	67,00	900,00		136,01
897	SIBIU	ȘELIMBĂR	LAZAR IOAN		90	1942/133						A	extravilan	87,00	1.200,00		176,61
898	SIBIU	ȘELIMBĂR	PRIA NICOLAE, PRIA IOAN		90	1942/132						A	extravilan	122,00	1.200,00		247,66
899	SIBIU	ȘELIMBĂR	DANIILA MARIA		90	1942/131						A	extravilan	248,00	1.800,00		503,44
900	SIBIU	ȘELIMBĂR	DRAGOMIR IOAN, DRAGOMIR TEOFIL, DRAGOMIR NICOLAE		90	1942/130						A	extravilan	97,00	600,00		196,91

0	1	2	3	4	5	6	7	8	9	10	11	12	13	14	15
901	SIBIU	ŞELIMBĂR	DRAGOMIR ILIE		90	1942/129				A	extravilan	1.000,00	143,00		290,29
902	SIBIU	ŞELIMBĂR	BOGDAN RAFIRA		90	1942/128				A	extravilan	900,00	110,00		223,30
903	SIBIU	ŞELIMBĂR	DANIILA ILIE		90	1942/127				A	extravilan	1.500,00	136,00		276,08
904	SIBIU	ŞELIMBĂR	BRANA ILIE		90	1942/126				A	extravilan	1.800,00	87,00		176,61
905	SIBIU	ŞELIMBĂR	BUCSA NICOLAE, BALTES ANA		90	1942/125				A	extravilan	1.800,00	77,00		156,31
906	SIBIU	ŞELIMBĂR	BALTEŞ PARASCHIVA		90	1942/124				A	extravilan	1.200,00	51,00		103,53
907	SIBIU	ŞELIMBĂR	GALASIU NICOLAE		90	1942/123				A	extravilan	1.900,00	29,00		58,87
908	SIBIU	ŞELIMBĂR	BRANA IOAN		90	1942/141				A	extravilan	900,00	806,00		1.636,18
909	SIBIU	ŞELIMBĂR	DUMA ILIE		90	1942/142				A	extravilan	2.000,00	1.172,00		2.379,16
910	SIBIU	ŞELIMBĂR	BRANA SPERANTA		90	1942/143				A	extravilan	1.200,00	549,00		1.114,47
911	SIBIU	ŞELIMBĂR	GHERGHITA EUGENIA		90	1942/144				A	extravilan	1.200,00	473,00		960,19
912	SIBIU	ŞELIMBĂR	MUTIU ILIE, MUTIU IOAN, MUTIU GHEORGHE		90	1942/145/1				A	extravilan	1.200,00	422,00		856,66
913	SIBIU	ŞELIMBĂR	IRAT IRIMIE		90	1942/145/2			10832	A	extravilan	1.800,00	574,00		1.165,22
914	SIBIU	ŞELIMBĂR	LUPU ILIE, LUPU IOAN, LUPU NICOLAE, LUPU MILITON, SOFONIA AURELIA, OANCEA MARIA		90	1942/146				A	extravilan	2.300,00	678,00		1.376,34
915	SIBIU	ŞELIMBĂR	CIMPEAN MARIA		90	1942/147				A	extravilan	1.200,00	321,00		651,63
916	SIBIU	ŞELIMBĂR	GROZA ANA		90	1942/148				A	extravilan	1.200,00	406,00		824,18
917	SIBIU	ŞELIMBĂR	NICA IOAN, IANCU MARIA		90	1942/149				A	extravilan	900,00	229,00		464,87
918	SIBIU	ŞELIMBĂR	<td></td> <td>90</td> <td>1942/150</td> <td></td> <td></td> <td></td> <td>A</td> <td>extravilan</td> <td>600,00</td> <td>138,00</td> <td></td> <td>280,14</td>		90	1942/150				A	extravilan	600,00	138,00		280,14
919	SIBIU	ŞELIMBĂR	SLAVU ANGHIEL		90	1942/151				A	extravilan	800,00	255,00		517,65
920	SIBIU	ŞELIMBĂR	SIMION ANA, BRANA EMIL, BRANA ALEXANDRU, ARMENCIU ELENA		90	1942/152				A	extravilan	3.000,00	32,00		64,96
921	SIBIU	ŞELIMBĂR	DANIILA RAFIRA, DANILA MARIA, VALEAN MARIA		90	1942/153				A	extravilan	700,00	324,00		657,72
922	SIBIU	ŞELIMBĂR	HURUBEAN IOAN		90	1942/156				A	extravilan	1.800,00	999,00		2.027,97
923	SIBIU	ŞELIMBĂR	COTORA MARIA		90	1942/157				A	extravilan	1.200,00	794,00		1.611,82
924	SIBIU	ŞELIMBĂR	ROZOR IOAN, ROZOR NICOLAE, ROZOR PETRU, ROZOR ALEXANDRU		90	1942/158				A	extravilan	1.500,00	1.041,00		2.113,23
925	SIBIU	ŞELIMBĂR	ROZOR PETRU		90	1942/159				A	extravilan	900,00	610,00		1.238,30
926	SIBIU	ŞELIMBĂR	DUMA ILIE		90	1942/160				A	extravilan	1.200,00	972,00		1.973,16
927	SIBIU	ŞELIMBĂR	DRAGOMIR MARIA		90	1942/161				A	extravilan	800,00	773,00		1.569,19
928	SIBIU	ŞELIMBĂR	MARGINEAN MARIA, MARGINEAN TRAIAN		90	798				A	extravilan	2.700,00	296,00		600,88
929	SIBIU	ŞELIMBĂR	MARGINEAN MARIA, MARGINEAN TRAIAN		90	799				F	extravilan	3.600,00	1.420,00		1.448,40
930	SIBIU	ŞELIMBĂR	MORAR ILIE, MORAR AUREL, MORAR AUGUSTIN		93	1996/7/5				A	extravilan	4.400,00	836,00		1.697,08

931	SIBIU	ȘELIMBĂR	MORAR ILIE, MORAR AUREL, MORAR AUGUSTIN	93	1996/7/5							A	extravilan				36,00	6.717,60
932	SIBIU	ȘELIMBĂR	STOIAN NICOLAE, BUCUR VIOREL, BUCUR ALEXANDRU, COJOCARU CORNELIA	93	1996/7/6							A	extravilan	3.300,00	1.421,00			2.884,63
933	SIBIU	ȘELIMBĂR	GRECU ELENA	93	1997/7/7							A	extravilan	1.150,00	486,00			986,58
934	SIBIU	ȘELIMBĂR	LUPU CORNELIA	93	1996/7/8							A	extravilan	3.000,00	1.127,00			2.287,81
935	SIBIU	ȘELIMBĂR	REZERVĂ LA DISPOZIȚIA COMISIEI DE FOND FUNCİAR, UAT ȘELIMBĂR, JUDEȚUL SIBIU**)	93	1996/7/9							A	extravilan	900,00	318,00			645,54
936	SIBIU	ȘELIMBĂR	TOADER ILIE, BOZDOC MARIA	93	1996/7/10							A	extravilan	1.600,00	571,00			1.159,13
937	SIBIU	ȘELIMBĂR	STOIA VARVARA, AĞARBICEANU LILIANA, STOIA OLIVIA, SIRBU DORINA	93	1996/7/11	4137					102126	A	extravilan	2.900,00	1.054,00			2.139,62
938	SIBIU	ȘELIMBĂR	GLADCA EUGEN	93	1996/7/12/1	101561					101561	A	extravilan	1.201,00	448,00			909,44
939	SIBIU	ȘELIMBĂR	GLADCA DANIEL	93	1996/7/12/2	101562					101562	A	extravilan	1.201,00	453,00			919,59
940	SIBIU	ȘELIMBĂR	STOIA MARIA	93	1996/7/13							A	extravilan	3.600,00	1.572,00			3.191,16
941	SIBIU	ȘELIMBĂR	UNGUREANU ION	93	1996/7/20							A	extravilan	7.200,00	1.203,00			2.442,09
942	SIBIU	ȘELIMBĂR	MARIA CIMPEAN	93	1996/7/19							A	extravilan	1.800,00	535,00			1.086,05
943	SIBIU	ȘELIMBĂR	DOROBANTU MIRCEA, DOROBANTU ALEXANDRU	93	1996/7/13							A	extravilan	3.200,00	1.902,00			3.861,06
944	SIBIU	ȘELIMBĂR	CASOLTAN ELENA	93	1996/7/14/1							A	extravilan	1.300,00	832,00			1.688,96
945	SIBIU	ȘELIMBĂR	CARAUS IOAN, BELASCU ELENA	92	1996/7/15							A	extravilan	1.600,00	1.036,00			2.103,08
946	SIBIU	ȘELIMBĂR	DOROBANT GHEORGHE	93	1996/7/16							A	extravilan	1.800,00	1.176,00			2.387,28
947	SIBIU	ȘELIMBĂR	DORCA ANA	93	1996/7/18							A	extravilan	1.400,00	1.283,00			2.604,49
948	SIBIU	ȘELIMBĂR	MORAR ELISABETA, BOZDOC IFRON, CRETU MARIA, BOZDOC ELENA	93	1996/7/17							A	extravilan	400,00	124,00			251,72
949	SIBIU	ȘELIMBĂR	OGREAN IOAN	93	2032/133/1							A	extravilan	4.600,00	3.187,00			6.469,61
950	SIBIU	ȘELIMBĂR	REZERVĂ LA DISPOZIȚIA COMISIEI DE FOND FUNCİAR, UAT ȘELIMBĂR, JUDEȚUL SIBIU**)	93	2032/130/1							A	extravilan	1.300,00	276,00			560,28
951	SIBIU	ȘELIMBĂR	CIORA ELISABETA	93	2032/130							A	extravilan	1.800,00	200,00			406,00
952	SIBIU	ȘELIMBĂR	VESTEMEAN AUREL	93	2032/129							A	extravilan	1.800,00	48,00			97,44
953	SIBIU	ȘELIMBĂR	BUNEA PARASCHIVA, ZAMFIR MARIA, MUNTEAN VALERIA		2032/135/2							A	extravilan	2.500,00	58,00			117,74
954	SIBIU	ȘELIMBĂR	VESTEMEAN ANA	93	2032/135/1							A	extravilan	1.800,00	1.327,00			2.693,81
955	SIBIU	ȘELIMBĂR	HASEGAN MARIA	93	2032/134/1/1							A	extravilan	1.800,00	1.800,00			3.654,00
956	SIBIU	ȘELIMBĂR	MORAR VICTORIA	93	2032/131/1							A	extravilan	4.000,00	2.427,00			4.926,81
957	SIBIU	ȘELIMBĂR	SBIRCEA MARIA	93	2032/124							A	extravilan	2.450,00	76,00			154,28
958	SIBIU	ȘELIMBĂR	REZERVĂ LA DISPOZIȚIA COMISIEI DE FOND FUNCİAR, UAT ȘELIMBĂR, JUDEȚUL SIBIU**)	93	2032/136/1							A	extravilan	2.150,00	1.170,00			2.375,10

0	1	2	3	4	5	6	7	8	9	10	11	12	13	14	15
959	SIBIU	ŞELIMBĂR	BASCA ELISABETA		93	2032/137/1				A	extravilan	2.400,00	1.107,00		2.247,21
960	SIBIU	ŞELIMBĂR	MORAR AUGUSTIN, MORAR AUREL, MORAR LIE		93	2032/138/1				A	extravilan	4.100,00	1.896,00		3.848,88
961	SIBIU	ŞELIMBĂR	BOSDOC TRAIAN		93	2039/4				A	extravilan	3.500,00	504,00		1.023,12
962	SIBIU	ŞELIMBĂR	POPA ALEXANDRU		94	2038/38				A	extravilan	4.700,00	3.796,00		7.705,88
963	SIBIU	ŞELIMBĂR	CASOLTAN CORNEL		94	2038/39				A	extravilan	1.200,00	1.200,00		2.436,00
964	SIBIU	ŞELIMBĂR	CASOLTAN CORNEL		94	2038/40				A	extravilan	1.200,00	1.200,00		2.436,00
965	SIBIU	ŞELIMBĂR	REZERVĂ LA DISPOZIȚIA COMISIEI DE FOND FUNCİAR, UAT ŞELIMBĂR, JUDEȚUL SIBIU**)		94	2038/41				A	extravilan	4.000,00	894,00		1.814,82
966	SIBIU	ŞELIMBĂR	VELTAN LIE		93	2038/4				A	extravilan	2.000,00	208,00		422,24
967	SIBIU	ŞELIMBĂR	MILEA ELENA		93	2038/3				F	extravilan	2.700,00	1.751,00		1.786,02
968	SIBIU	ŞELIMBĂR	LAZAR MARIA		94	2038/2				F	extravilan	2.500,00	2.500,00		2.550,00
969	SIBIU	ŞELIMBĂR	REZERVĂ LA DISPOZIȚIA COMISIEI DE FOND FUNCİAR, UAT ŞELIMBĂR, JUDEȚUL SIBIU**)		94	2038/1				F	extravilan	1.117,00	1.117,00		1.139,34
970	SIBIU	ŞELIMBĂR	TOADER EMILIAN		94	2038/37				A	extravilan	1.200,00	1.200,00		2.436,00
971	SIBIU	ŞELIMBĂR	STOIA AUREL		94	2038/36				A	extravilan	2.000,00	2.000,00		4.060,00
972	SIBIU	ŞELIMBĂR	DORCA IOAN		94	2038/35				A	extravilan	1.800,00	637,00		1.293,11
973	SIBIU	ŞELIMBĂR	CREȚU GHEORGHE, POPA RODICA		94	2038/33/1				F	extravilan	3.400,00	442,00		450,84
974	SIBIU	ŞELIMBĂR	REZERVĂ LA DISPOZIȚIA COMISIEI DE FOND FUNCİAR, UAT ŞELIMBĂR, JUDEȚUL SIBIU**)		94	2038/33/2				F	extravilan	5.053,00	3.762,00		3.837,24
975	SIBIU	ŞELIMBĂR	STOIA NICOLAE		94	2038/30				F	extravilan	3.600,00	597,00		608,94
976	SIBIU	ŞELIMBĂR	MILEA AUREL, MILEA CORNEL, BEGE HERMINA		94	2038/29				A	extravilan	1.500,00	735,00		1.492,05
977	SIBIU	ŞELIMBĂR	REZERVĂ LA DISPOZIȚIA COMISIEI DE FOND FUNCİAR, UAT ŞELIMBĂR, JUDEȚUL SIBIU**)		94	2038/28				A	extravilan	1.500,00	967,00		1.963,01
978	SIBIU	ŞELIMBĂR	TRIFU ANA		94	2038/9				A	extravilan	2.000,00	1.579,00		3.205,37
979	SIBIU	ŞELIMBĂR	REZERVĂ LA DISPOZIȚIA COMISIEI DE FOND FUNCİAR UAT ŞELIMBĂR, JUDEȚUL SIBIU**)		94	2038/8				F	extravilan	2.000,00	1.907,00		1.945,14
980	SIBIU	ŞELIMBĂR	BOZDOC VASILE		94	2038/7				F	extravilan	2.000,00	1.733,00		1.767,66
981	SIBIU	ŞELIMBĂR	BERES GROSS GHEORGHE, BERES GROSS MARIOARA		94	2038/6	5146		12912 N	F	extravilan	2.000,00	1.163,00		1.186,26
982	SIBIU	ŞELIMBĂR	MILEA IOAN, MILEA DAN, DEAC DANIELA, ANTONESCU MARIA, LUP ELENA		93	2032/1				A	extravilan	1.000,00	370,00		751,10
983	SIBIU	ŞELIMBĂR	CARAU DANILA		93	2032/2				A	extravilan	1.000,00	278,00		564,34
984	SIBIU	ŞELIMBĂR	VELTAN GHEORGHE		93	2032/3				A	extravilan	1.800,00	284,00		576,52

0	1	2	3	4	5	6	7	8	9	10	11	12	13	14	15
1015	SIBIU	ŞELIMBĂR	CIORA ELISABETA			2042/331				A	extravilan	1.100,00	266,00		539,98
1016	SIBIU	ŞELIMBĂR	REZERVĂ LA DISPOZIȚIA COMISIEI DE FOND FUNCİAR, UAT ŞELIMBĂR, JUDEŢUL SIBIU**)		94	2042/34				A	extravilan	2.000,00	584,00		1.185,52
1017	SIBIU	ŞELIMBĂR	DOBROŢA MIHAI		94	2042/35				A	extravilan	1.100,00	385,00		781,55
1018	SIBIU	ŞELIMBĂR	REZERVĂ LA DISPOZIȚIA COMISIEI DE FOND FUNCİAR, UAT ŞELIMBĂR, JUDEŢUL SIBIU**)		94	2042/36				A	extravilan	1.000,00	391,00		793,73
1019	SIBIU	ŞELIMBĂR	VELTAN ILIE		94	2042/37				A	extravilan	2.100,00	941,00		1.910,23
1020	SIBIU	ŞELIMBĂR	VELTAN NICOLAE		94	2042/38				A	extravilan	2.400,00	1.275,00		2.588,25
1021	SIBIU	ŞELIMBĂR	BOZDOC VALERIU		94	2042/39				A	extravilan	6.700,00	4.427,00		8.986,81
1022	SIBIU	ŞELIMBĂR	MARGINEANU ILIE		94	2042/40				A	extravilan	2.400,00	1.671,00		3.392,13
1023	SIBIU	ŞELIMBĂR	SOPA CORNELIA		94	2042/41				A	extravilan	2.400,00	1.810,00		3.674,30
1024	SIBIU	ŞELIMBĂR	CIORA GHEORGHE		94	2042/42				A	extravilan	1.200,00	905,00		1.837,15
1025	SIBIU	ŞELIMBĂR	REZERVĂ LA DISPOZIȚIA COMISIEI DE FOND FUNCİAR, UAT ŞELIMBĂR, JUDEŢUL SIBIU**)		94	2042/43				A	extravilan	3.000,00	2.083,00		4.228,49
1026	SIBIU	ŞELIMBĂR	HASEGAN ACHIM		94	2042/44				A	extravilan	2.200,00	1.369,00		2.779,07
1027	SIBIU	ŞELIMBĂR	CECLAN GEORGETA		94	2042/46				A	extravilan	1.800,00	1.021,00		2.072,63
1028	SIBIU	ŞELIMBĂR	MILEA IRIMIE, MILEA GHEORGHE, HASEGAN ANA, MILEANA, DEAC MARIA		94	2042/47				A	extravilan	1.100,00	580,00		1.177,40
1029	SIBIU	ŞELIMBĂR	DOROBANTU MIRCEA, DOROBANTU ALEXANDRU		94	2042/48				A	extravilan	3.400,00	1.582,00		3.211,46
1030	SIBIU	ŞELIMBĂR	DOROBANTU MIRCEA, DOROBANTU ALEXANDRU		94	2042/49				A	extravilan	1.000,00	719,00		1.459,57
1031	SIBIU	ŞELIMBĂR	STOIA GHEORGHE		94	2042/50				A	extravilan	1.000,00	329,00		667,87
1032	SIBIU	ŞELIMBĂR	DEAC MARIA		94	2042/51				A	extravilan	1.100,00	329,00		667,87
1033	SIBIU	ŞELIMBĂR	REZERVĂ LA DISPOZIȚIA COMISIEI DE FOND FUNCİAR, UAT ŞELIMBĂR, JUDEŢUL SIBIU**)		94	2042/52				A	extravilan	1.200,00	320,00		649,60
1034	SIBIU	ŞELIMBĂR	MUNTEAN ANTONIE		94	2042/53				A	extravilan	1.400,00	322,00		653,66
1035	SIBIU	ŞELIMBĂR	BASCA DUMITRU, BASCA NICOLAE		94	2042/54/1				A	extravilan	1.700,00	317,00		643,51
1036	SIBIU	ŞELIMBĂR	BALMOŞ MARIA, MUNTEAN GHEORGHE, MUNTEAN AUREL, BOGORIN EUGENIA		94	2042/54/2				A	extravilan	1.200,00	169,00		343,07
1037	SIBIU	ŞELIMBĂR	REZERVĂ LA DISPOZIȚIA COMISIEI DE FOND FUNCİAR, UAT ŞELIMBĂR, JUDEŢUL SIBIU**)		94	2042/55				A	extravilan	1.300,00	13,00		26,39
1038	SIBIU	ŞELIMBĂR	TATU IOAN		93	2014/45				A	extravilan	2.900,00	1.707,00		3.465,21
1039	SIBIU	ŞELIMBĂR	MARGINEANU AUREL		93	2014/46				A	extravilan	2.400,00	1.664,00		3.377,92
1040	SIBIU	ŞELIMBĂR	UNGUREANU ION		93	2014/47				A	extravilan	3.200,00	2.119,00		4.301,57

1041	SIBIU	ŞELIMBĂR	POPA MARIA		93	2014/48						A	extravilan	3.000,00	1.944,00		3.946,32
1042	SIBIU	ŞELIMBĂR	MUNTEAN IOAN		93	2014/49						V	extravilan	1.400,00	891,00		2.263,14
1043	SIBIU	ŞELIMBĂR	LUPU CORNELIA		93	2014/50						A	extravilan	1.250,00	765,00		1.552,95
1044	SIBIU	ŞELIMBĂR	MILEA GHEORGHE, MILEA IOAN		93	2014/51						A	extravilan	1.250,00	735,00		1.492,05
1045	SIBIU	ŞELIMBĂR	BOZDOC ELENA		93	2014/52						A	extravilan	1.400,00	811,00		1.646,33
1046	SIBIU	ŞELIMBĂR	PITARIU EMILIA		93	2014/53						A	extravilan	1.300,00	744,00		1.510,32
1047	SIBIU	ŞELIMBĂR	VELTAN IOAN		93	2014/54						A	extravilan	1.300,00	736,00		1.494,08
1048	SIBIU	ŞELIMBĂR	BOZDOC ACHIM		93	2014/55						A	extravilan	2.750,00	1.534,00		3.114,02
1049	SIBIU	ŞELIMBĂR	POPA ILIE		93	2014/56						A	extravilan	2.700,00	1.494,00		3.032,82
1050	SIBIU	ŞELIMBĂR	MORAR VIOREL, FRANDES OLGA		93	2014/57						A	extravilan	1.300,00	713,00		1.447,39
1051	SIBIU	ŞELIMBĂR	CAJIN IOAN, CAJIN IOACHIM		93	2014/58						A	extravilan	800,00	436,00		885,08
1052	SIBIU	ŞELIMBĂR	VELTAN VASILE, VOLTAN ALEXANDRU, CAJIN MARIA		93	2014/59						A	extravilan	1.500,00	818,00		1.660,54
1053	SIBIU	ŞELIMBĂR	MORAR IOAN		93	2014/60						L	extravilan	1.500,00	817,00		2.075,18
1054	SIBIU	ŞELIMBĂR	GRANCEA ELENA		93	2014/61						A	extravilan	1.200,00	647,00		1.313,41
1055	SIBIU	ŞELIMBĂR	GRANCEA VICTORIA		93	2014/61						A	extravilan	2.300,00	1.227,00		2.490,81
1056	SIBIU	ŞELIMBĂR	GRANCEA VICTORIA		93	2014/61/1						A	extravilan	1.200,00	645,00		1.309,35
1057	SIBIU	ŞELIMBĂR	POPA PETRU		93	2014/62						A	extravilan	700,00	381,00		773,43
1058	SIBIU	ŞELIMBĂR	VELTAN AUREL, VOLTAN ANA, VELTAN DUMITRU		93	2014/63						A	extravilan	1.500,00	817,00		1.658,51
1059	SIBIU	ŞELIMBĂR	SPINU MARIA, DEAC IOAN, DEAC ELENA, DEAC ILIE		93	2014/64						A	extravilan	1.350,00	735,00		1.492,05
1060	SIBIU	ŞELIMBĂR	GLADCA EUGEN		93	2014/65/1	101571					A	extravilan	510,00	278,00		564,34
1061	SIBIU	ŞELIMBĂR	GLADCA DANIEL			2014/65/2	101572					A	extravilan	510,00	276,00		560,28
1062	SIBIU	ŞELIMBĂR	VELTAN ILIE		93	2014/66						A	extravilan	2.200,00	1.158,00		2.350,74
1063	SIBIU	ŞELIMBĂR	VESTEMEAN ANA		93	2014/67						A	extravilan	2.900,00	1.515,00		3.075,45
1064	SIBIU	ŞELIMBĂR	HASEGAN NICOLAE		93	2014/68						A	extravilan	1.550,00	807,00		1.638,21
1065	SIBIU	ŞELIMBĂR	MILEA GHEORGHE, GAVRILA ELENA		93	2014/69						A	extravilan	5.400,00	2.799,00		5.681,97
1066	SIBIU	ŞELIMBĂR	VELTAN MINERVA		93	2014/70						A	extravilan	1.700,00	878,00		1.782,34
1067	SIBIU	ŞELIMBĂR	VELTAN DUMITRU		93	2014/71						A	extravilan	1.600,00	823,00		1.670,69
1068	SIBIU	ŞELIMBĂR	VELTAN ANA, VOLTAN DUMITRU, VELTAN AUREL		93	2014/72						A	extravilan	1.600,00	821,00		1.666,63
1069	SIBIU	ŞELIMBĂR	MUTIU SIMION		93	2014/73						A	extravilan	1.800,00	851,00		1.727,53
1070	SIBIU	ŞELIMBĂR	MARGINEAN IOANA		96	2071/1	4595					A	extravilan	2.300,00	1.153,00		2.340,59
1071	SIBIU	ŞELIMBĂR	CASOLTAN ANA		96	2071/2						A	extravilan	1.700,00	869,00		1.764,07
1072	SIBIU	ŞELIMBĂR	REZERVA LA DISPOZIȚIA COMISIEI DE FOND FUNCİAR, UAT ŞELIMBĂR, JUDEȚUL SIBIU**))		96	2074/25						A	extravilan	1.000,00	96,00		194,88
1073	SIBIU	ŞELIMBĂR	NICULA ELENA		96	2074/24						A	extravilan	750,00	147,00		298,41

0	1	2	3	4	5	6	7	8	9	10	11	12	13	14	15
1074	SIBIU	ŞELIMBĂR	IOANA ALEXANDRU, CLOTEA IONEL		96	2074/23				A	extravilan	600,00	92,00		186,76
1075	SIBIU	ŞELIMBĂR	REZERVĂ LA DISPOZIȚIA COMISIEI DE FOND FUNCİAR, UAT ŞELIMBĂR, JUDEŢUL SIBIU**)		96	2074/22				A	extravilan	600,00	74,00		150,22
1076	SIBIU	ŞELIMBĂR	REZERVĂ LA DISPOZIȚIA COMISIEI DE FOND FUNCİAR, UAT ŞELIMBĂR, JUDEŢUL SIBIU**)		96	2074/21				A	extravilan	1.100,00	184,00		373,52
1077	SIBIU	ŞELIMBĂR	HASEGAN ANA		96	2074/20				A	extravilan	1.350,00	250,00		507,50
1078	SIBIU	ŞELIMBĂR	BEGE HERMINA, MILEA AUREL, MILEA CORNEL		96	2074/19				A	extravilan	1.300,00	275,00		558,25
1079	SIBIU	ŞELIMBĂR	MUNTEAN ANA, DOROBANT ELENA, MUNTEAN ANTONIE		96	2074/18				A	extravilan	1.350,00	325,00		659,75
1080	SIBIU	ŞELIMBĂR	CROITORU ELENA		96	2074/17				A	extravilan	1.650,00	451,00		915,53
1081	SIBIU	ŞELIMBĂR	MUNTEAN ANA		96	2074/16				A	extravilan	2.350,00	741,00		1.504,23
1082	SIBIU	ŞELIMBĂR	GIUNGU CORNELIA, BOZDOC IOAN		96	2074/15				A	extravilan	2.350,00	852,00		1.729,56
1083	SIBIU	ŞELIMBĂR	VELTAN ANA, VOLTAN DUMITRU, VOLTAN AUREL		96	2074/14				A	extravilan	1.800,00	725,00		1.471,75
1084	SIBIU	ŞELIMBĂR	MUNTEAN MARIA		96	2074/13				A	extravilan	1.800,00	742,00		1.506,26
1085	SIBIU	ŞELIMBĂR	MORAR IOAN		96	2074/12				V	extravilan	3.300,00	1.220,00		3.098,80
1086	SIBIU	ŞELIMBĂR	BOZDOC IOAN		96	2074/29				A	extravilan	2.400,00	2.035,00		4.131,05
1087	SIBIU	ŞELIMBĂR	CİORA GHEORGHE		96	2074/30				A	extravilan	1.300,00	1.011,00		2.052,33
1088	SIBIU	ŞELIMBĂR	MILEA VIORICA, MILEA GHERORGHE, DALSENA AIDA		96	2074/31				A	extravilan	1.300,00	741,00		1.504,23
1089	SIBIU	ŞELIMBĂR	IOANA ALEXANDRU		96	2074/32				A	extravilan	3.000,00	1.178,00		2.391,34
1090	SIBIU	ŞELIMBĂR	REZERVĂ LA DISPOZIȚIA COMISIEI DE FOND FUNCİAR, UAT ŞELIMBĂR, JUDEŢUL SIBIU**)		96	2074/33				A	extravilan	7.418,00	1.885,00		3.826,55
1091	SIBIU	ŞELIMBĂR	TATU IOAN		96	2094/71				A	extravilan	1.100,00	923,00		1.873,69
1092	SIBIU	ŞELIMBĂR	TATU IONICA		96	2094/72				A	extravilan	2.100,00	1.334,00		2.708,02
1093	SIBIU	ŞELIMBĂR	AVRİGEAN IOAN, AVRİGEAN MARIA		96	2094/73	4151		107611	A	extravilan	2.950,00	1.577,00		3.201,31
1094	SIBIU	ŞELIMBĂR	MUNTEAN ANA		96	2094/74				A	extravilan	900,00	467,00		948,01
1095	SIBIU	ŞELIMBĂR	REZERVĂ LA DISPOZIȚIA COMISIEI DE FOND FUNCİAR, UAT ŞELIMBĂR, JUDEŢUL SIBIU**)		96	2094/75				A	extravilan	2.100,00	1.079,00		2.190,37
1096	SIBIU	ŞELIMBĂR	COSOLTAN MARIA		96	2094/76				A	extravilan	2.800,00	1.415,00		2.872,45
1097	SIBIU	ŞELIMBĂR	CERNATESCU THEODOR		96	2094/77				A	extravilan	2.800,00	1.404,00		2.850,12
1098	SIBIU	ŞELIMBĂR	BUCUR ALEXANDRU, COJOCARU CORNELIA, BUCUR VIOREL, STOIAN NICOLAE		96	2094/78				A	extravilan	3.060,00	1.529,00		3.103,87
1099	SIBIU	ŞELIMBĂR	HASEGAN VALENTIN, HASEGAN IOAN, HASEGAN LIVIU, HASEGAN DORIN		96	2094/79				A	extravilan	700,00	349,00		708,47

1100	SIBIU	ŞELIMBĂR	OGREAN GHEORGHE		96	2094/8							A	extravilan	2.800,00	1.383,00		2.807,49
1101	SIBIU	ŞELIMBĂR	MUSTATA ELENA, POPA CONSTANTIN, POPA GHEORGHE, MICLEA RAFIRA		96	2094/81							A	extravilan	1.400,00	633,00		1.284,99
1102	SIBIU	ŞELIMBĂR	BABES MARIA		96	2094/82							A	extravilan	900,00	380,00		771,40
1103	SIBIU	ŞELIMBĂR	LUPU ŞTEFAN		96	2094/83							A	extravilan	2.600,00	981,00		1.991,43
1104	SIBIU	ŞELIMBĂR	HURUBEAN IOAN		96	2094/84							A	extravilan	1.400,00	457,00		927,71
1105	SIBIU	ŞELIMBĂR	MUNTEAN ELENA		96	2094/95							A	extravilan	1.400,00	407,00		826,21
1106	SIBIU	ŞELIMBĂR	BOZDOC VALERIU		96	2094/96							A	extravilan	2.500,00	605,00		1.228,15
1107	SIBIU	ŞELIMBĂR	BOZDOC IFRON, CRETU MARIA, BOZDOC ELENA, MORAR ELISABETA		96	2094/97							A	extravilan	900,00	181,00		367,43
1108	SIBIU	ŞELIMBĂR	MILTEA IOAN		96	2094/98							A	extravilan	2.400,00	417,00		846,51
1109	SIBIU	ŞELIMBĂR	CARAUŞ VICTORIA		96	2094/99							A	extravilan	1.500,00	213,00		432,39
1110	SIBIU	ŞELIMBĂR	HASEGAN NICOLAE		96	2094/100							A	extravilan	1.000,00	113,00		229,39
1111	SIBIU	ŞELIMBĂR	MUSTATA NICOLAE PAVEL, MUSTATA MINODORA		96	2094/101					106790		A	extravilan	950,00	78,00		158,34
1112	SIBIU	ŞELIMBĂR	GRECU GHEORGHE, GRECU ALEXANDRU		96	2094/102							A	extravilan	1.600,00	70,00		142,10
1113	SIBIU	ŞELIMBĂR	BOZDOC ELENA		96	2094/103							A	extravilan	1.550,00	6,00		12,18
1114	SIBIU	ŞELIMBĂR	CIOARA IOAN, CIOARA ILIE		96	2094/170							A	extravilan	900,00	96,00		194,88
1115	SIBIU	ŞELIMBĂR	NEGRUŢA ELENA, BOZDOC IOAN, SANDOR ANA		96	2094/169							A	extravilan	1.900,00	997,00		2.023,91
1116	SIBIU	ŞELIMBĂR	REZERVĂ LA DISPOZIŢIA COMISIEI DE FOND FUNCİAR, UAT ŞELIMBĂR, JUDEŢUL SIBIU**)		96	2094/168							A	extravilan	1.050,00	955,00		1.938,65
1117	SIBIU	ŞELIMBĂR	MORAR ANA		96	2094/167							A	extravilan	1.200,00	1.200,00		2.436,00
1118	SIBIU	ŞELIMBĂR	BOZDOC IOAN		96	2094/166							A	extravilan	1.200,00	1.200,00		2.436,00
1119	SIBIU	ŞELIMBĂR	OGREAN SORIN, OGREAN MARIUS, OGREAN ŞTEFAN		96	2094/131							A	extravilan	6.300,00	1.317,00		2.673,51
1120	SIBIU	ŞELIMBĂR	MARGINEANU MARIA		96	2094/132							A	extravilan	1.650,00	1.507,00		3.059,21
1121	SIBIU	ŞELIMBĂR	MORAR RAFIRA		96	2094/133							A	extravilan	1.500,00	1.104,00		2.241,12
1122	SIBIU	ŞELIMBĂR	GRECU GHEORGHE, GRECU ALEXANDRU		96	2094/134							A	extravilan	1.500,00	1.091,00		2.214,73
1123	SIBIU	ŞELIMBĂR	BOZDOC ELENA		96	2094/135							A	extravilan	1.650,00	1.174,00		2.383,22
1124	SIBIU	ŞELIMBĂR	GRECU IOAN		96	2094/136							A	extravilan	2.700,00	1.711,00		3.473,33
1125	SIBIU	ŞELIMBĂR	SBIROEA MARIA		96	2094/137							F	extravilan	1.500,00	933,00		951,66
1126	SIBIU	ŞELIMBĂR	MILEA VICTORIA, MILEA VIRGIL		96	2094/138							A	extravilan	1.450,00	858,00		1.741,74
1127	SIBIU	ŞELIMBĂR	REZERVĂ LA DISPOZIŢIA COMISIEI DE FOND FUNCİAR, UAT ŞELIMBĂR, JUDEŢUL SIBIU**)		96	2094/139							A	extravilan	2.900,00	1.489,00		3.022,67
1128	SIBIU	ŞELIMBĂR	REZERVĂ LA DISPOZIŢIA COMISIEI DE FOND FUNCİAR, UAT ŞELIMBĂR, JUDEŢUL SIBIU**)		96	2094/140/1							A	extravilan	1.450,00	633,00		1.284,99

0	1	2	3	4	5	6	7	8	9	10	11	12	13	14	15
1129	SIBIU	ŞELIMBĂR	BOZDOC ELENA, CRETU MARIA		96	2094/140				A	extravilan	1.450,00	557,00		1.130,71
1130	SIBIU	ŞELIMBĂR	BOZDOC IOAN, BOZDOC DANILA		96	2094/141				A	extravilan	3.700,00	1.072,00		2.176,16
1131	SIBIU	ŞELIMBĂR	BACIU VIOREL		96	2094/142/1				A	extravilan	2.000,00	346,00		702,38
1132	SIBIU	ŞELIMBĂR	SBIRCEA MARIA		96	2094/143				A	extravilan	1.450,00	150,00		304,50
1133	SIBIU	ŞELIMBĂR	VONICA MARIA, SAVU GHEORGHE		96	2094/144				A	extravilan	1.450,00	65,00		131,95
1134	SIBIU	ŞELIMBĂR	DEAC VASILE		96	2094/145				A	extravilan	2.220,00	3,00		6,09
1135	SIBIU	ŞELIMBĂR	REZERVĂ LA DISPOZIȚIA COMISIEI DE FOND FUNCİAR, UAT ŞELIMBĂR, JUDEȚUL SIBIU**)		96	2094/105				A	extravilan	1.250,00	2,00		4,06
1136	SIBIU	ŞELIMBĂR	STOIA MARIA		96	2094/106				A	extravilan	2.700,00	26,00		52,78
1137	SIBIU	ŞELIMBĂR	BOZDOC ELEONORA		96	2094/107				A	extravilan	2.800,00	30,00		60,90
1138	SIBIU	ŞELIMBĂR	COTORA CONSTANTIN, BACIU CORNELIA, BACIU IOAN		96	2094/108				A	extravilan	2.450,00	22,00		44,66
1139	SIBIU	ŞELIMBĂR	MUNTEAN MARIA		96	2094/109				A	extravilan	1.900,00	15,00		30,45
1140	SIBIU	ŞELIMBĂR	MUNTEAN NICOLAE		96	2094/110				A	extravilan	900,00	6,00		12,18
1141	SIBIU	ŞELIMBĂR	LUPU SIMON		96	2094/112				A	extravilan	1.350,00	8,00		16,24
1142	SIBIU	ŞELIMBĂR	LUPU GHEORGHE		96	2094/112/1				A	extravilan	3.100,00	15,00		30,45
1143	SIBIU	ŞELIMBĂR	HASEGAN EMILIAN		96	2094/113				A	extravilan	3.600,00	6,00		12,18
1144	SIBIU	ŞELIMBĂR	BOZDOC IOAN		96	2094/155				A	extravilan	2.400,00	1.207,00		2.450,21
1145	SIBIU	ŞELIMBĂR	REZERVĂ LA DISPOZIȚIA COMISIEI DE FOND FUNCİAR, UAT ŞELIMBĂR, JUDEȚUL SIBIU**)		96	2094/156				A	extravilan	1.700,00	920,00		1.867,60
1146	SIBIU	ŞELIMBĂR	CASOLTAN ILIE		97	2094/157				V	extravilan	850,00	484,00		1.229,36
1147	SIBIU	ŞELIMBĂR	SILEA IOAN, SILEA VICTORIA		95	2094/158				A	extravilan	1.800,00	1.087,00		2.206,61
1148	SIBIU	ŞELIMBĂR	POP ELISABETA		95	2094/159				A	extravilan	1.500,00	979,00		1.987,37
1149	SIBIU	ŞELIMBĂR	REZERVĂ LA DISPOZIȚIA COMISIEI DE FOND FUNCİAR, UAT ŞELIMBĂR, JUDEȚUL SIBIU**)		95	2094/160				A	extravilan	900,00	607,00		1.232,21
1150	SIBIU	ŞELIMBĂR	HASEGAN MIHAI		96	2094/161				A	extravilan	1.200,00	761,00		1.544,83
1151	SIBIU	ŞELIMBĂR	MARGINEANU AUREL		96	2094/161/1				A	extravilan	1.500,00	853,00		1.731,59
1152	SIBIU	ŞELIMBĂR	REZERVĂ LA DISPOZIȚIA COMISIEI DE FOND FUNCİAR, UAT ŞELIMBĂR, JUDEȚUL SIBIU**)		96	2094/161/2				A	extravilan	900,00	447,00		907,41
1153	SIBIU	ŞELIMBĂR	BOZDOC ACHIM		96	2094/162				A	extravilan	1.200,00	501,00		1.017,03
1154	SIBIU	ŞELIMBĂR	HURUBEAN IOAN		96	2094/163				A	extravilan	1.100,00	348,00		706,44
1155	SIBIU	ŞELIMBĂR	BABES MARIA		96	2094/164				A	extravilan	1.200,00	196,00		397,88
1156	SIBIU	ŞELIMBĂR	MILEA IOAN, DEAC DANIELA, LUP ELENA, ANTONESCU MARIA, MILEA DAN		97	2104/3/1				P	extravilan	1.500,00	97,00		98,94
1157	SIBIU	ŞELIMBĂR	BASCA GHEORGHE		97	2104/2/2				P	extravilan	1.300,00	89,00		90,78

0	1	2	3	4	5	6	7	8	9	10	11	12	13	14	15
1186	SIBIU	ŞELIMBĂR	CASOLTAN CORNEL		96	2091/11				L	extravilan	2.700,00	980,00		2.489,20
1187	SIBIU	ŞELIMBĂR	MILEA GHEORGHE		96	2091/10				A	extravilan	1.500,00	544,00		1.104,32
1188	SIBIU	ŞELIMBĂR	REZERVĂ LA DISPOZIȚIA COMISIEI DE FOND FUNCİAR, UAT ŞELIMBĂR, JUDEȚUL SIBIU**)		96	2091/9				A	extravilan	1.000,00	362,00		734,86
1189	SIBIU	ŞELIMBĂR	REZERVĂ LA DISPOZIȚIA COMISIEI DE FOND FUNCİAR, UAT ŞELIMBĂR, JUDEȚUL SIBIU**)		96	2091/8				A	extravilan	800,00	290,00		588,70
1190	SIBIU	ŞELIMBĂR	MILEA IOAN, MILEA AUREL, MILEA DUMITRU, MILEA ILIE, MILEA TEODOR		96	2091/7				A	extravilan	800,00	289,00		586,67
1191	SIBIU	ŞELIMBĂR	REZERVĂ LA DISPOZIȚIA COMISIEI DE FOND FUNCİAR, UAT ŞELIMBĂR, JUDEȚUL SIBIU**)		96	2091/6				A	extravilan	1.500,00	542,00		1.100,26
1192	SIBIU	ŞELIMBĂR	REZERVĂ LA DISPOZIȚIA COMISIEI DE FOND FUNCİAR, UAT ŞELIMBĂR, JUDEȚUL SIBIU**)		96	2091/5				A	extravilan	1.300,00	472,00		958,16
1193	SIBIU	ŞELIMBĂR	REZERVĂ LA DISPOZIȚIA COMISIEI DE FOND FUNCİAR, UAT ŞELIMBĂR, JUDEȚUL SIBIU**)		96	2091/4				A	extravilan	1.300,00	480,00		974,40
1194	SIBIU	ŞELIMBĂR	GRECU IOAN, GRECU TOADER		96	2091/3				A	extravilan	1.200,00	451,00		915,53
1195	SIBIU	ŞELIMBĂR	STOIA GHEORGHE		96	2091/2				A	extravilan	1.400,00	536,00		1.088,08
1196	SIBIU	ŞELIMBĂR	BOZDOC ARDELEAN		96	2091/1/1				F	extravilan	1.500,00	587,00		598,74
1197	SIBIU	ŞELIMBĂR	BOZDOC ELENA		96	2091/1/2				F	extravilan	1.400,00	558,00		569,16
1198	SIBIU	ŞELIMBĂR	REZERVĂ LA DISPOZIȚIA COMISIEI DE FOND FUNCİAR, UAT ŞELIMBĂR, JUDEȚUL SIBIU**)		96	2106/1				A	extravilan	3.343,00	2.023,00		4.106,69
1199	SIBIU	ŞELIMBĂR	CARAUŞ IOAN, CARAUŞ EMIL		97	2123/44				P	extravilan	1.500,00	19,00		19,38
1200	SIBIU	ŞELIMBĂR	DOROBANȚU DUMITRU, DOROBANȚU M. DUMITRU		97	2123/43				P	extravilan	1.300,00	70,00		71,40
1201	SIBIU	ŞELIMBĂR	REZERVĂ LA DISPOZIȚIA COMISIEI DE FOND FUNCİAR, UAT ŞELIMBĂR, JUDEȚUL SIBIU**)		97	2123/42				P	extravilan	1.300,00	102,00		104,04
1202	SIBIU	ŞELIMBĂR	VELTAN NICOLAE		97	2123/41				P	extravilan	1.100,00	127,00		129,54
1203	SIBIU	ŞELIMBĂR	HASEGAN ELENA		97	2123/40				P	extravilan	600,00	292,00		297,84
1204	SIBIU	ŞELIMBĂR	MORAR ELENA		97	2123/39				P	extravilan	500,00	363,00		370,26
1205	SIBIU	ŞELIMBĂR	MORAR VIOREL, FRANDES OLGA		97	2123/38				L	extravilan	900,00	866,00		2.199,64
1206	SIBIU	ŞELIMBĂR	REZERVĂ LA DISPOZIȚIA COMISIEI DE FOND FUNCİAR, UAT ŞELIMBĂR, JUDEȚUL SIBIU**)		97	2123/37				P	extravilan	900,00	900,00		918,00
1207	SIBIU	ŞELIMBĂR	MILEA GHEORGHE		97	2123/37				P	extravilan	250,00	250,00		255,00
1208	SIBIU	ŞELIMBĂR	MARGINEANU AUREL		97	2123/35				P	extravilan	250,00	250,00		255,00
1209	SIBIU	ŞELIMBĂR	VELTAN ILIE		97	2123/34				P	extravilan	250,00	250,00		255,00

0	1	2	3	4	5	6	7	8	9	10	11	12	13	14	15
1242	SIBIU	ŞELIMBAR	DUŞE GHEORGHE		97	2123/2				P	extravilan	1.200,00	55,00		56,10
1243	SIBIU	ŞELIMBAR	REZERVĂ LA DISPOZIȚIA COMISIEI DE FOND FUNCİAR, UAT ŞELIMBAR, JUDEŢUL SIBIU**)		97	2123/1				P	extravilan	3.000,00	192,00		195,84
1244	SIBIU	ŞELIMBAR	POPA ELENA		97	2123/103				P	extravilan	1.400,00	10,00		10,20
1245	SIBIU	ŞELIMBAR	ISPAS IOAN		97	2123/104				P	extravilan	1.300,00	991,00		1.010,82
1246	SIBIU	ŞELIMBAR	MARGINEANU MARIA		97	2125/7				P	extravilan	850,00	394,00		401,88
1247	SIBIU	ŞELIMBAR	BOZDOC ELENA		97	2125/11				P	extravilan	1.900,00	1.015,00		1.035,30
1248	SIBIU	ŞELIMBAR	ARDELEAN MARIA		97	2125/10				P	extravilan	1.800,00	1.235,00		1.259,70
1249	SIBIU	ŞELIMBAR	PITARIU EMILIA		97	2125/9				P	extravilan	7.000,00	2.581,00		2.632,62
1250	SIBIU	ŞELIMBAR	MUSTATA ALEXANDRU		97	2125/17				P	extravilan	3.750,00	3.602,00		3.674,04
1251	SIBIU	ŞELIMBAR	IOANA IOAN, IOANA ALEXANDRU, IOANA AUREL, STANESCU MARIA, IOANA CORNEL		97	2125/16				P	extravilan	3.800,00	3.441,00		3.509,82
1252	SIBIU	ŞELIMBAR	HASEGAN EMILIAN		97	2125/15				P	extravilan	6.800,00	5.002,00		5.102,04
1253	SIBIU	ŞELIMBAR	OGREAN ANA			2125/14	5414			P	extravilan	2.500,00	50,00		51,00
1254	SIBIU	ŞELIMBAR	BABA ACHIM, UNGUR NICOLAE		97	2125/18				F	extravilan	4.900,00	943,00		961,86
1255	SIBIU	ŞELIMBAR	BABA ACHIM, UNGUR NICOLAE		97	2125/18				F	extravilan			156,00	29.109,60
1256	SIBIU	ŞELIMBAR	POPA IOAN, POPA LILIANA		98	2134/11	100832		100832	F	extravilan	4.400,00	1.416,00		1.444,32
1257	SIBIU	ŞELIMBAR	SILEA IOAN, SILEA VICTORIA		98	2134/1				F	extravilan	1.800,00	1.270,00		1.295,40
1258	SIBIU	ŞELIMBAR	SILEA NICOLAE, TUDOR MARIA		97	2134/2				P	extravilan	2.400,00	2.392,00		2.439,84
1259	SIBIU	ŞELIMBAR	CALIN IOAN		98	2134/3				F	extravilan	1.200,00	1.200,00		1.224,00
1260	SIBIU	ŞELIMBAR	OGREAN ALEXANDRU		98	2134/4				F	extravilan	1.500,00	1.500,00		1.530,00
1261	SIBIU	ŞELIMBAR	MUNTEAN ANA		98	2134/5				F	extravilan	1.200,00	1.200,00		1.224,00
1262	SIBIU	ŞELIMBAR	VELTAN IOAN		98	2134/6				F	extravilan	3.000,00	2.443,00		2.491,86
1263	SIBIU	ŞELIMBAR	BASCA ELISABETA		98	2134/7				F	extravilan	3.000,00	182,00		185,64
1264	SIBIU	ŞELIMBAR	DIACONESCU DUMITRU		98	2134/12	103879		103879	F	extravilan	5.500,00	1.399,00		1.426,98
1265	SIBIU	ŞELIMBAR	BACIU CORNELIA		98	2136/1				P	extravilan	2.000,00	608,00		620,16
1266	SIBIU	ŞELIMBAR	MORAR MIHAI		98	2137/1				P	extravilan	2.500,00	631,00		643,62
1267	SIBIU	ŞELIMBAR	GRECU ALEXANDRU, GRECU GHEORGHE		98	2137/2				P	extravilan	4.900,00	4.663,00		4.756,26
1268	SIBIU	ŞELIMBAR	TATU MARIA		98	2137/3				P	extravilan	2.650,00	826,00		842,52
1269	SIBIU	ŞELIMBAR	BOZDOC MARIOARA, BASCA MARIA		93	2137/4				P	extravilan	2.000,00	2.000,00		2.040,00
1270	SIBIU	ŞELIMBAR	NICULA ANA		98	2137/5				P	extravilan	1.700,00	1.700,00		1.734,00
1271	SIBIU	ŞELIMBAR	BOZDOC ELENA,		98	2137/6				P	extravilan	4.500,00	4.500,00		4.590,00
1272	SIBIU	ŞELIMBAR	HASEGAN EMILIAN		100	2214/60				A	extravilan	3.200,00	182,00		369,46
1273	SIBIU	ŞELIMBAR	VELTAN GHEORGHE		100	2214/61				A	extravilan	1.700,00	1.679,00		3.408,37
1274	SIBIU	ŞELIMBAR	IOANA PARASCHIVA		100	2214/62				A	extravilan	1.300,00	1.300,00		2.639,00
1275	SIBIU	ŞELIMBAR	MATEIU EMIL		100	2214/63				A	extravilan	1.700,00	1.700,00		3.451,00

1276	SIBIU	ŞELIMBĂR	BOZDOC ELEONORA		98	2153/3					P	extravilan	3.000,00	2.908,00	2.966,16
1277	SIBIU	ŞELIMBĂR	BOZDOC ELENA		98	2153/2					F	extravilan	1.200,00	700,00	714,00
1278	SIBIU	ŞELIMBĂR	BOZDOC ARDELEAN		98	2153/1					F	extravilan	1.600,00	110,00	112,20
1279	SIBIU	ŞELIMBĂR	CALIN GHEORGHE		98	2152/6					P	extravilan	5.100,00	4.620,00	4.712,40
1280	SIBIU	ŞELIMBĂR	VELTAN GHEORGHE		98	2152/5					A	extravilan	5.700,00	5.107,00	10.367,21
1281	SIBIU	ŞELIMBĂR	BABA ACHIM, UNGUR NICOLAE		98	2152/2					F	extravilan	1.800,00	1.458,00	1.487,16
1282	SIBIU	ŞELIMBĂR	MUSTATA IOAN		98	2152/3					A	extravilan	1.800,00	1.800,00	3.654,00
1283	SIBIU	ŞELIMBĂR	CARAUŞ CORNELIA, HODOS ELENA, LUPU VICTORIA		98	2152/4					A	extravilan	1.800,00	1.577,00	3.201,31
1284	SIBIU	ŞELIMBĂR	MORARIU AUREL, MORAR ILIE, MORAR AUGUSTIN		98	2152/1					F	extravilan	1.400,00	1.279,00	1.304,58
1285	SIBIU	ŞELIMBĂR	VELTAN NICOLAE		98	2151/11					A	extravilan	5.400,00	5.400,00	10.962,00
1286	SIBIU	ŞELIMBĂR	BOZDOC IOAN		98	2151/8					A	extravilan	3.200,00	1.028,00	2.086,84
1287	SIBIU	ŞELIMBĂR	CASOLTAN ANGELA, CASOLTAN IOAN	4539	98	2151/7		107856			A	extravilan	1.800,00	529,00	1.073,87
1288	SIBIU	ŞELIMBĂR	BACIU IOAN, BACIU CORNELIA, COTORA CONSTANTIN		98	2151/6					A	extravilan	2.000,00	725,00	1.471,75
1289	SIBIU	ŞELIMBĂR	CARAUŞ MARIA, CARAUŞ NICOLAE		98	2151/5					P	extravilan	7.400,00	6.656,00	6.789,12
1290	SIBIU	ŞELIMBĂR	CROITORU ELENA		98	2151/1					A	extravilan	2.400,00	2.400,00	4.872,00
1291	SIBIU	ŞELIMBĂR	SBIRCEA MARIA		98	2151/1/1					N	extravilan	1.800,00	1.800,00	1.224,00
1292	SIBIU	ŞELIMBĂR	BOZDOC NICOLAE		98	2151/2					A	extravilan	2.850,00	2.850,00	5.785,50
1293	SIBIU	ŞELIMBĂR	MILEA MARINA		98	2151/3					F	extravilan	1.400,00	1.400,00	1.428,00
1294	SIBIU	ŞELIMBĂR	GAVRILA MARIA		98	2151/4					A	extravilan	1.800,00	1.800,00	3.654,00
1295	SIBIU	ŞELIMBĂR	DOROBANT ELENA		98	2147/19/3					F	extravilan	3.500,00	1.189,00	1.212,78
1296	SIBIU	ŞELIMBĂR	CASOLTAN ILIE		98	2147/19/2					F	extravilan	2.300,00	1.709,00	1.743,18
1297	SIBIU	ŞELIMBĂR	MUNTEAN MARIA		98	2147/19/1					P	extravilan	2.700,00	2.477,00	2.526,54
1298	SIBIU	ŞELIMBĂR	MUNTEAN IOAN, HASEGAN MARIA		98	2147/19/1					P	extravilan	5.050,00	4.755,00	4.850,10
TOTAL:													1.251.836,00	911	5.000.680,94

LEGENDĂ:

Categorii de folosință

Simbol

Arabil	A
Alte categorii de folosință, neevidențiate altfel	Altele
Curți-construcții	CC
Pășune	P
Livadă	L
Drum de exploatare	DE
Neproductiv	N
Fâneată	F
Drum	DR
Pășune	PS
Canal	CN

*) Pentru pozițiile în care se regăsește mențiunea REZERVĂ LA DISPOZIȚIA COMISIEI DE FOND FUNCİAR, astfel cum reiese din evidențele unităților administrativ-teritoriale, numele proprietarului/deținătorului va fi identificat ulterior, după punerea în posesie, în vederea completării documentațiilor necesare pentru punerea în aplicare a măsurilor de expropriere, în condițiile legii.

**) Pentru toate pozițiile în care la coloana „Numele și prenumele/Denumirea proprietarului” se regăsește mențiunea „Proprietar neidentificat”, astfel cum reiese din evidențele unităților administrativ-teritoriale, numele proprietarilor/deținătorilor vor fi identificate ulterior, în vederea completării documentațiilor necesare pentru punerea în aplicare a măsurilor de expropriere în condițiile legii.

GUVERNUL ROMÂNIEI

HOTĂRÂRE

**pentru modificarea alin. (1) al art. 15 și a anexei nr. 1
la Hotărârea Guvernului nr. 52/2018 privind organizarea
și funcționarea Ministerului Fondurilor Europene**

În temeiul art. 108 din Constituția României, republicată,

Guvernul României adoptă prezenta hotărâre.

Articol unic. — Hotărârea Guvernului nr. 52/2018 privind organizarea și funcționarea Ministerului Fondurilor Europene, publicată în Monitorul Oficial al României, Partea I, nr. 153 din 19 februarie 2018, cu modificările ulterioare, se modifică după cum urmează:

1. La articolul 15, alineatul (1) va avea următorul cuprins:

„Art. 15. — (1) Ministrul fondurilor europene este ajutat în activitatea sa de 4 secretari de stat numiți și eliberați din funcție prin decizii ale prim-ministrului, precum și de secretarul general și de 2 secretari generali adjuncți, numiți în condițiile legii.”

2. Anexa nr. 1 se modifică și se înlocuiește cu anexa la prezenta hotărâre.

PRIM-MINISTRU

VASILICA-VIORICA DĂNCILĂ

Contrasemnează:

p. Ministrul fondurilor europene,

Cezar Caleap,

secretar de stat

p. Ministrul muncii și justiției sociale,

Adrian Marius Rîndunică,

secretar de stat

Ministrul finanțelor publice,

Eugen Orlando Teodorovici

ANEXĂ¹⁾
(Anexa nr. 1 la Hotărârea Guvernului nr. 52/2018)

**STRUCTURA ORGANIZATORICĂ
a Ministerului Fondurilor Europene**

Număr de posturi = 1377
aparatur propriu
și al unităților subordonate
(exclusiv demnitarilor și cabinetele acestora)

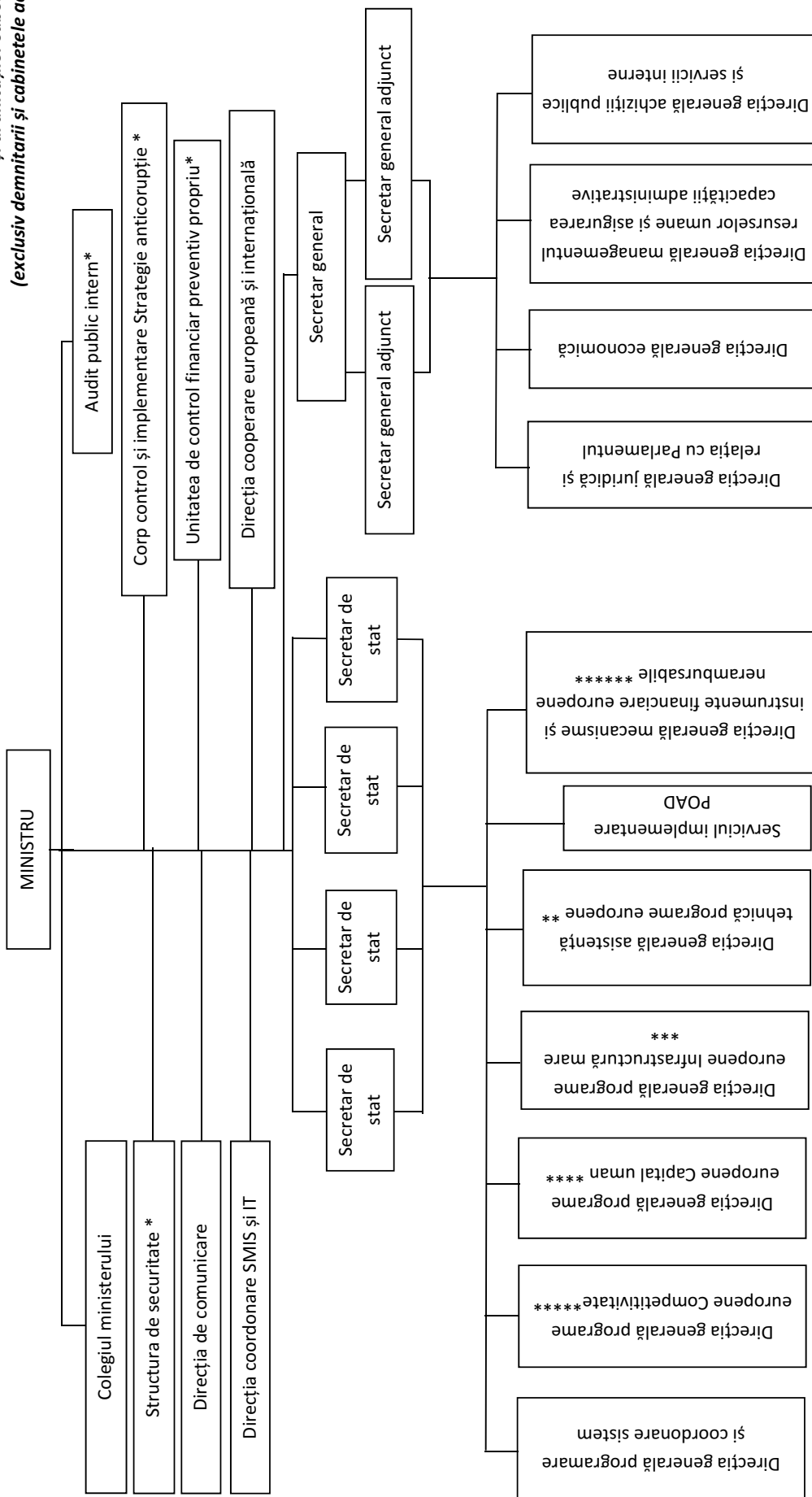

* Se organizează și funcționează la nivel de compartiment/binou/serviciu;
 ** Îndeplinește funcția de Autoritate de management pentru Programul operațional Asistență tehnică 2007-2013 și 2014-2020;
 *** Îndeplinește funcția de Autoritate de management pentru Programul operațional Infrastructură mare 2014-2020, Programul operațional sectorial Mediu 2007-2013 și Programul operațional sectorial Mediu 2007-2013, și are ca obiect de activitate și gestionarea instrumentului de preaderare ISPA. De asemenea îndeplinește funcția de organism intermediar pentru Programul operațional sectorial Mediu 2007-2013 prin cele 8 direcții organizate la nivelul celor 8 regiuni de dezvoltare stabilite prin Legea nr. 315/2004 privind dezvoltarea regională în România, cu modificările și completările ulterioare;
 **** Îndeplinește funcția de Autoritate de management pentru Programul operațional Dezvoltarea resurselor umane 2007-2013 și pentru Programul operațional Capital uman 2007-2013 și pentru Programul operațional Competitivitate 2014-2020 și agenție de implementare pentru programele PHARE;
 ***** Are ca obiect de activitate coordonarea și gestionarea fondurilor alocate prin mecanismele financiare ale Spațiului Economic European și Norwegian, Programul de cooperare elvețiano-român, respectiv gestionarea Facilității de Tranzite 2007, Frontierelor Externe, Fondul Facilitatea Schengen, Fondul de Securitate Internă 2014-2020, Programele de înfrățire instituțională și Asistență tehnică și a fondurilor de preaderare: PHARE, ISPA.

1) Anexa este reprodusă în facsimil.

ACTE ALE AUTORITĂȚII NAȚIONALE DE REGLEMENTARE ÎN DOMENIUL ENERGIEI

AUTORITATEA NAȚIONALĂ DE REGLEMENTARE ÎN DOMENIUL ENERGIEI

ORDIN

privind modificarea și completarea Regulamentului pentru atestarea verficatorilor de proiecte și a experților tehnici pentru obiectivele/sistemele din sectorul gazelor naturale, aprobat prin Ordinul președintelui Autorității Naționale de Reglementare în Domeniul Energiei nr. 22/2013

Având în vedere prevederile art. 161 alin. (1) din Legea energiei electrice și a gazelor naturale nr. 123/2012, cu modificările și completările ulterioare,

în temeiul prevederilor art. 10 alin. (1) lit. h) din Ordonanța de urgență a Guvernului nr. 33/2007 privind organizarea și funcționarea Autorității Naționale de Reglementare în Domeniul Energiei, aprobată cu modificări și completări prin Legea nr. 160/2012, cu modificările și completările ulterioare,

președintele Autorității Naționale de Reglementare în Domeniul Energiei emite prezentul ordin.

Art. I. — Regulamentul pentru atestarea verficatorilor de proiecte și a experților tehnici pentru obiectivele/sistemele din sectorul gazelor naturale, aprobat prin Ordinul președintelui Autorității Naționale de Reglementare în Domeniul Energiei nr. 22/2013, publicat în Monitorul Oficial al României, Partea I, nr. 233 din 23 aprilie 2013, cu modificările și completările ulterioare, se modifică și se completează după cum urmează:

1. **La articolul 5, alineatul (1) se modifică și va avea următorul cuprins:**

„Art. 5. — (1) Calitatea de verficator de proiecte și/sau de expert tehnic se dobândește prin examen, conform dispozițiilor Regulamentului privind organizarea și desfășurarea examenului de atestare a verficatorilor de proiecte și a experților tehnici pentru obiectivele/sistemele din sectorul gazelor naturale, prevăzut în anexa nr. 1a, sau pe bază de dosar.”

2. **Articolul 8 se modifică și va avea următorul cuprins:**

„Art. 8. — Organizarea examenului se face conform prevederilor regulamentului prevăzut în anexa nr. 1a.”

3. **Articolul 30 se modifică și va avea următorul cuprins:**

„Art. 30. — Anexele nr. 1a, 1b, 2, 3a, 3b, 3c, 4a, 4b, 5a, 5b, 6 și 7 fac parte integrantă din prezentul regulament.”

4. **Înainte de anexa nr. 1 se introduce o nouă anexă, anexa nr. 1a, prevăzută în anexa nr. 1, care face parte integrantă din prezentul ordin.**

5. **Anexa nr. 1, care se renumerează ca anexa nr. 1b, se modifică și se înlocuiește cu anexa nr. 2, care face parte integrantă din prezentul ordin.**

6. **În cuprinsul regulamentului, sintagma „anexa nr. 1” se înlocuiește cu sintagma „anexa nr. 1b”.**

Art. II. — Entitățile din cadrul Autorității Naționale de Reglementare în Domeniul Energiei vor urmări respectarea prevederilor prezentului ordin.

Art. III. — Prezentul ordin se publică în Monitorul Oficial al României, Partea I.

Președintele Autorității Naționale de Reglementare în Domeniul Energiei,
Dumitru Chiriță

București, 7 august 2019.
Nr. 172.

*ANEXA Nr. 1
(Anexa nr. 1a la regulament)*

REGULAMENT

privind organizarea și desfășurarea examenului de atestare a verficatorilor de proiecte și a experților tehnici pentru obiectivele/sistemele din sectorul gazelor naturale

CAPITOLUL I Dispoziții generale

Art. 1. — Prezentul regulament are ca scop stabilirea condițiilor de organizare și desfășurare a examenului de atestare a verficatorilor de proiecte și a experților tehnici pentru obiectivele/sistemele din sectorul gazelor naturale.

Art. 2. — Examenul constă în susținerea unei probe scrise și a unei probe orale din care să rezulte competențele candidaților în domeniul pentru care solicită atestarea.

Art. 3. — (1) Examinarea solicitanților se face de către comisia numită prin decizie a președintelui Autorității Naționale de Reglementare în Domeniul Energiei (ANRE).

(2) Comisia de atestare are în componență 5 membri, dintre care cel puțin 3 membri sunt reprezentanți ai ANRE specialiști în domeniile pentru care se efectuează atestarea: un președinte, un vicepreședinte, 2 experți și un secretar; activitatea comisiei de atestare se desfășoară în prezența a minimum 4 membri.

(3) Din comisia de atestare pot face parte profesori/conferențieri universitari, reprezentanți ai învățământului superior de specialitate din facultățile de profil petrol-gaze, instalații pentru construcții sau de profil/specialitate conex/conexă activității tehnice din sectorul gazelor naturale, caz în care ANRE asigură, din fonduri proprii, cheltuielile aferente transportului, cazării și indemnizației pentru activitatea prestată.

(4) Componența comisiei de atestare se aprobă prin decizie a președintelui ANRE pe baza propunerilor primite din partea direcției de specialitate.

(5) Membrii comisiilor de atestare, alții decât angajații ANRE (profesori/conferențieri universitari, reprezentanți ai învățământului superior de specialitate din facultățile de profil petrol-gaze, instalații pentru construcții sau de profil/specialitate conex/conexă activității tehnice din sectorul gazelor naturale), au dreptul la o indemnizație de ședință de 70 de lei, care se indexează anual cu indicele prețurilor de consum comunicat de Institutul Național de Statistică.

(6) Membrii comisiei de atestare pot fi înlocuiți în cazuri justificate prin decizie a președintelui ANRE.

Art. 4. — Atestatele care se acordă persoanelor fizice ca urmare a promovării examenului sunt structurate pe tipuri, potrivit domeniilor de competență precizate în regulament.

Art. 5. — (1) Personalul din cadrul direcției generale de specialitate a ANRE, desemnat pentru verificarea dosarelor candidaților înscriși la examen, are următoarele atribuții:

- a) preluarea și verificarea dosarelor candidaților și înscrierea în registrul electronic al direcției generale de specialitate;
- b) pregătirea și transmiterea spre publicare a listelor cu persoanele admise și respinse în urma examenului, pe pagina de internet a ANRE, conform procedurilor interne ale ANRE;
- c) pregătirea și transmiterea spre publicare a listelor cu persoanele admise pentru participarea la examen, cu data și locația examenului.

(2) Comisia de atestare are următoarele atribuții:

- a) elaborarea subiectelor de examen pentru proba scrisă;
- b) pregătirea și afișarea listelor cu persoanele care participă la examene, pe centre de examen;
- c) verificarea spațiilor de desfășurare a examenului;
- d) instruirea supraveghetorilor din sălile de desfășurare a examenului;
- e) preluarea lucrărilor de examen;
- f) verificarea lucrărilor de examen;
- g) programarea candidaților la proba orală;
- h) încheierea proceselor-verbale de examen;
- i) pregătirea și transmiterea spre publicare a listelor cu candidații declarați admiși și respinși în urma examenului.

(3) Membrii comisiei de atestare sunt convocați cu minimum 3 zile lucrătoare înainte de desfășurarea examenului, prin intermediul secretarului comisiei.

(4) Lucrările comisiei de atestare se pot desfășura în prezența a minimum 4 membri.

Art. 6. — (1) În funcție de numărul solicitanților și de locul în care aceștia își desfășoară activitatea, ANRE decide numărul și localizarea pe teritoriul țării a centrelor în care se va susține examenul de atestare.

(2) Programarea candidaților, centrul și data de susținere a examenului se publică pe pagina de internet a ANRE cu cel puțin 30 de zile înainte de data examenului.

(3) Pentru asigurarea condițiilor desfășurării examenelor, ANRE încheie, în prealabil, contracte pentru închirierea sălilor necesare.

Art. 7. — (1) Tematica și bibliografia pe baza cărora se susține examenul sunt publicate pe pagina de internet a ANRE.

(2) Tematica și bibliografia se actualizează, dacă este cazul, la fiecare sesiune de examinare.

Art. 8. — Datele de susținere a examenului de atestare, locațiile și instrucțiunile de desfășurare a examenului se publică pe pagina de internet a ANRE.

Art. 9. — Actele necesare pentru înscrierea la examenul de atestare de verificator de proiecte sau expert tehnic sunt cele prevăzute în regulament.

CAPITOLUL II

Desfășurarea examenului

Art. 10. — (1) Examenul constă în susținerea unei probe scrise și susținerea unui interviu pe teme de specialitate.

(2) Interviul poate fi susținut de candidații care au obținut minimum 80 de puncte din 100 posibile la proba scrisă.

Art. 11. — Subiectele de examen se elaborează de către membrii comisiei de atestare, înainte de susținerea examenului, și se aprobă de către directorul general al direcției generale de specialitate.

Art. 12. — (1) Repartizarea candidaților, în ziua și locul de examinare, se face de către ANRE prin intermediul direcției de specialitate.

(2) Intrarea în sala de examen a candidaților se face pe baza unui act de identitate valabil.

(3) În sala de examen nu este permisă intrarea candidaților cu materiale tipărite, telefoane mobile sau alte aparate electronice.

Art. 13. — Fiecare candidat primește din partea supraveghetorilor desemnați pentru sala în care se desfășoară examenul un formular cu subiectele grilei de examinare, un formular pentru înscrierea răspunsurilor și ciorne.

Art. 14. — (1) Durata examenului de atestare este de două ore, pentru fiecare tip de atestat.

(2) După încheierea probei scrise, candidații predau comisiei de atestare toate materialele primite.

(3) Comisia de atestare procedează la corectarea lucrărilor, notând punctajul verificării pe fiecare formular de înscriere a răspunsurilor.

Art. 15. — (1) Candidații prevăzuți la art. 10 alin. (2) sunt intervievați de către membrii comisiei de atestare precizate la art. 5 alin. (2).

(2) Fiecare membru al comisiei de atestare are dreptul să adreseze două întrebări candidatului și acordă punctaj numai pentru răspunsurile primite la acestea.

(3) Pentru a fi declarat admis candidatul trebuie să obțină o medie generală de minimum 70 de puncte, rezultată ca urmare a mediei între cele două probe, proba scrisă și interviu.

Art. 16. — După centralizarea punctajului, președintele comisiei de atestare informează candidatul cu privire la rezultatul examinării.

Art. 17. — (1) După finalizarea examinării, comisia de atestare întocmește procesul-verbal de ședință și lista candidaților admiși sau respinși.

(2) Listele cu rezultatele examenului se afișează pe pagina de internet a ANRE.

CAPITOLUL III

Verificarea și notarea lucrărilor

Art. 18. — Comisia de atestare procedează la corectarea lucrărilor, notând în rubrica „rezultat” punctajul verificării de pe fiecare formular de înscriere a răspunsurilor.

Art. 19. — La notarea răspunsurilor la fiecare dintre întrebările din chestionare se respectă următoarele reguli:

a) dacă s-au marcat toate variantele corecte de răspuns și numai acestea, se acordă pentru subiect punctajul maxim alocat acelei întrebări;

b) dacă s-a marcat una din două variante corecte de răspuns, se acordă un punctaj reprezentând 1/2 din punctajul maxim alocat acelei întrebări;

c) dacă nu s-a marcat nicio variantă corectă de răspuns, nu se acordă niciun punct.

