



MONITORUL OFICIAL

AL

ROMÂNIEI

Anul 192 (XXXVI) — Nr. 525

PARTEA I
LEGI, DECRETE, HOTĂRĂRI ȘI ALTE ACTE

Joi, 6 iunie 2024

SUMAR

<u>Nr.</u>		<u>Pagina</u>
HOTĂRĂRI ALE GUVERNULUI ROMÂNIEI		
574.	— Hotărâre privind declanșarea procedurilor de expropriere a tuturor imobilelor proprietate privată care constituie coridorul de expropriere al lucrării de utilitate publică de interes național, aprobarea listei imobilelor proprietate publică a statului, precum și aprobarea listei imobilelor proprietate publică a unităților administrativ-teritoriale, care fac parte din coridorul de expropriere al lucrării de utilitate publică de interes național „Varianta de ocolire Sighișoara”	2–28
591.	— Hotărâre privind aprobarea bugetului de venituri și cheltuieli pentru anul 2024 al Regiei Autonome „Monetăria Statului”, aflată în subordinea Băncii Naționale a României	29–31
ACTE ALE AUTORITĂȚII DE SUPRAVEGHERE FINANCIARĂ		
12.	— Normă pentru modificarea și completarea Normei nr. 3/2013 privind activitatea de marketing a fondului de pensii administrat privat, aprobată prin Hotărârea Consiliului Comisiei de Supraveghere a Sistemului de Pensii Private nr. 5/2013	32

HOTĂRĂRI ALE GUVERNULUI ROMÂNIEI

GUVERNUL ROMÂNIEI

HOTĂRÂRE

privind declanșarea procedurilor de expropriere a tuturor imobilelor proprietate privată care constituie coridorul de expropriere al lucrării de utilitate publică de interes național, aprobarea listei imobilelor proprietate publică a statului, precum și aprobarea listei imobilelor proprietate publică a unităților administrativ-teritoriale, care fac parte din coridorul de expropriere al lucrării de utilitate publică de interes național „Varianta de ocolire Sighișoara”

Având în vedere dispozițiile Hotărârii Guvernului nr. 788/2020 pentru aprobarea indicatorilor tehnico-economici aferenți obiectivului de investiții „Varianta de ocolire Sighișoara”, județul Mureș, în temeiul art. 108 din Constituția României, republicată, și al art. 5 alin. (1) și (11) din Legea nr. 255/2010 privind exproprierea pentru cauză de utilitate publică, necesară realizării unor obiective de interes național, județean și local, cu modificările și completările ulterioare,

Guvernul României adoptă prezenta hotărâre.

Art. 1. — Se aprobă amplasamentul lucrării de utilitate publică de interes național „Varianta de ocolire Sighișoara”, conform variantei finale a studiului de fezabilitate, prevăzut în anexa nr. 1.

Art. 2. — (1) Se aprobă declanșarea procedurilor de expropriere a tuturor imobilelor proprietate privată situate pe amplasamentul prevăzut la art. 1, care constituie coridorul de expropriere al lucrării de utilitate publică de interes național „Varianta de ocolire Sighișoara”, aflate pe raza localităților Albești și Sighișoara din județul Mureș, expropriator fiind statul român, reprezentat de Ministerul Transporturilor și Infrastructurii, prin Compania Națională de Administrare a Infrastructurii Rutiere — S.A.

(2) Se aprobă lista cuprinzând imobilele proprietate privată supuse exproprierii, potrivit alin. (1), situate pe raza localităților Albești și Sighișoara din județul Mureș, proprietarii sau deținătorii acestora, așa cum rezultă din evidențele unității administrativ-teritoriale, precum și sumele individuale aferente despăgubirilor, prevăzută în anexa nr. 2.

(3) Se aprobă lista imobilelor proprietate publică a statului care fac parte din coridorul de expropriere, situate pe amplasamentul aprobat conform art. 1, prevăzută în anexa nr. 3.

(4) Se aprobă lista imobilelor proprietate publică a unităților administrativ-teritoriale, care fac parte din coridorul de expropriere, situate pe amplasamentul aprobat conform art. 1, prevăzută în anexa nr. 4.

Art. 3. — (1) Sumele individuale estimate de către expropriator, aferente despăgubirilor pentru imobilele proprietate privată, situate pe amplasamentul prevăzut la art. 1, care fac parte din coridorul de expropriere al lucrării de utilitate publică de interes național „Varianta de ocolire Sighișoara”, situate pe raza localităților Albești și Sighișoara din județul Mureș, sunt în cuantum de 4.182 mii lei și se alocă de la bugetul de stat, prin bugetul Ministerului Transporturilor și Infrastructurii, în conformitate cu Legea bugetului de stat pe anul 2024 nr. 421/2023, la capitolul 84.01 „Transporturi”, titlul 56 „Proiecte cu finanțare din fonduri externe nerambursabile

(FEN) postaderare”, articolul 56.48 „Programe finanțate din Fondul European de Dezvoltare Regională (FEDR) aferente cadrului financiar 2021—2027”.

(2) Sumele individuale prevăzute la alin. (1) se virează de către Ministerul Transporturilor și Infrastructurii într-un cont de trezorerie deschis pe numele Companiei Naționale de Administrare a Infrastructurii Rutiere — S.A., în termen de cel mult 30 de zile de la data aprobării cererii de deschidere de credite, conform prevederilor art. 4 alin. (8) din Normele metodologice de aplicare a Legii nr. 255/2010 privind exproprierea pentru cauză de utilitate publică, necesară realizării unor obiective de interes național, județean și local, aprobate prin Hotărârea Guvernului nr. 53/2011, cu completările ulterioare, la dispoziția proprietarilor/deținătorilor de imobile proprietate privată care constituie coridorul de expropriere al lucrării de utilitate publică de interes național, situate pe amplasamentul prevăzut la art. 1, în vederea efectuării plății despăgubirilor în cadrul procedurilor de expropriere, în condițiile legii.

Art. 4. — Ministerul Transporturilor și Infrastructurii, prin Compania Națională de Administrare a Infrastructurii Rutiere — S.A., răspunde de realitatea datelor înscrise în lista cuprinzând imobilele proprietate privată, în lista cuprinzând imobilele proprietate publică a statului, precum și în lista cuprinzând imobilele proprietate publică a unităților administrativ-teritoriale, situate pe amplasamentul prevăzut la art. 1, care fac parte din coridorul de expropriere al lucrării de utilitate publică de interes național, de corectitudinea datelor înscrise în documentele care au stat la baza stabilirii acestora, precum și de modul de utilizare, în conformitate cu dispozițiile legale, a sumei alocate potrivit prevederilor prezentei hotărâri.

Art. 5. — Planul amplasamentului lucrării de utilitate publică se aduce la cunoștință publică și prin afișare la sediile consiliilor locale implicate și prin afișare pe pagina de internet a expropriatorului.

Art. 6. — Anexele nr. 1—4 fac parte integrantă din prezenta hotărâre.

PRIM-MINISTRU
ION-MARCEL CIOLACU

Contrasemnează:
Viceprim-ministru,
Marian Neacșu
Ministrul transporturilor și infrastructurii,
Sorin-Mihai Grindeanu
Ministrul finanțelor,
Marcel-Ioan Boloș

PLAN DE AMPLASAMENT

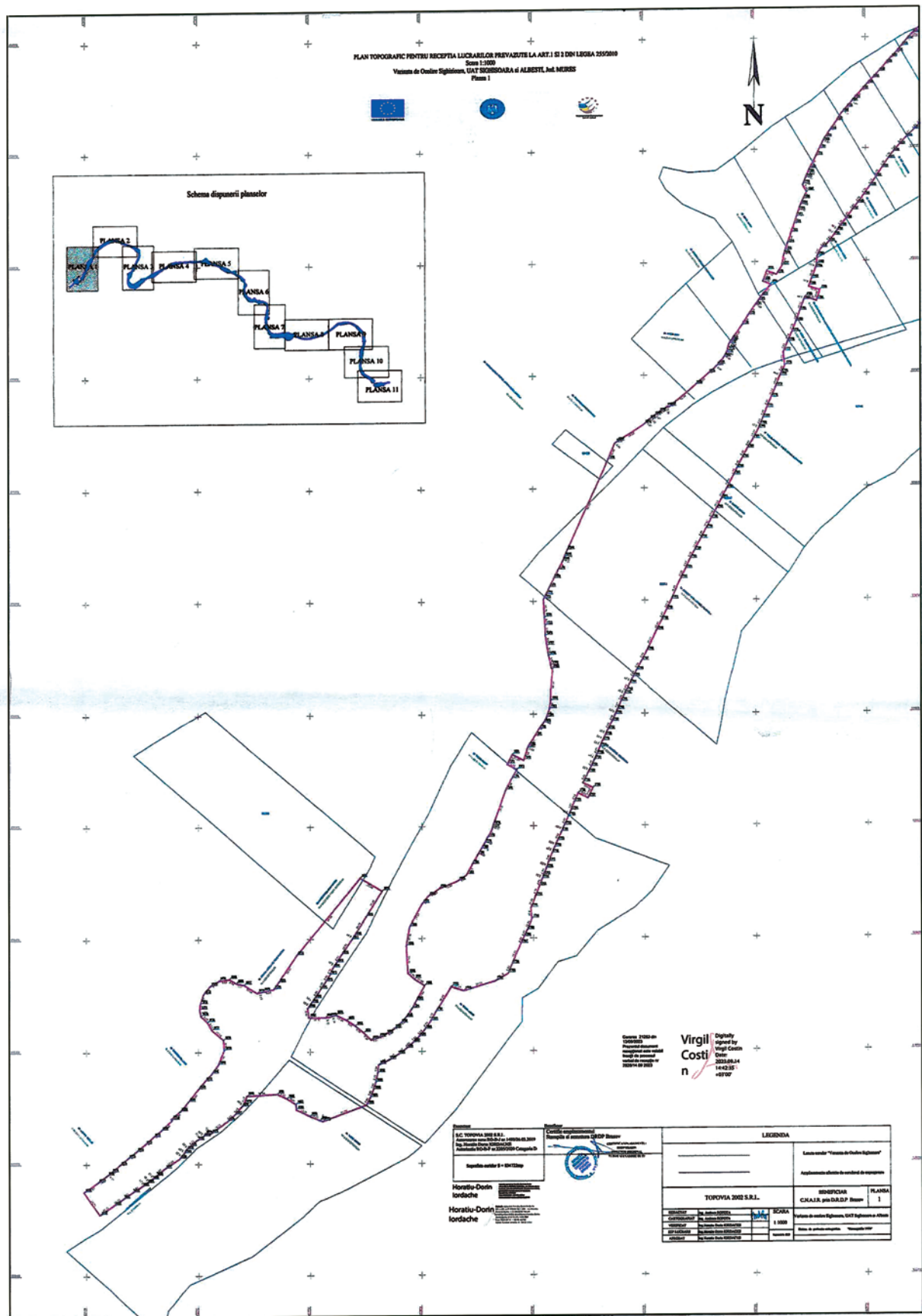

*) Anexa nr. 1 este reprodusă în facsimil.

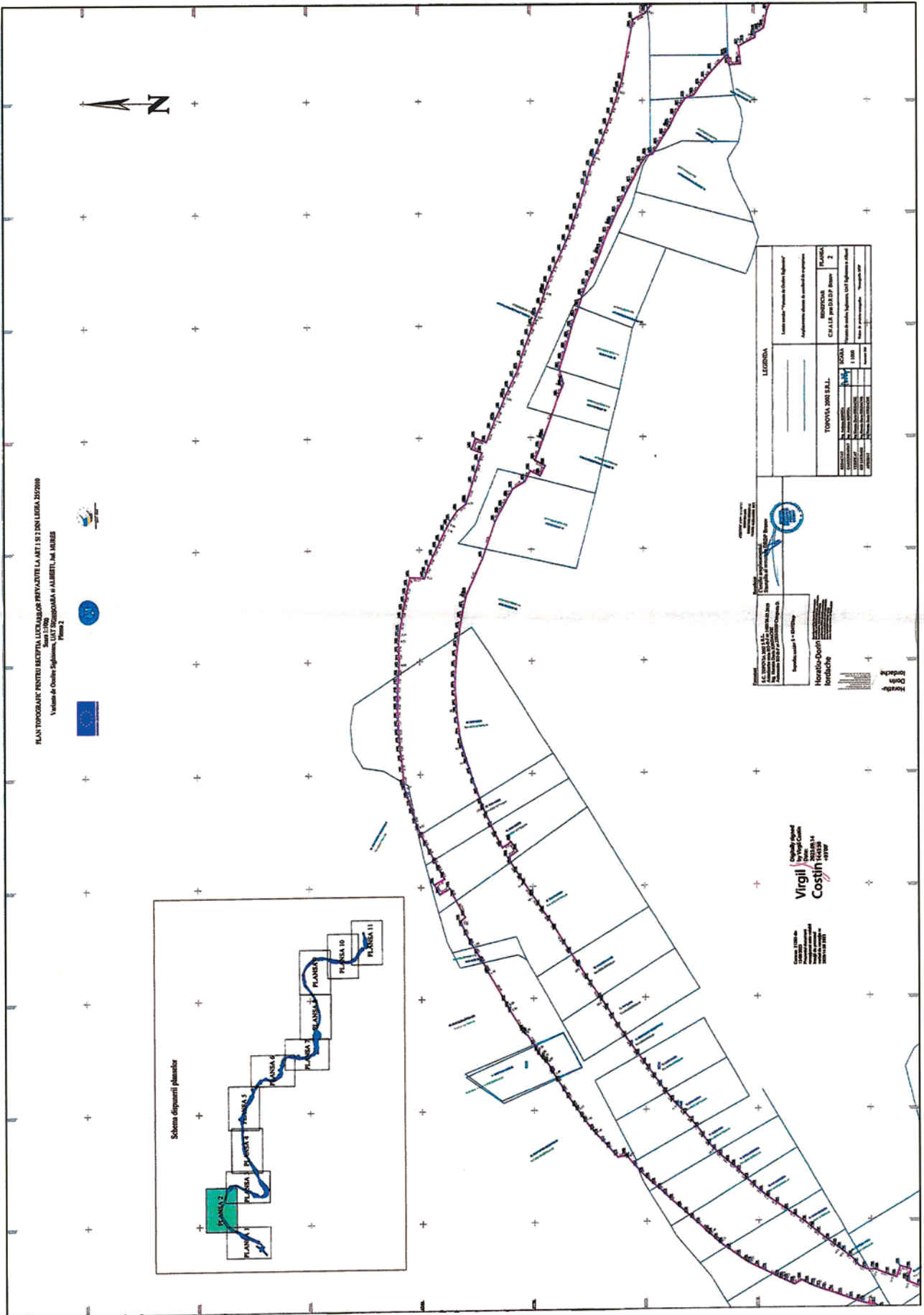

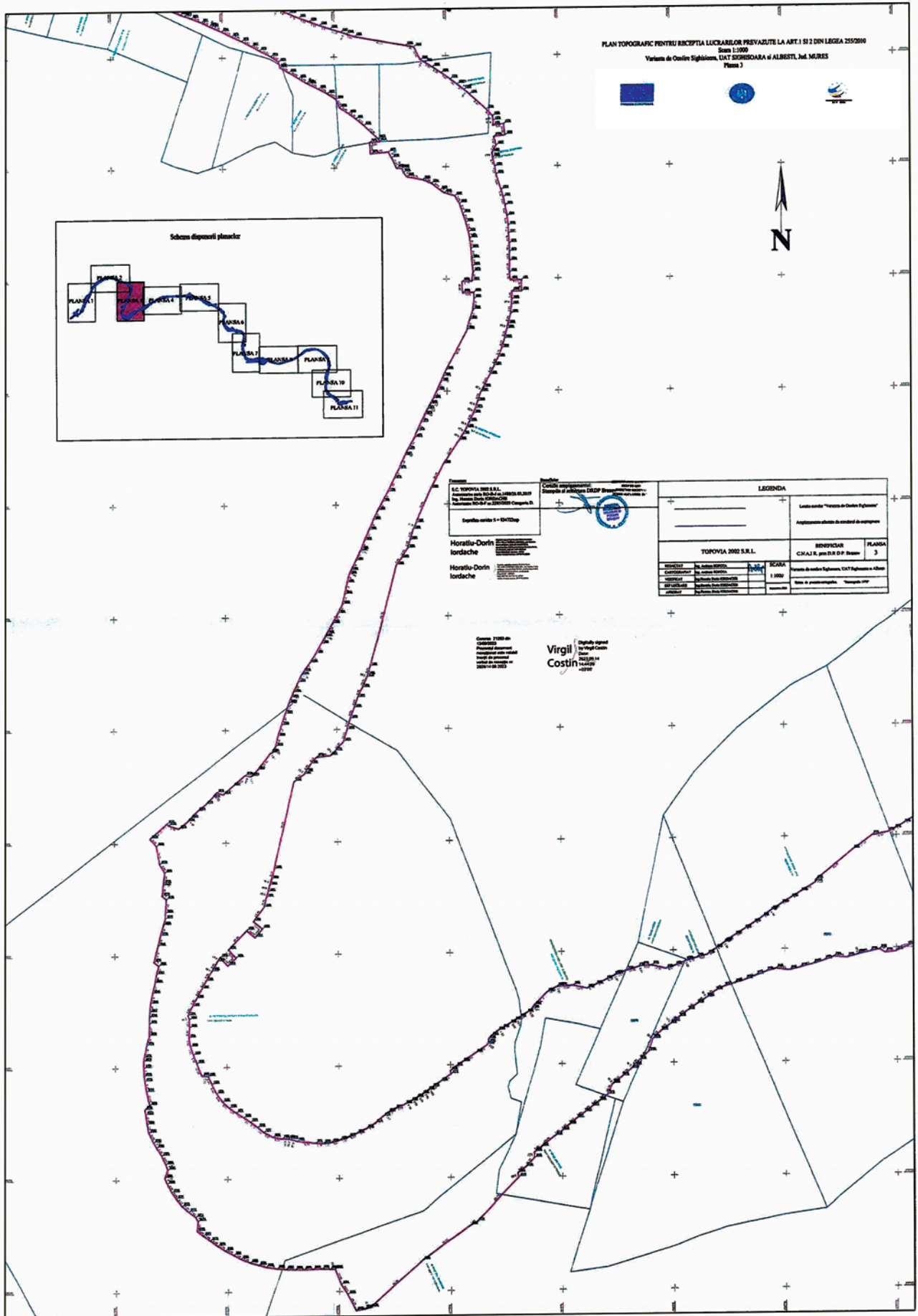

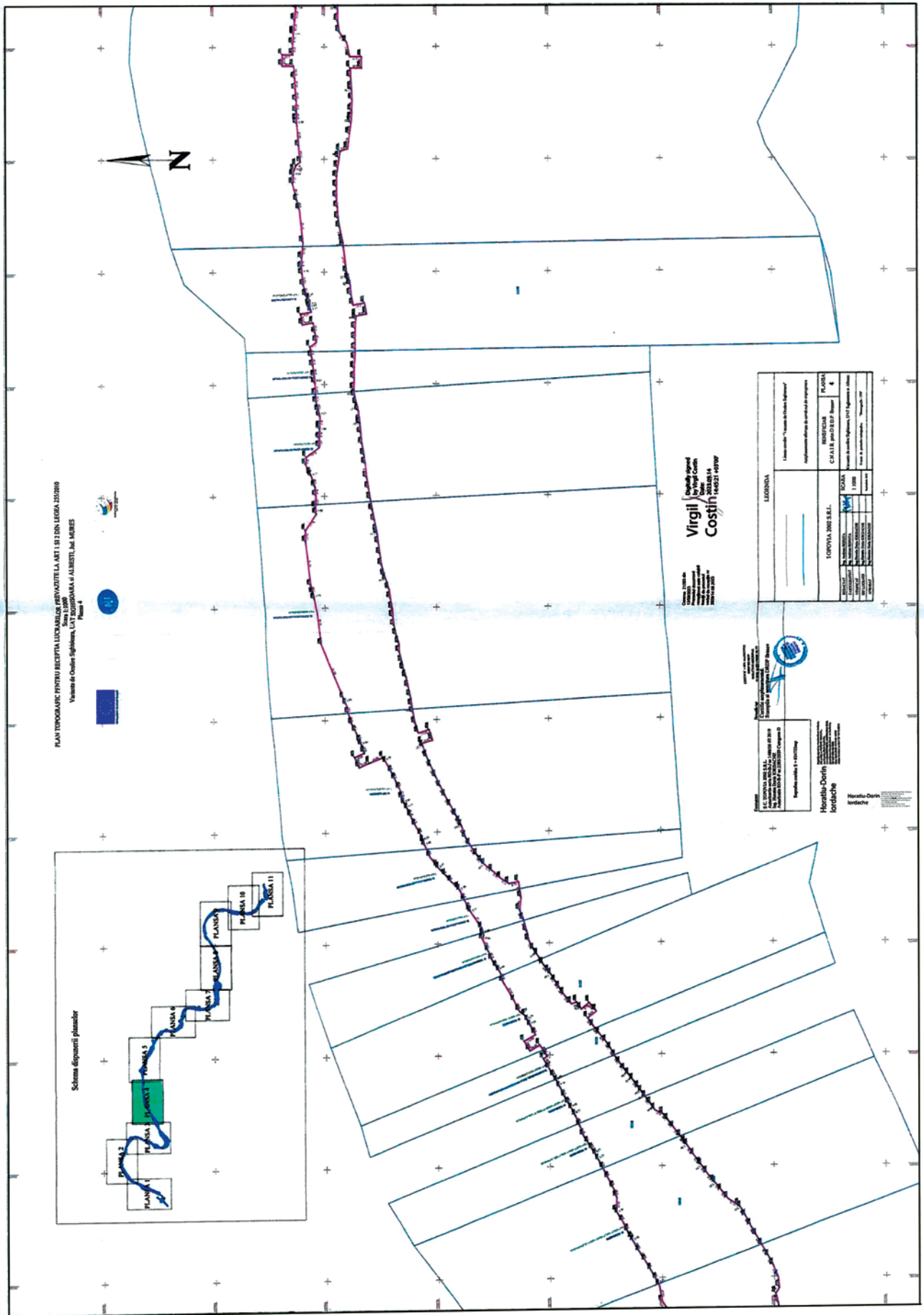

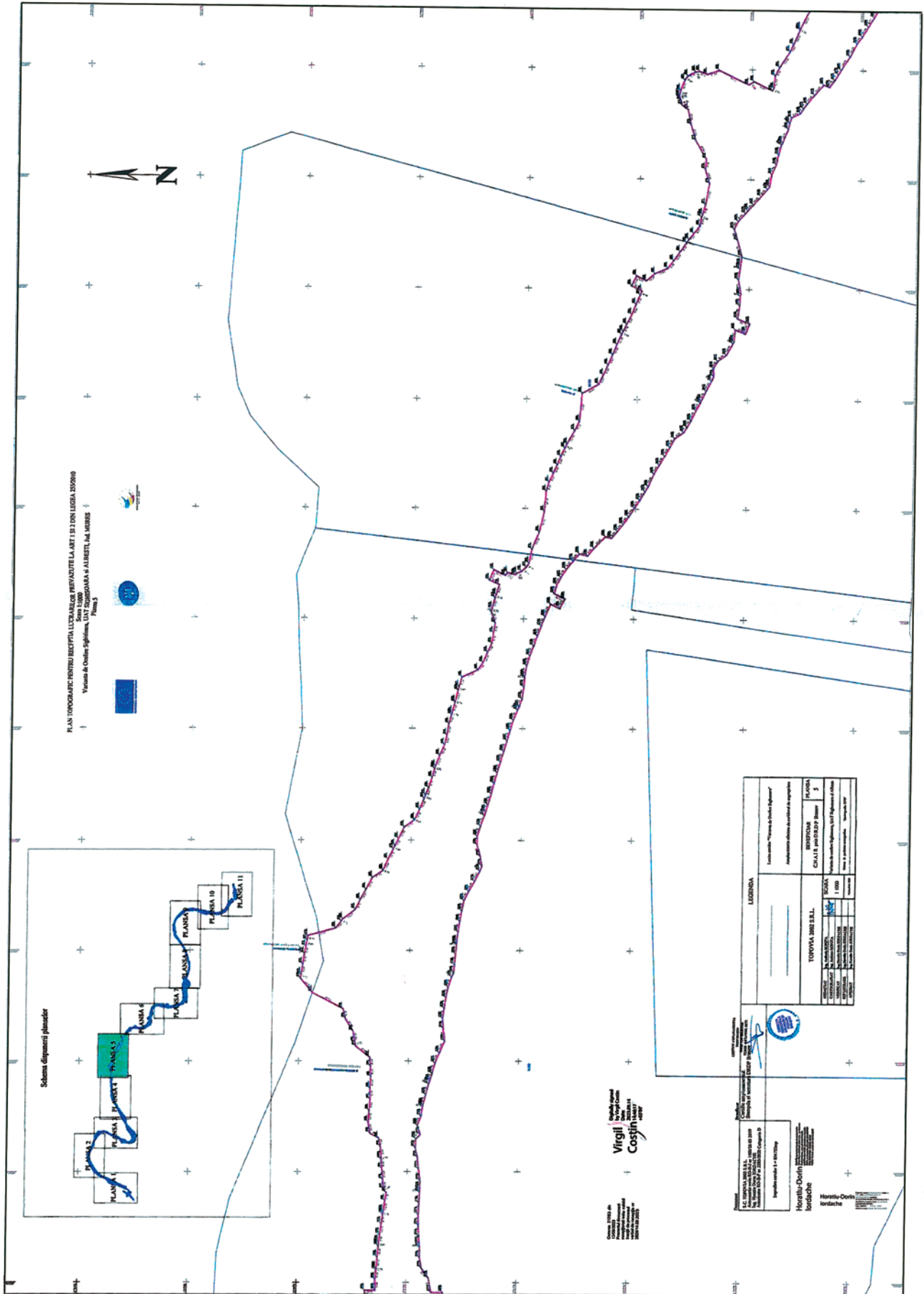

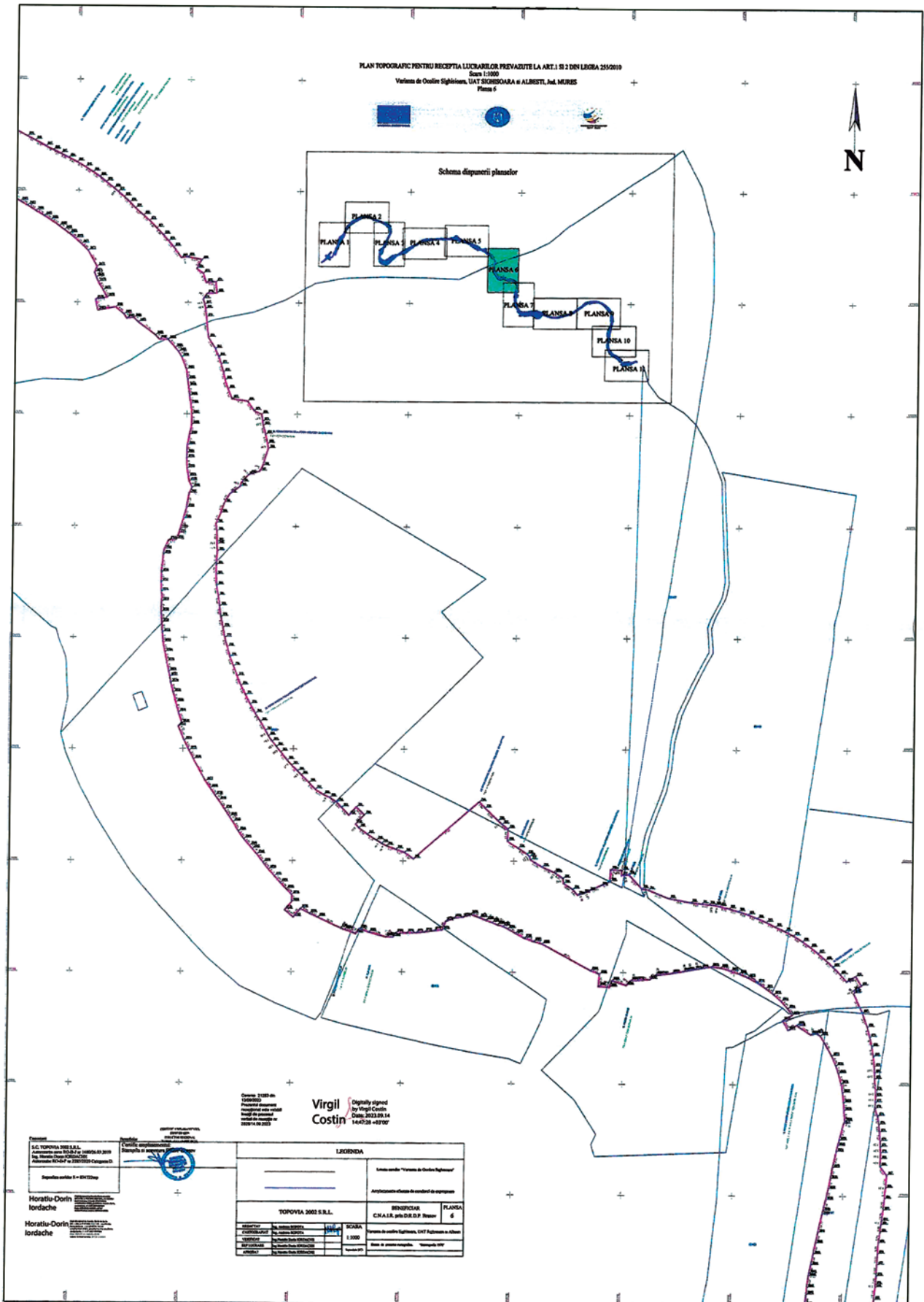

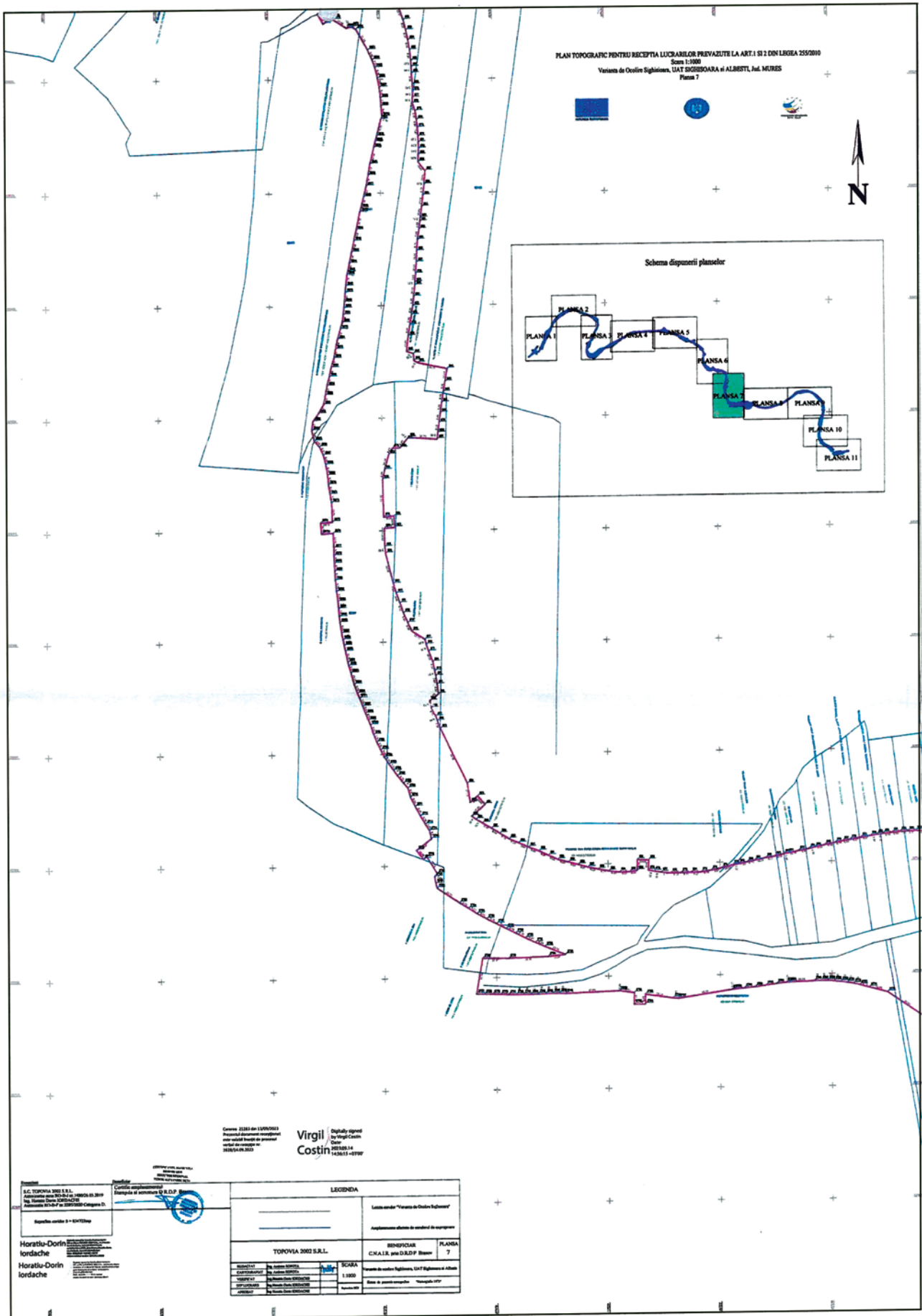

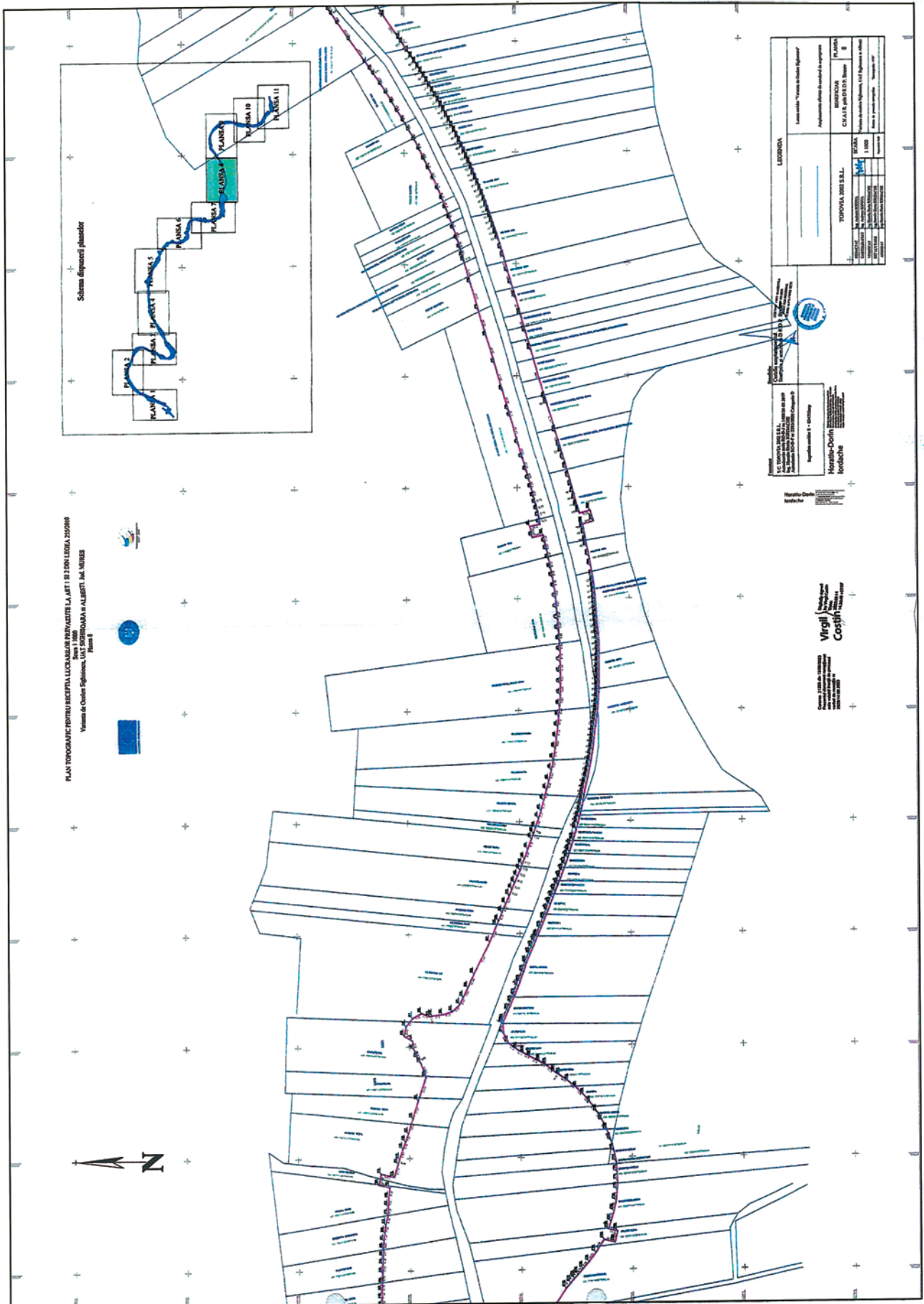

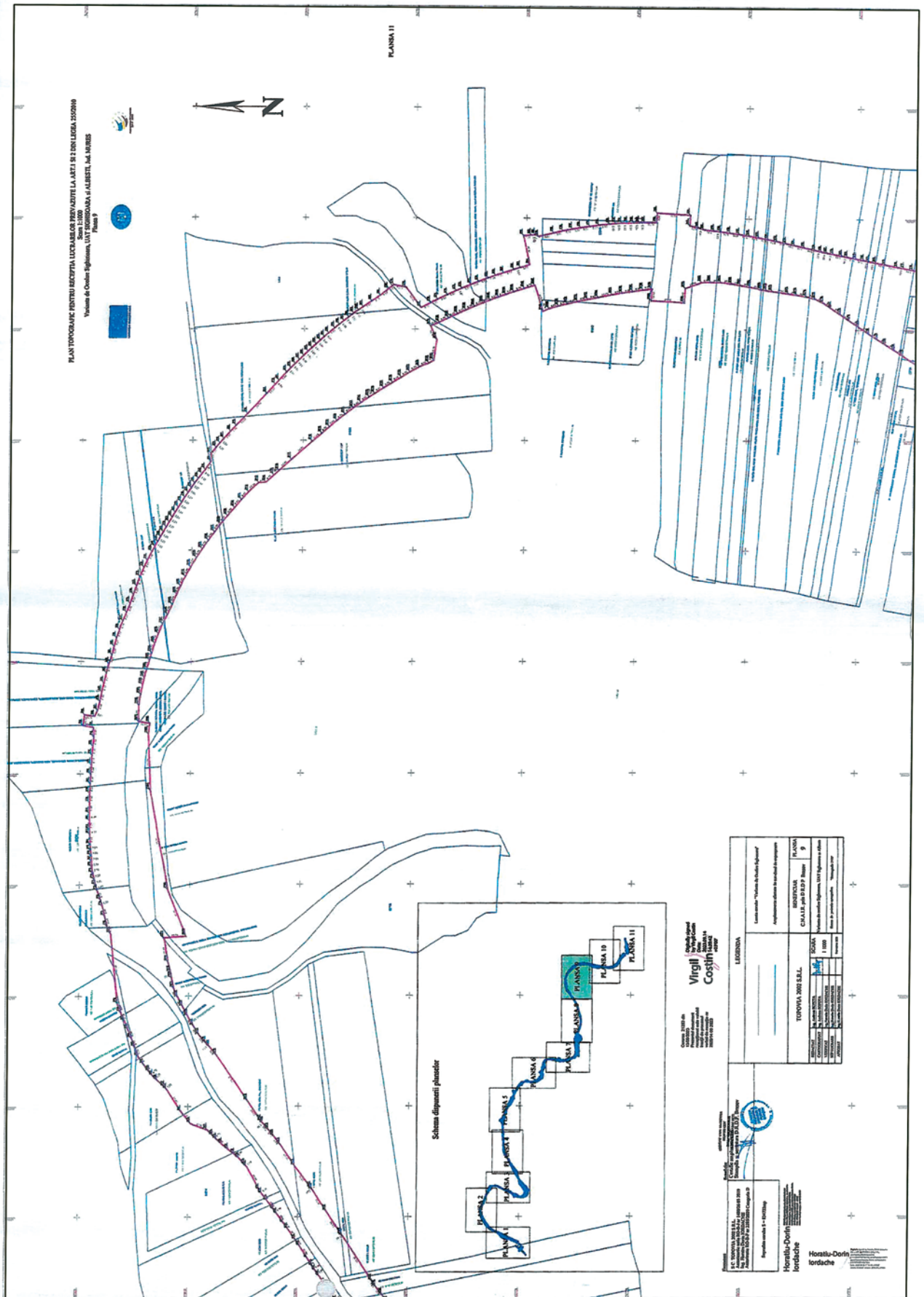

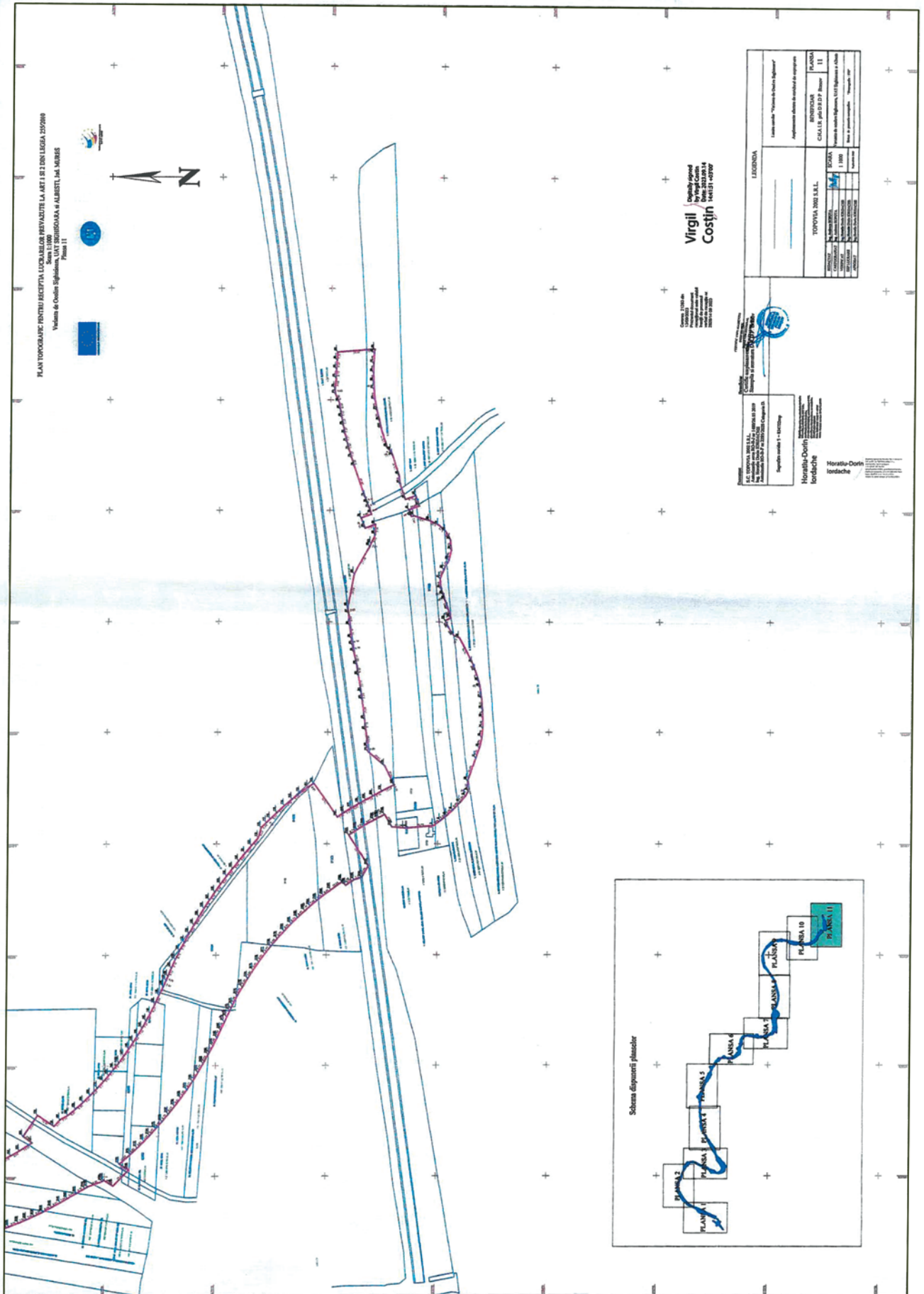

LISTA
cuprinzând imobilele proprietate privată care constituie coridorul de expropriere al lucrării de utilitate publică de interes național
„Varianta de ocire Sighișoara”, aflate pe raza localităților Albești și Sighișoara, județul Mureș, proprietarii sau deținătorii acestora,
precum și sumele individuale aferente justelor despăgubiri

Nr. crt.	Județul	Unitatea administrativ-teritorială	Numele și prenumele proprietarului/deținătorului imobilului	Taliaua	Parcela	Categoria de folosință	IE/Nr. cad. vechi	Număr titlu de proprietate	Intravilan/Extravilan	Suprafață totală (mp)	Suprafață teren de expropriat (mp)	Suprafață construcții de expropriat (mp)	Valoare despăgubire construcții (lei)	Valoare despăgubire teren (lei)	Valoare totală despăgubire mobil conform Legii nr. 255/2010 (lei)
0	1	2	3	4	5	6	7	8	9	10	11	12	13	14	15
1	Mureș	Albești	UAT Albești**	—	—	Arabil	62003	—	Extravilan	7.300	176	—	—	616,00	616,00
2	Mureș	Albești	Pintea I. Damaschin, Pintea I. Cornel	38	1680/2/2	Arabil	—	6683	Extravilan	10.000	1.981	—	—	6.933,50	6.933,50
3	Mureș	Albești	Iosif Ioan	38	1680/1/1/2	Arabil	—	Poz. 37, anexa 36, Legea nr. 1/2000	Extravilan	3.100	3.340	—	—	11.690,00	11.690,00
4	Mureș	Albești	Iosif Ioan, Iosif Viorica	38	1.680/1/2/1/1	Arabil	51480	6755	Extravilan	2.200	1.844	—	—	6.454,00	6.454,00
5	Mureș	Albești	Iosif Ioan, Iosif Viorica	38	1.680/1/2/1/1	Arabil	51480	6755	Extravilan	2.200	15	—	—	52,50	52,50
6	Mureș	Albești	Radu Gh. Gheorghe	38	1680/1/2	Arabil	—	5161	Extravilan	3.100	1.404	—	—	4.914,00	4.914,00
7	Mureș	Albești	Maier Gh. Nicolae, Cindea N. Eleonora	38	1.680/1/3	Arabil	—	6725	Extravilan	5.000	2.719	—	—	9.516,50	9.516,50
8	Mureș	Albești	Kovacs Arpad, Kovacs Alexandru, Vododi Iuliana, Gergely Rozalia, Peter Vilma	38	1680/1/1/2/5	Arabil	—	Poz. 96, anexa 36, Legea nr. 1/2000	Extravilan	11.600	110	—	—	385,00	385,00
9	Mureș	Albești	Kovacs Arpad, Kovacs Alexandru, Vododi Iuliana, Gergely Rozalia, Peter Vilma	38	1680/1/1/2/5	Arabil	—	Poz. 96, anexa 36, Legea nr. 1/2000	Extravilan	11.600	1.806	—	—	6.321,00	6.321,00
10	Mureș	Albești	Moldovan Moise	—	—	Curți-construcții	50390	—	Intravilan	1.714	1.309	—	—	66.759,00	66.759,00
						Anexă gospodărească					C1	24 mp	29.664,00		96.423,00
11	Mureș	Albești	Kellner Carol-Mihai, Kellner Gabriela Cristina	—	—	Curți-construcții	50396	—	Intravilan	534	163	—	—	8.313,00	8.313,00
12	Mureș	Albești	Hegyi Marton Jun.	38	1680/1/1/1	Arabil	—	Poz. 126, anexa 36, Legea nr. 1/2000	Extravilan	6.300	6.284	—	—	21.994,00	21.994,00
13	Mureș	Albești	UAT Albești**	—	—	Arabil	62001	—	Extravilan	1.755	1.106	—	—	3.871,00	3.871,00
14	Mureș	Albești	Boian Ioana	32	1364/1/1	Arabil	51303	5181	Extravilan	4.865	2.251	—	—	7.878,50	7.878,50
15	Mureș	Albești	Suteu I. Sofia	32	1364/1/2	Arabil	54155	5469	Extravilan	7.200	6.081	—	—	21.283,50	21.283,50
16	Mureș	Albești	Rujoi St. Ana	31	1364/1/4	Arabil	53984	5586	Extravilan	5.400	5.259	—	—	18.406,50	18.406,50
17	Mureș	Albești	Proprietar neidentificat**	31	—	Arabil	—	—	Extravilan	—	438	—	—	1.533,00	1.533,00
18	Mureș	Albești	Proprietar neidentificat**	31	—	Arabil	—	—	Intravilan	—	656	—	—	33.456,00	33.456,00
19	Mureș	Albești	Proprietar neidentificat**	31	1364/1/1	Arabil	—	—	Extravilan	5.400	344	—	—	1.204,00	1.204,00

20	Mureș	Albești	Moldovan Cosmin, Moldovan Maria-Alisa	31	1364/1/2	Arabil	50038 1076	31	Extravilan	2.700	630	—	—	2.205,00
21	Mureș	Albești	Lopa I. Viorica	32	1364/1/3	Arabil	—	5303	Extravilan	2.000	2.895	—	—	10.132,50
22	Mureș	Albești	Vip Media — S.R.L.	32	1364/1/5/7, 1364/1/5/8	Arabil	50982	—	Extravilan	1.527	331	—	—	1.158,50
23	Mureș	Albești	Antai Mihai	32	1364/1/5/10	Arabil	54087 654	5454	Intravilan	—	1.133	—	—	57.783,00
24	Mureș	Albești	Antai Mihai	32	1364/1/5/11	Arabil	655	5454	Intravilan	945	698	—	—	35.598,00
25	Mureș	Albești	Antai Mihai	32	—	Arabil	50855	5454	Intravilan	945	C1	99 mp	244.728,00	315.990,00
						Anexă gospodărească								
26	Mureș	Albești	Antai Mihai, S.C. Vip Media — S.R.L.	32	1364/1/5/6	Drum	50983	5454	Intravilan	1.055	31	—	—	790,50
27	Mureș	Albești	Antai Mihai S.C. Vip Media — S.R.L.	32	1364/1/5/6	Drum	50983	5454	Intravilan	1.055	666	—	—	16.983,00
28	Mureș	Albești	Farmacia Humanitas — S.R.L.	32	1364/1/5/1	Arabil	647/1	5454	Extravilan	—	652	—	—	2.282,00
29	Mureș	Albești	Farmacia Humanitas — S.R.L.	32	1364/1/5/2	Arabil	647/2	5454	Extravilan	—	650	—	—	2.275,00
30	Mureș	Albești	Antai Mihai	32	1364/1/5/3	Arabil	648	5454	Intravilan	932	884	—	—	45.084,00
31	Mureș	Albești	Antai Mihai	32	1364/1/5/4	Arabil	54094 649	5454	Intravilan	817	125	—	—	6.375,00
32	Mureș	Albești	Beres I. Agafia	32	1364/1/6	Arabil	—	5128	Extravilan	8.700	1.106	—	—	3.871,00
33	Mureș	Albești	Sumanski I. Ioan, Szappanyos P. Petru, Szappanyos P. Arpad, Szappanyos P. Ioan, Szappanyos P. Dezideriu	32	1372/14	Arabil	—	5347	Extravilan	9.000	2.278	—	—	7.973,00
34	Mureș	Albești	Hant P. Letitia, Toma P. Lucretia, Micu P. Ana, Hant P. Olivia, Lup P. Maria	32	1372/13	Arabil	—	5113	Extravilan	5.200	2.408	—	—	8.428,00
35	Mureș	Albești	Aron E. Laurentiu	32	1372/12	Arabil	—	5125	Extravilan	6.100	3.185	—	—	11.147,50
36	Mureș	Albești	Andrei I. Nicolae, Andrei I. Ioan, Nica I. Ioana, Moldovan I. Cornelia, Andrei I. Pavel, Andrei I. Gheorghe	32	1372/11	Arabil	—	5404	Extravilan	4.700	1.895	—	—	6.632,50
37	Mureș	Albești	Pintea St. Maria	32	1372/10	Arabil	—	5230	Extravilan	5.000	1.031	—	—	3.608,50
38	Mureș	Albești	Mihaila I. Valeria	32	1372/9	Arabil	—	5158	Extravilan	1.400	26	—	—	91,00
39	Mureș	Albești	Suteu I. Sofia	32	1372/5/33	Arabil	—	5469	Extravilan	7.600	858	—	—	3.003,00

0	1	2	3	4	5	6	7	8	9	10	11	12	13	14	15
40	Mureș	Albești	Ambros Valentin, Ambros Pavel, Szali Paraschiva Ecaterina	32	1372/5/31	Arabil	52060 426	5241	Extravilan	8.000	768	—		2.688,00	2.688,00
41	Mureș	Albești	Van Veldhuijzen Maria	32	1372/5/30/2	Arabil	52296	5122	Extravilan	6.800	694	—		2.429,00	2.429,00
42	Mureș	Albești	Van Veldhuijzen Maria, Van Veldhuijzen Antonius Cornelis	32	1372/5/29	Arabil	52661 561	5276	Extravilan	10.800	953	—		3.335,50	3.335,50
43	Mureș	Albești	Van Veldhuijzen Maria, Van Veldhuijzen Antonius Cornelis	32	1372/5/26	Arabil	52674	6201	Extravilan	5.000	472	—		1.652,00	1.652,00
44	Mureș	Albești	Van Veldhuijzen Maria, Van Veldhuijzen Antonius Cornelis	32	1372/5/28	Arabil	52673	6152	Extravilan	5.000	478	—		1.673,00	1.673,00
45	Mureș	Albești	Palcu V. Ioan	32	1372/5/26	Arabil	—	5252	Extravilan	5.000	307	—		1.074,50	1.074,50
46	Mureș	Albești	Orasanu Minodora, Orasanu Petru Anton	32	1372/5/25	Arabil	51912	5267	Extravilan	5.000	484	—		1.694,00	1.694,00
47	Mureș	Albești	Proprietar neidentificat*)	32	—	Arabil	—	—	Extravilan	—	109	—		381,50	381,50
48	Mureș	Albești	Orasanu Minodora, Orasanu Petru Anton	32	1372/5/24	Arabil	50807	5317	Extravilan	5.800	557	—		1.949,50	1.949,50
49	Mureș	Albești	Proprietar neidentificat*)	32	—	Arabil	—	—	Extravilan	—	207	—		724,50	724,50
50	Mureș	Albești	Costea Nicolae, Costea Ioan	32	1372/5/23	Arabil	50433	6656	Extravilan	4.594	508	—		1.778,00	1.778,00
51	Mureș	Albești	Costea Nicolae, Costea Doina	32	1372/5/22	Arabil	50450	5244	Extravilan	9.601	1.020	—		3.570,00	3.570,00
52	Mureș	Albești	Dutch Invest — S.R.L.	32	1372/5/21	Arabil	52207 847	5326	Extravilan	10.800	1.152	—		4.032,00	4.032,00
53	Mureș	Albești	Dutch Invest — S.R.L.	32	1372/5/20	Arabil	52176	5391	Extravilan	10.364	1.491	—		5.218,50	5.218,50
54	Mureș	Albești	Calin Lacramioara	30	1372/5/19	Arabil	54086	6043	Extravilan	10.513	1.812	—		6.342,00	6.342,00
55	Mureș	Albești	Urian Marcel Cosmin	32	1372/5/18	Arabil	52101	5540	Extravilan	10.252	2.111	—		7.388,50	7.388,50
56	Mureș	Albești	Baciu T. Teofil, Vlad T. Cornelia	32	1372/5/17	Arabil	—	6261	Extravilan	5.400	1.226	—		4.291,00	4.291,00
57	Mureș	Albești	UAT Albești*)	32	1372/5/16/1	Arabil	—	—	Extravilan	2.900	612	—		2.142,00	2.142,00
58	Mureș	Albești	Staler P. Ioan	32	1372/5/16	Arabil	—	6530	Extravilan	10.500	2.160	—		7.560,00	7.560,00
59	Mureș	Albești	Maier Maria	32	1372/5/15	Arabil	681	5390	Extravilan	10.800	2.519	—		8.816,50	8.816,50
60	Mureș	Albești	Moldovan Maria Ileana, Kadar Pavel Ladislau, Kadar Maria Magdalena, Kraft Micoara-Codruta, Mot Alexandru, Mot Viorică, Cucu Marius, Radu Reliana-Floriana, Heves Daniela, Mater Nicolae	32	1372/5/14/1	Drum	50277	6755	Extravilan	1.526	349	—		418,80	418,80
61	Mureș	Albești	Cioaca Tiberiu Constantin	32	1372/5/14/13	Arabil	1087	6755	Extravilan	656	93	—		325,50	325,50

62	Mureș	Albești	Maier Nicolae	32	1372/5/14/12	Arabil	52145	6755	Extravilan	656	656	—	—	2.296,00	2.296,00
63	Mureș	Albești	Molnar Gheorghe	32	1372/5/14/11	Arabil	50747	6755	Extravilan	656	656	—	—	2.296,00	2.296,00
64	Mureș	Albești	Maier Nicolae	32	1372/5/14/10	Arabil	52136	6755	Extravilan	657	588	—	—	2.058,00	2.058,00
65	Mureș	Albești	Dutch Invest — S.R.L.	32	1372/5/13	Arabil	51908 711	5467	Extravilan	10.348	1.992	—	—	6.972,00	6.972,00
66	Mureș	Albești	Dutch Invest — S.R.L.	32	1372/5/12	Arabil	52292 602	5782	Extravilan	10.300	2.243	—	—	7.850,50	7.850,50
67	Mureș	Albești	Van Middendorp Teodora, Van Middendorp Hendrikus Jan	32	1372/5/11/7	Arabil	53704	—	Intravilan	532	53	—	—	2.703,00	2.703,00
68	Mureș	Albești	Vektor Com — S.R.L.	32	1372/5/11/8	Arabil	52646 442/8	6561	Intravilan	632	622	—	—	31.722,00	31.722,00
69	Mureș	Albești	Vektor Com — S.R.L.	32	1372/5/11/9	Arabil	52645 442/9	6561	Intravilan	632	632	—	—	32.232,00	32.232,00
70	Mureș	Albești	Vektor Com — S.R.L.	32	1372/5/11/10	Arabil	52644	—	—	—	—	—	—	—	—
71	Mureș	Albești	Holland Invest — S.R.L.	32	1372/5/11/11	Drum	52479 442/11	6561	Intravilan	1.144	127	—	—	635,00	635,00
72	Mureș	Albești	Van-Den Brink Felicia	32	1372/5/10	Arabil	51900	6178	Extravilan	10.669	1.929	—	—	6.751,50	6.751,50
73	Mureș	Albești	Tenea Orofil, Tenea Maria	32	1372/5/9	Arabil	52079 881	5333	Extravilan	2.800	514	—	—	1.799,00	1.799,00
74	Mureș	Albești	Borcan Gh. Ana	32	1372/5/9	Arabil	—	6543	Extravilan	2.700	415	—	—	1.452,50	1.452,50
75	Mureș	Albești	Sandu E. Emanoil	32	1372/5/7	Arabil	—	5287	Extravilan	5.000	759	—	—	2.656,50	2.656,50
76	Mureș	Albești	Radu Ioan, Radu Ironim, Hofnar Olimpia	32	1372/5/6	Arabil	—	Poz. 112, anexa 3, Legea nr. 18/1991	Extravilan	10.800	1.628	—	—	5.698,00	5.698,00
77	Mureș	Albești	Sirbu I. Maria, Sirbu D. Damaschin, Sirbu D. Ioan, Sirbu D. Zaharia, Maier D. Maria	32	1372/5/5	Arabil	—	6169	Extravilan	10.800	1.221	—	—	4.273,50	4.273,50

0	1	2	3	4	5	6	7	8	9	10	11	12	13	14	15
78	Mureș	Albești	Pintea I. Ioan, Pintea I. Mihai, Micu I. Valeria, Pintea I. Ionim, Baci I. Viortca, Pintea I. Aurel	32	1372/5/11	Arabil	—	6274	Extravilan	5.400	648	—		2.268,00	2.268,00
79	Mureș	Albești	UAT Albești*)	32	1372/5/5/1	Arabil	—	—	Extravilan	800	95	—		332,50	332,50
80	Mureș	Albești	Pintea Aurel, Pintea Vicentia	32	1372/5/4	Arabil	51905 364	5344	Extravilan	4.000	473	—		1.655,50	1.655,50
81	Mureș	Albești	Matefi I. Iosif, Laszlo I. Irina, Ban I. Elena	32	1372/5/3	Arabil	—	5647	Extravilan	1.900	417	—		1.459,50	1.459,50
82	Mureș	Albești	Bisan St. Eugen, Pintea St. Vicentia	39	1372/5/2, 1372/5/4	Arabil	53662	6638	Extravilan	8.100	955	—		3.342,50	3.342,50
83	Mureș	Albești	Pintea Stefan Aurel	32	1372/5/1 1372/5/4	Arabil	52471 420	6724	Extravilan	9.200	1.044	—		3.654,00	3.654,00
84	Mureș	Albești	Proprietar neidentificat*)	32	—	Arabil	—	—	Extravilan	—	1.407	—		4.924,50	4.924,50
85	Mureș	Albești	Municipiul Sighisoara — domeniu privat	—	1372/2/6	Arabil	51842	—	Intravilan	5.000	143	—		7.293,00	7.293,00
86	Mureș	Albești	Sandu Nicoleta, Sandu Costel	32	1372/2/1/1	Arabil	52027 287/1	5122	Extravilan	3.000	2.726	—		9.541,00	9.541,00
87	Mureș	Albești	Mot Alexandru, Mot Maria	32	1372/2/1/2	Arabil	50057 1305	5122	Extravilan	1.100	1.100	—		3.850,00	3.850,00
88	Mureș	Albești	Gurchi Ana	32	1372/2/1/3	Arabil	50058 1306	5122	Extravilan	1.100	1.100	—		3.850,00	3.850,00
89	Mureș	Albești	Mănăstirea „Sf. Mc. Dimitrie” — domeniu privat	32	1372/2/2	Arabil	55248	5475	Extravilan	2.000	1.435	—		5.022,50	5.022,50
90	Mureș	Albești	Heghi P. Pavel, Heghi P. Moise, Raduly P. Juliana, Heghi P. Mihail, Kalnoki P. Rozalia, Maier P. Ida	31	1262/1/5	Arabil	—	5486	Extravilan	2.700	178	—		623,00	623,00
91	Mureș	Albești	UAT Albești*)	31	1361/2	Arabil	—	—	Extravilan	6.300	662	—		2.317,00	2.317,00
92	Mureș	Albești	Filippi Alina Elena, Nasuescu Catalin	25	1241/3/1	Arabil	51920	5950	Extravilan	11.700	464	—		1.624,00	1.624,00
93	Mureș	Albești	Tordai St. Stefan, Iuhasz I. Ioan, Tordai A. Ildiko	25	1241/3/2	Arabil	—	6733	Extravilan	20.000	8.962	—		31.367,00	31.367,00
94	Mureș	Albești	Oroszhegyi Iosif	25	1241/3/3	Arabil	51964	6462	Extravilan	12.900	4.363	—		15.270,50	15.270,50
95	Mureș	Albești	UAT Albești*)	25	1241/3/4	Arabil	—	—	Extravilan	13.100	1.113	—		3.895,50	3.895,50
96	Mureș	Albești	Campean I. Ilie	25	1238/4/2	Arabil	—	5925	Extravilan	12.900	3.625	—		12.687,50	12.687,50
97	Mureș	Albești	Tenea I. Ilie	25	1238/4/1	Arabil	—	6765	Extravilan	147	46	—		161,00	161,00
98	Mureș	Albești	Tenea R. Ioan	25	1238/4/4	Arabil	—	6179	Extravilan	3.200	1.067	—		3.734,50	3.734,50
99	Mureș	Albești	UAT Albești*)	25	1238/4/3	Arabil	—	—	Extravilan	7.000	1.470	—		5.145,00	5.145,00
100	Mureș	Albești	Cismas I. Octavian, Cismas I. Aurel, Moise I. Margareta, Cismas I. Raveca, Cismas I. Ilie, Cismas I. Emanoil	25	1236/1/1	Arabil	—	158689	Extravilan	11.100	1.919	—		6.716,50	6.716,50

101	Mureș	Albești	Cismas I. Octavian, Cismas I. Aurel, Moise I. Margareta, Cismas I. Raveca, Cismas I. Ilie, Cismas I. Emanoil	25	1236/1/2	Arabil	—	158689	Extravilan	6.900	1.789	—	—	6.261,50	6.261,50
102	Mureș	Albești	Suta Margareta	25	1236/1/3	Arabil	50927	6061	Extravilan	7.000	3.032	—	—	10.612,00	10.612,00
103	Mureș	Albești	Peirasou S. Gizele, Ban S. Alexandru	25	1236/1/4	Arabil	—	6897	Extravilan	2.000	1.123	—	—	3.930,50	3.930,50
104	Mureș	Albești	Cismas I. Octavian, Cismas I. Aurel, Moise I. Margareta, Cismas I. Raveca, Cismas I. Ilie, Cismas I. Emanoil	25	1233/1	Neproductiv	—	158689	Extravilan	2.000	867	—	—	173,40	173,40
105	Mureș	Albești	UAT Albești*	33	1323/2	Neproductiv	—	—	Extravilan	1.500	58	—	—	11,60	11,60
106	Mureș	Albești	UAT Albești*	25	1233/5	Neproductiv	—	—	Extravilan	1.900	2.517	—	—	503,40	503,40
107	Mureș	Albești	Toma Mihaela Adriana	33	1323/15	Neproductiv	50538 1219	158508	Extravilan	10.000	1.553	—	—	310,60	310,60
108	Mureș	Albești	Peirasou S. Gizele, Ban Viima, Ban Julia Loredana, Ban Anna Maria	25	1226/1/9/1 1231/1/9 1233/4 1223/1 1233/2 1233/3 1229	Arabil	—	6897	Extravilan	12.800	97	—	—	339,50	339,50
109	Mureș	Albești	UAT Albești*	25	1232	Neproductiv	—	—	Extravilan	2.700	1.878	—	—	375,60	375,60
110	Mureș	Albești	Maior Eugenia	23	1198/17	Arabil	—	6883	Extravilan	2.900	962	—	—	3.367,00	3.367,00
111	Mureș	Albești	Suto Denes	23	1198/16 1193/2 1184/1/2	Arabil	—	5733	Extravilan	2.900	1.302	—	—	4.557,00	4.557,00
112	Mureș	Albești	Grusea I. Ioan	23	1198/15/3	Arabil	—	Poz. 1, anexa 3, Legea nr. 247/2005	Extravilan	900	471	—	—	1.648,50	1.648,50
113	Mureș	Albești	Grusea I. Ioan	23	1198/15/2	Arabil	—	6720	Extravilan	5.600	2.317	—	—	8.109,50	8.109,50
114	Mureș	Albești	Tifrea I. Zaharie	23	1198/15/1	Arabil	—	6886	Extravilan	5.000	1.242	—	—	4.347,00	4.347,00
115	Mureș	Albești	Neag Nicolae Alin	23	1198/14	Arabil	54814	6517	Extravilan	5.800	785	—	—	2.747,50	2.747,50
116	Mureș	Albești	Raiu I. Zaharie	23	1198/13/1	Arabil	—	6889	Extravilan	1.700	115	—	—	402,50	402,50
117	Mureș	Albești	Adam I. Sofia	23	1198/13	Arabil	—	5701	Extravilan	7.000	362	—	—	1.267,00	1.267,00
118	Mureș	Albești	Pall D. Ioan, Pall D. Gheorghe	25	1231/1/4	Arabil	—	6478	Extravilan	9.700	2.784	—	—	9.744,00	9.744,00
119	Mureș	Albești	Pall M. Moise	25	1231/1/5	Arabil	—	5681	Extravilan	8.600	1.738	—	—	6.083,00	6.083,00
120	Mureș	Albești	Pal D. Irina	25	1231/1/5/1	Arabil	—	6569	Extravilan	1.500	173	—	—	605,50	605,50
121	Mureș	Albești	Cioc I. Amalia	25	1231/1/6	Arabil	—	5543	Extravilan	14.400	182	—	—	637,00	637,00
122	Mureș	Albești	Moise I. Ioan	23	1198/10	Arabil	—	5557	Extravilan	4.000	142	—	—	497,00	497,00
123	Mureș	Albești	Cioc I. Amalia	23	1198/12/12 1194/2 1195/1	Arabil	—	158703	Extravilan	5.000	172	—	—	602,00	602,00
124	Mureș	Albești	Astalus G. Zaharie, Ciocilan G. Eusevia, Vintila G. Maria	23	1198/12/11	Făneală	—	6538	Extravilan	12.900	530	—	—	1.219,00	1.219,00

0	1	2	3	4	5	6	7	8	9	10	11	12	13	14	15
125	Mureș	Albești	Maior T. Gheorghe	24	1214/1	Arabil	—	6369	Extravilan	4769	473	—	—	1.655,50	1.655,50
126	Mureș	Albești	Marcu I. Maria	24	1214/2	Arabil	—	6144	Extravilan	9.919	899	—	—	3.146,50	3.146,50
127	Mureș	Albești	Negy M. Klara, Birtum M. Raffira, Ban M. Alexandru	24	1214/3	Arabil	—	6265	Extravilan	5.913	442	—	—	1.547,00	1.547,00
128	Mureș	Albești	Marcu I. Maria	24	1214/4	Arabil	—	6715	Extravilan	2.352	203	—	—	710,50	710,50
129	Mureș	Albești	Suteu T. Teofil	24	1226/1/5	Arabil	—	5985	Extravilan	2.352	206	—	—	721,00	721,00
130	Mureș	Albești	Suta L. Margareta	24	1214/6	Arabil	—	6082	Extravilan	2.352	212	—	—	742,00	742,00
131	Mureș	Albești	Marcu I. Lucretia	24	1214/7	Arabil	—	6100	Extravilan	3.720	344	—	—	1.204,00	1.204,00
132	Mureș	Albești	Cioc I. Ioan	25	1226/1/25	Arabil	—	5760	Extravilan	3.720	358	—	—	1.253,00	1.253,00
133	Mureș	Albești	Pop I. Eugenia	25	1226/1/24/2	Arabil	—	5886	Extravilan	3.720	392	—	—	1.372,00	1.372,00
134	Mureș	Albești	Aldea G. Ioan	24	1214/9	Arabil	—	6504	Extravilan	8.584	787	—	—	2.754,50	2.754,50
135	Mureș	Albești	Toma Gh. Ana	24	1204/1/10	Arabil	—	5937	Extravilan	8.012	776	—	—	2.716,00	2.716,00
136	Mureș	Albești	Hegbeli I. Ioan	24	1214/11	Arabil	—	6353	Extravilan	4.674	409	—	—	1.431,50	1.431,50
137	Mureș	Albești	Chis D. Zaharie	24	1214/12/1	Arabil	—	6077	Extravilan	4.769	384	—	—	1.344,00	1.344,00
138	Mureș	Albești	Zoiarulescu M. Raffira	24	1204/12/1	Arabil	—	5907	Extravilan	2.575	183	—	—	640,50	640,50
139	Mureș	Albești	Pop I. Mihail	24	1214/12/3	Arabil	—	6050	Extravilan	2.575	179	—	—	626,50	626,50
140	Mureș	Albești	Mihaila I. Eugenia Puscasiu I. Livia, Balu I. Ana, Danila I. Ioan, Danila I. Otilia, Danila I. Margareta	24	1214/13	Arabil	—	6128	Extravilan	4.101	276	—	—	966,00	966,00
141	Mureș	Albești	Pop I. Eugenia	25	1226/1/29/1	Arabil	—	5886	Extravilan	4.292	285	—	—	997,50	997,50
142	Mureș	Albești	Golumban I. Elisabeta	24	1226/1/31	Arabil	—	5810	Extravilan	3.500	249	—	—	871,50	871,50
143	Mureș	Albești	Golomban D. Floarea, Boitos I. Doina	28	1226/1/30	Arabil	—	5880	Extravilan	3.200	510	—	—	1.785,00	1.785,00
144	Mureș	Albești	Boitos M. Eleonora, Boitos M. Virgil, Dan M. Eleonora, Beres M. Valerica	25	1204/1/17	Arabil	—	6020	Extravilan	2.900	617	—	—	2.159,50	2.159,50
145	Mureș	Albești	Kerekes A. Francisc	24	1214/18/1	Arabil	—	6647	Extravilan	3.900	1.183	—	—	4.140,50	4.140,50
146	Mureș	Albești	Jakab M. Ioan	25	1214/18/2	Arabil	—	PVPP 2023 din 14.03.2011	Extravilan	1.400	448	—	—	1.568,00	1.568,00
147	Mureș	Albești	Aldea G. Traian, Maier M. Ana, Gligor M. Gheorghe, Gligor M. Ioan, Birzea M. Raffira, Pop M. Eusevia	24	1214/19	Arabil	—	6094	Extravilan	4.000	863	—	—	3.020,50	3.020,50
148	Mureș	Albești	Suteu M. Mihai	25	1214/20/1	Arabil	—	6222	Extravilan	2.000	149	—	—	521,50	521,50
149	Mureș	Albești	Costea M. Margareta	25	1214/20/2	Arabil	—	6272	Extravilan	900	22	—	—	77,00	77,00
150	Mureș	Albești	Marcu I. Lucretia	25	1214/25	Arabil	—	6100	Extravilan	2.300	5	—	—	17,50	17,50
151	Mureș	Albești	Maier I. Ana	23	1198/12/10/2	Arabil	—	6508	Extravilan	1.900	787	—	—	2.754,50	2.754,50
152	Mureș	Albești	Maier I. Ana	23	1198/12/10/1	Arabil	—	6508	Extravilan	1.100	168	—	—	588,00	588,00
153	Mureș	Albești	Vlad I. Floarea	23	1190/1	Arabil	—	5785	Extravilan	4.500	637	—	—	2.229,50	2.229,50

154	Mureș	Albești	Baciu Vasile	23	1198/12/6	Arabii	—	Poz. 303, anexa 3, Legea nr. 18/1991	Extravilan	1.200	139	—	486,50
155	Mureș	Albești	Gligor E. Liviu	23	1198/12/4	Arabii	—	6143	Extravilan	900	105	—	367,50
156	Mureș	Albești	Suteu I. Eusevia, Boitos I. Traian, Boitos I. Mihai	23	1198/12/3	Arabii	—	6713	Extravilan	1.200	138	—	483,00
157	Mureș	Albești	Suteu G. Eronim	21	1184/3	Arabii	—	6028	Extravilan	1.200	138	—	483,00
158	Mureș	Albești	Suteu G. Octavian, Suteu G. Ioan, Sabau G. Elisabeta, Suteu G. Ironim	23	1198/12/2	Arabii	—	6711	Extravilan	1.200	141	—	493,50
159	Mureș	Albești	Suteu I. Eusevia, Boitos I. Traian, Boitos I. Mihai	23	1198/12/1	Arabii	—	6712	Extravilan	1.200	147	—	514,50
160	Mureș	Albești	Pop I. Elisabeta	23	1198/3	Arabii	—	5550	Extravilan	3.000	400	—	1.400,00
161	Mureș	Albești	Nagy M. Berta, Pal M. Moise, Suto M. Iuliana	23	1198/10/1	Arabii	—	6651	Extravilan	8.700	2.345	—	8.207,50
162	Mureș	Albești	Nagy N. Iren	23	1198/9	Arabii	—	6571	Extravilan	3.000	556	—	1.946,00
163	Mureș	Albești	Tescula I. Mihai	23	1198/6	Arabii	—	6146	Extravilan	6.500	1.199	—	4.196,50
164	Mureș	Albești	Bedeu I. Pavel, Marcu I. Maria	23	1198/5	Arabii	—	6365	Extravilan	12.900	1.389	—	4.861,50
165	Mureș	Albești	Loas I. Emanuila	23	1198/4/1	Arabii	—	5973	Extravilan	8.600	1.370	—	4.795,00
166	Mureș	Albești	Loas I. Aurel	23	1198/4/2	Arabii	—	5980	Extravilan	5.000	1.012	—	3.542,00
167	Mureș	Albești	Aldea N. Emanoil	23	1198/4/3	Arabii	—	6099	Extravilan	5.000	767	—	2.684,50
168	Mureș	Albești	Loas I. Emanuila	23	1198/4/4	Arabii	—	5974	Extravilan	1.500	190	—	665,00
169	Mureș	Albești	Cioc I. Elena	23	1190/1	Arabii	—	5719	Extravilan	7.100	669	—	2.341,50
170	Mureș	Albești	Marcu I. Maria	23	1202/3/2	Arabii	—	6133	Extravilan	9.800	1.004	—	3.514,00
171	Mureș	Albești	Marcu I. Maria	23	1198/3/1	Arabii	—	6144	Extravilan	3.700	402	—	1.407,00
172	Mureș	Albești	Tescula G. Anica	23	1198/2/2	Arabii	—	6391	Extravilan	2.200	241	—	843,50
173	Mureș	Albești	Tescula I. Ilie	23	1198/2	Arabii	—	5970	Extravilan	17.100	2.680	—	9.380,00
174	Mureș	Albești	Filpro — S.R.L.	25	1198/1/4	Arabii	54671	6056	Extravilan	8.300	2.640	—	9.940,00
175	Mureș	Albești	Filpro — S.R.L.	23	1198/1/3	Arabii	54676	6078	Extravilan	3.200	768	—	2.688,00
176	Mureș	Albești	Suteu T. Teofil	23	1198/1/2	Arabii	—	6135	Extravilan	2.200	886	—	3.101,00
177	Mureș	Albești	Suteu T. Teofil	19	1198/1/1	Arabii	—	5985	Extravilan	7.000	2.187	—	7.654,50
178	Mureș	Albești	Suteu M. Ioan	23	1201/1/1	Fâneăț	—	6863	Extravilan	1.100	178	—	409,40
179	Mureș	Albești	Balu I. Mihail	23	1202/12	Arabii	—	6739	Extravilan	5.200	968	—	3.388,00
180	Mureș	Albești	Costea M. Margareta	23	1202/11	Arabii	—	6272	Extravilan	4.500	1.752	—	6.132,00
181	Mureș	Albești	Suteu M. Mihai	23	1202/10	Arabii	—	6222	Extravilan	4.600	2.108	—	7.378,00
182	Mureș	Albești	Suteu M. Aurel	23	1202/9	Arabii	—	6142	Extravilan	4.000	1.883	—	6.590,50
183	Mureș	Albești	Boitos I. Floarea	23	1202/8	Arabii	—	6559	Extravilan	3.500	1.708	—	5.978,00
184	Mureș	Albești	Petrescu I. Eugenia, Boholt M. Eugenia, Solomon M. Doina	23	1198/7	Arabii	—	5917	Extravilan	3.400	1.567	—	5.484,50

0	1	2	3	4	5	6	7	8	9	10	11	12	13	14	15
185	Mureș	Albești	Gligor I. Emanoil, Gligor I. Lucian, Gligor I. Eugen, Gligor I. Ioan	23	1202/6	Arabil	—	6104	Extravilan	4.000	1.984	—		6.944,00	6.944,00
186	Mureș	Albești	Gligor I. Vasile, Balu I. Dionisie, Gligor I. Ioan, Deac I. Ileana	23	1202/5	Arabil	—	6105	Extravilan	4.000	2.148	—		7.518,00	7.518,00
187	Mureș	Albești	Gligor E. Liviu	23	1202/4	Arabil	—	6143	Extravilan	2.700	1.608	—		5.628,00	5.628,00
188	Mureș	Albești	Marcu I. Elena, Chis G. Elena	23	1202/3	Arabil	—	6659	Extravilan	800	545	—		1.907,50	1.907,50
189	Mureș	Albești	Aldea G. Traian, Aldea G. Elena	23	1202/2	Arabil	—	6053	Extravilan	5.100	4.526	—		15.841,00	15.841,00
190	Mureș	Albești	Marcu I. Gheorghe	23	1202/1	Arabil	—	6054	Extravilan	1.600	1.600	—		5.600,00	5.600,00
191	Mureș	Albești	Kerekes M.	23	1204/1/1/1	Arabil	—	—	Extravilan	1.500	34	—		119,00	119,00
192	Mureș	Albești	Kerekes Francisc	23	1204/1/1/2	Arabil	—	—	Extravilan	1.400	41	—		143,50	143,50
193	Mureș	Albești	Kerekes A.	23	1204/1/1/3	Arabil	—	—	Extravilan	1.400	33	—		115,50	115,50
194	Mureș	Albești	Kerekes D.	23	1204/1/1/4	Arabil	—	—	Extravilan	1.400	38	—		133,00	133,00
195	Mureș	Albești	Iakob A.	23	1204/1/1/5	Arabil	—	—	Extravilan	1.400	35	—		122,50	122,50
196	Mureș	Albești	Kerekes Francisc	23	1204/1/1/6	Arabil	—	—	Extravilan	1.400	32	—		112,00	112,00
197	Mureș	Albești	Suto E.	23	1204/1/2	Arabil	—	—	Extravilan	2.800	47	—		164,50	164,50
198	Mureș	Albești	Borov V.	23	1204/1/3	Arabil	—	—	Extravilan	3.000	45	—		157,50	157,50
199	Mureș	Albești	Pali Dominic	23	1204/1/4	Arabil	—	—	Extravilan	8.100	125	—		437,50	437,50
200	Mureș	Albești	Pop Gheorghe	23	1204/1/5/1	Arabil	—	—	Extravilan	3.000	46	—		161,00	161,00
201	Mureș	Albești	Pop Mihai	23	1204/1/5/2	Arabil	—	—	Extravilan	2.100	114	—		399,00	399,00
202	Mureș	Albești	Tescula M.	23	1204/1/6	Arabil	—	—	Extravilan	2.500	675	—		2.362,50	2.362,50
203	Mureș	Albești	Pop Mihai	23	1204/1/7	Arabil	—	—	Extravilan	2.700	1.507	—		5.274,50	5.274,50
204	Mureș	Albești	Pop D.	23	1204/1/8	Arabil	—	—	Extravilan	2.700	2.074	—		7.259,00	7.259,00
205	Mureș	Albești	Boitos Aurora	23	1204/1/9	Arabil	—	—	Extravilan	2.900	2.578	—		9.023,00	9.023,00
206	Mureș	Albești	Stoica V.	23	1204/1/10	Arabil	—	—	Extravilan	2.600	2.556	—		8.946,00	8.946,00
207	Mureș	Albești	Suteu Nicolae	23	1204/1/11/1	Arabil	—	—	Extravilan	2.000	2.000	—		7.000,00	7.000,00
208	Mureș	Albești	Proprietar neidentificat*)	23	1206/1/1	Arabil	—	—	Extravilan	2.000	70	—		245,00	245,00
209	Mureș	Albești	Suteu Nicolae	23	1204/1/11/2	Arabil	—	—	Extravilan	6.300	2.772	—		9.702,00	9.702,00
210	Mureș	Albești	Borobeve Albert	23	1204/1/12	Arabil	—	—	Extravilan	11.000	5.412	—		18.942,00	18.942,00
211	Mureș	Albești	Cioc Elena	23	1204/1/13	Arabil	—	—	Extravilan	3.400	2.008	—		7.028,00	7.028,00
212	Mureș	Albești	Dochia Marioara	23	1204/1/14	Arabil	—	—	Extravilan	14.000	4.648	—		16.268,00	16.268,00
213	Mureș	Albești	Proprietar neidentificat**)	23	—	Arabil	—	—	Extravilan	—	9.160	—		32.060,00	32.060,00
214	Mureș	Albești	Bolondut I. Sevia	21	1113/1	Arabil	—	6411	Extravilan	4.900	3.919	—		13.716,50	13.716,50
215	Mureș	Albești	Boitos G. Ioan, Boitos G. Aurora, Boitos G. Zaharie, Boitos G. Nicolae	21	1113/2	Arabil	—	5966	Extravilan	15.500	8.193	—		28.675,50	28.675,50
216	Mureș	Albești	Maior Eugenia	23	1198/17	Arabil	—	6583	Extravilan	2.900	20	—		70,00	70,00

217	Mureș	Sighișoara	Urdea St. Maria	19	1432/2	Arabil	—	152674	Extravilan	5.800	93	—	790,50
218	Mureș	Sighișoara	Moldovan N. Stefan	19	1428/7	Fâneată	—	152003	Extravilan	11.200	68	—	258,40
219	Mureș	Sighișoara	Moldovan N. Stefan	19	1428/7	Fâneată	—	152003	Extravilan	11.200	6.842	—	25.999,60
220	Mureș	Sighișoara	Moldovan N. Ioan	19	1428/6	Arabil	—	152020	Extravilan	3.600	167	—	1.419,50
221	Mureș	Sighișoara	Deleanu Gh. Maria	19	1427/4 1428/8	Fâneată	—	152632	Extravilan	10.900	6.948	—	26.402,40
222	Mureș	Sighișoara	Municipiul Sighișoara — domeniu privat	19	—	Arabil	55661	—	Extravilan	30.000	14.287	—	121.439,50
223	Mureș	Sighișoara	Deleanu Gh. Maria	19	1427/4 1428/8	Fâneată	—	152632	Extravilan	10.900	1.995	—	7.581,00
224	Mureș	Sighișoara	Proprietar neidentificat*)	19	1425	Arabil	—	—	Extravilan	53	53	—	450,50
225	Mureș	Sighișoara	Pintea St. Maria, Hofner St. Stefan, Ciont St. Floarea, Hofnar St. Ioan	19	F 1427/2 TF 1424/1 A 1414/2 F 1409/2	Arabil	60141	152414	Extravilan	19.900	12.087	—	102.739,50
226	Mureș	Sighișoara	Petrescu Maria, Șanta Niculae	19	1414/3	Fâneată	—	152763	Extravilan	15.700	5.462	—	20.755,60
227	Mureș	Sighișoara	Pintea St. Maria, Hofner St. Stefan, Ciont St. Floarea, Hofnar St. Ioan	19	A 1414/6 F 1424/2	Arabil	60152	152414	Extravilan	14.600	384	—	3.264,00
228	Mureș	Sighișoara	Popescu N. Maria, Micheu N. Nicoleta- Hortensia	19	F 1409/1 A 1412 TF 1413 A 1414/1 F 1427/1	Arabil	60403	152523	Extravilan	31.300	575	—	4.887,50
229	Mureș	Sighișoara	Szabo Alexandru	19	F 1407/1 A 1408 F 1401/2	Arabil	—	152778	Extravilan	30.500	3.258	—	27.693,00
230	Mureș	Sighișoara	Filip Ionel	19	F 1401/1 A 1403	Arabil	56448	—	Extravilan	51.000	4.458	—	37.893,00
231	Mureș	Sighișoara	Grusea Zaharie	19	A 1378/1 P 1378/1	Arabil	1146	152375	Extravilan	2.500	2.461	—	20.918,50
232	Mureș	Sighișoara	Filip Ionel	19	1377/1	Pășune	56447	—	Extravilan	23.100	164	—	623,20
233	Mureș	Sighișoara	Proprietar neidentificat*)	19	1377	Pășune	—	—	Extravilan	11	11	—	41,80
234	Mureș	Sighișoara	Forna Cristina-Tulia, Forna-Kreutzer Joachim-Paul	19	1377/4	Pășune	1016	152634	Extravilan	216.600	149	—	566,20
235	Mureș	Sighișoara	Bogolea Șt. Mihai	19	1377/2	Pășune	—	152472	Extravilan	18.900	20.011	—	76.041,80
236	Mureș	Sighișoara	Forna Cristina-Tulia, Forna-Kreutzer Joachim-Paul	19	1377/4	Pășune	1016	152634	Extravilan	216.600	205	—	779,00
237	Mureș	Sighișoara	Filip Ionel	19	P 1377/1 A 1378/2	Arabil	1994	152160	Extravilan	17.500	1.761	—	14.968,50
238	Mureș	Sighișoara	Proprietar neidentificat*)	19	1377	Pășune	—	—	Extravilan	335	335	—	1.273,00
239	Mureș	Sighișoara	Forna Cristina-Tulia, Forna- Kreutzer Joachim-Paul	19	1377/2 1378/3	Fâneată	1012	152616	Extravilan	100.000	21.599	—	82.076,20
240	Mureș	Sighișoara	Forna Cristina-Tulia, Forna- Kreutzer Joachim-Paul	19	1377/4	Pășune	1016	152634	Extravilan	216.600	11.042	—	41.959,60

0	1	2	3	4	5	6	7	8	9	10	11	12	13	14	15
241	Mureș	Sighișoara	Felegean A. Ioan	18	1375/7	Pășune	—	6579	Extravilan	10.000	25.913	—		98.469,40	98.469,40
			Țifrea I. Zaharie		1375/1/1	Pășune	—	6503		12.300		—			
			Bănuț E. Ionica, Pop M. Eugenia, Hegbeli M. Ana, Sporea M. Otilia		1375/3	Pășune	—	6627		11.600		—			
			Boitos N. Emilia, Neag N. Niculăte, Ionescu M. Mircea, Ionescu M. Ana		1375/4	Pășune	—	6396		11.600		—			
			Ratiu D. Vicentia		1375/5	Pășune	—	6117		3.400		—			
			Țifrea M. Dumitru		1375/5/2	Pășune	—	6343		7.700		—			
			Ratiu D. Vicentia		1375/5/3	Pășune	—	6682		2.200		—			
			Varvara I. Ana		1375/6	Pășune	—	6327		5.400		—			
			UAT Sighișoara*		1375/20	Pășune	—	Rezervă primărie		148.400		—			
			Păcălă Olimpia		1363	Pășune	—	Nr. fișă 6400		25.200		—	1.748		
242	Mureș	Sighișoara	18	1363/5	Pășune	54131	152435	Extravilan	202.000	25.192	—		95.729,60	95.729,60	
243	Mureș	Sighișoara	18	N 1344 P 1346 P 1348	Pășune	—	—	Extravilan	703	703	—		2.671,40	2.671,40	
244	Mureș	Sighișoara	18	Municipiul Sighișoara — domeniu privat	Pășune	—	—	Extravilan	703	703	—		2.671,40	2.671,40	
245	Mureș	Sighișoara	18	Brikston Construction Solutions — S.A.	Pășune	54382	152702	Extravilan	373.300	49.553	—		188.301,40	188.301,40	
246	Mureș	Sighișoara	18	Klemm Rolf Walter	Pășune	54383	152679	Extravilan	52.800	3.826	—		14.538,80	14.538,80	
247	Mureș	Sighișoara	18	UAT Sighișoara*	Pășune	—	—	Extravilan	1.339	1.339	—		5.088,20	5.088,20	
248	Mureș	Sighișoara	18	UAT Sighișoara*	Pășune	—	—	Extravilan	4.229	4.230	—		16.074,00	16.074,00	
249	Mureș	Sighișoara	18	UAT Sighișoara*	Pășune	—	Rezervă	Extravilan	132.800	11.956	—		45.432,80	45.432,80	
250	Mureș	Sighișoara	18	Raț G. Alexandru	Pășune	—	152263	Extravilan	41.500	5.650	—		21.470,00	21.470,00	
251	Mureș	Sighișoara	18	UAT Sighișoara*	Pășune	—	—	Extravilan	1.994	1.994	—		7.577,20	7.577,20	
252	Mureș	Sighișoara	18	UAT Sighișoara*	Pășune	—	—	Extravilan	1.329	1.331	—		5.057,80	5.057,80	
253	Mureș	Sighișoara	18	Turcu Victoria, Martin Floarea, Cîmpean Daniel	Pășune	1783	152555	Extravilan	14.100	1.491	—		5.665,80	5.665,80	
254	Mureș	Sighișoara	18	Theiss Andrei	Fâneață	50557	152545	Extravilan	34.600	3.504	—		13.315,20	13.315,20	
255	Mureș	Sighișoara	18	Cîmpean Daniel, Turcu Gh. Victoria, Martin Gh. Maria Floarea	Pășune	58323	152464	Extravilan	12.900	1.576	—		5.988,80	5.988,80	
256	Mureș	Sighișoara	18	Theiss Andrei	Pășune	1788	152324	Extravilan	20.200	2.690	—		10.222,00	10.222,00	

257	Mureș	Sighișoara	Theiss Andrei	18	P 1362/7 F 1358/1 P 1356/2 F 1359/1	Pășune	52302	152323	Extravilan	20.100	3.150	—	—	11.970,00
258	Mureș	Sighișoara	Theiss Andrei	18	P 1362/6 F 1354/2 F 1356/1 F 1355/2 F 1357/2	Fâneață	50545	152546	Extravilan	50.000	10.374	—	—	39.421,20
259	Mureș	Sighișoara	Theiss Andrei	18	P 1362/5 N 1353	Pășune	53942	152482	Extravilan	72.100	12.524	—	—	47.591,20
260	Mureș	Sighișoara	Theiss Andrei	18	P 1362/4 N 1352	Pășune	53980	152481	Extravilan	37.900	2.136	—	—	8.116,80
261	Mureș	Sighișoara	Theiss Andrei	18	1362/3	Pășune	53979	152094	Extravilan	6.200	5.134	—	—	19.509,20
262	Mureș	Sighișoara	Municipiul Sighișoara — domeniu privat	6 16 17 18	P 482 TF 1329 P 1335 P 1362	Pășune	—	—	Extravilan	—	3.730	—	—	14.174,00
263	Mureș	Sighișoara	Tifrea Gh. Gheorghe	18	1362/1 1335/1	Pășune	—	152116	Extravilan	7.200	6.098	—	—	23.172,40
264	Mureș	Sighișoara	Municipiul Sighișoara — domeniu privat	16	TF 1326 P 1328	Pășune	—	—	Extravilan	8.394	8.393	—	—	31.893,40
265	Mureș	Sighișoara	Protopopiatul Ortodox Român	16	1328/2	Pășune	974	152630	Extravilan	237.100	56.643	—	—	215.243,40
266	Mureș	Sighișoara	Municipiul Sighișoara — domeniu privat	6	482	Pășune	—	Iziaz	Extravilan	534.400	19.136	—	—	72.716,80
267	Mureș	Sighișoara	Municipiul Sighișoara — domeniu privat	6	488	Pășune	—	Iziaz	Extravilan	4.200	3.830	—	—	14.554,00
268	Mureș	Sighișoara	Horvath I. Maria	6	479/3	Arabil	—	135432	Extravilan	7.800	5.512	—	—	46.852,00
269	Mureș	Sighișoara	Cornea I. Ecaterina	6	479/2	Arabil	—	134950	Extravilan	3.100	1.995	—	—	16.957,50
270	Mureș	Sighișoara	Gergely Ioana	6	479/1	Arabil	—	134939	Extravilan	3.000	815	—	—	6.927,50
271	Mureș	Sighișoara	Proprietar neidentificat*)	6	479	Arabil	—	—	Extravilan	5	5	—	—	42,50
272	Mureș	Sighișoara	Proprietar neidentificat*)	6	493	Arabil	—	—	Extravilan	20	20	—	—	170,00
273	Mureș	Sighișoara	UAT Sighișoara*)	6	477	Fâneață	—	Rezervă	Extravilan	22.400	12.506	—	—	47.522,80
274	Mureș	Sighișoara	Roth Andrei	6	493/24	Arabil	—	134747	Extravilan	4.400	479	—	—	4.071,50
275	Mureș	Sighișoara	Oprea M. Floarea	6	493/25	Arabil	—	135031	Extravilan	3.000	803	—	—	6.825,50
276	Mureș	Sighișoara	Stoica I. Viorica, Ghebenel I. Ioan	6	493/26	Arabil	—	135164	Extravilan	4.200	1.646	—	—	13.991,00
277	Mureș	Sighișoara	Ghebenel I. Ioan	6	493/27	Arabil	—	134894	Extravilan	4.200	1.430	—	—	12.155,00

0	1	2	3	4	5	6	7	8	9	10	11	12	13	14	15
278	Mureș	Sighișoara	Ghebenei I. Ioan	6	493/28	Arabil	—	134894	Extravilan	4.200	4.032	—	—	34.272,00	34.272,00
279	Mureș	Sighișoara	Deac C. Elena	6	493/22	Arabil	—	134629	Extravilan	16.200	7.982	—	—	67.847,00	67.847,00
280	Mureș	Sighișoara	Proprietar neidentificat*)	6	493	Arabil	—	—	Extravilan	69	69	—	—	586,50	586,50
281	Mureș	Sighișoara	Țagă I. Florin	6	493/30	Arabil	—	135129	Extravilan	4.700	1.542	—	—	13.107,00	13.107,00
282	Mureș	Sighișoara	Gagy A. Andrei	6	493/31	Arabil	—	134779	Extravilan	4.700	2.507	—	—	21.309,50	21.309,50
283	Mureș	Sighișoara	Deac M. Floarea	6	493/33	Arabil	—	134798	Extravilan	13.700	5.006	—	—	42.551,00	42.551,00
284	Mureș	Sighișoara	Roth I. Ioan	6	493/44	Arabil	—	134985	Extravilan	1.200	625	—	—	5.312,50	5.312,50
285	Mureș	Sighișoara	Deac Elena, Oprea Ion	6	474/1	Arabil	—	—	Extravilan	2.411	2.413	—	—	20.510,50	20.510,50
286	Mureș	Sighișoara	Vingarzan I. Marin	6	493/34	Arabil	—	135122	Extravilan	4.500	1.758	—	—	14.943,00	14.943,00
287	Mureș	Sighișoara	Pop A. Elena	6	493/35	Arabil	—	134784	Extravilan	4.600	1.692	—	—	14.382,00	14.382,00
288	Mureș	Sighișoara	Câmpeanu T. Nicolae	6	F 453/2 F 473/4 N 47482	Făneală	58803	152208	Extravilan	400	912	—	—	3.465,60	3.465,60
289	Mureș	Sighișoara	Proprietar neidentificat*)	6	493	Arabil	—	—	Extravilan	931	931	—	—	7.913,50	7.913,50
290	Mureș	Sighișoara	Proprietar neidentificat*)	6	F 473 F 474	Făneală	—	—	Extravilan	1.641	1.641	—	—	6.235,80	6.235,80
291	Mureș	Sighișoara	Iliuță Gh. Sanda	6	493/36	Arabil	—	135204	Extravilan	4.600	1.992	—	—	16.932,00	16.932,00
292	Mureș	Sighișoara	Doca Gh. Aurica	6	493/37	Arabil	—	135144	Extravilan	4.600	2.274	—	—	19.329,00	19.329,00
293	Mureș	Sighișoara	Dudaș I. Ioan	6	493/38	Arabil	—	135115	Extravilan	4.600	1.845	—	—	15.682,50	15.682,50
294	Mureș	Sighișoara	Oprea I. Gheorghe	6	493/39	Arabil	—	135209	Extravilan	4.600	2.174	—	—	18.479,00	18.479,00
295	Mureș	Sighișoara	Reț A. Alexandru	6	493/40	Arabil	—	135124	Extravilan	4.500	2.609	—	—	22.176,50	22.176,50
296	Mureș	Sighișoara	Marințu A. Elena	6	493/41	Arabil	—	134729	Extravilan	4.500	2.588	—	—	21.998,00	21.998,00
297	Mureș	Sighișoara	Câmpean Z. Vasile	6	493/42	Arabil	—	134718	Extravilan	6.800	2.538	—	—	21.573,00	21.573,00
298	Mureș	Sighișoara	Neagu Maria	6	493/43	Arabil	—	134882	Extravilan	6.800	389	—	—	3.306,50	3.306,50
299	Mureș	Sighișoara	Leicu S. Elena, Popa S. Margareta, Dudaș I. Dan, Prozan M. Mircea Dumitru	6	493/2	Arabil	—	134682	Extravilan	7.800	952	—	—	8.092,00	8.092,00
300	Mureș	Sighișoara	Cozac I. Toader, Cozac I. Elisabeta	6	493/1	Arabil	—	134763	Extravilan	1.600	727	—	—	6.179,50	6.179,50
301	Mureș	Sighișoara	Municipiul Sighișoara — domeniu privat	6	501/8	Arabil	—	Rezervă	Extravilan	4.300	1.797	—	—	15.274,50	15.274,50
302	Mureș	Sighișoara	Maier I. Ioan	6	501/7	Arabil	—	135108	Extravilan	5.500	944	—	—	8.024,00	8.024,00
303	Mureș	Sighișoara	Theiss Andreas, Theiss Denisa Alexandra	6	503/1	Pășune	52746	152684	Extravilan	35.600	5.273	—	—	20.037,40	20.037,40
304	Mureș	Sighișoara	Proprietar neidentificat*)	6	501	Pășune	—	—	Extravilan	1.326	1.327	—	—	5.042,60	5.042,60
305	Mureș	Sighișoara	Marian Adrian Stefan, Marian Maria Daniela	6	501/2	Arabil	56129	—	Extravilan	900	63	—	—	535,50	535,50
306	Mureș	Sighișoara	Kantor A. Zoltan	6	503/2 503/3	Pășune	55840	152685	Extravilan	4.493	2.163	—	—	8.219,40	8.219,40
307	Mureș	Sighișoara	Borbely Attila, Borbely Gabriela	6	503/1	Pășune	58914	152594	Extravilan	30.200	15.939	—	—	60.568,20	60.568,20
308	Mureș	Sighișoara	Municipiul Sighișoara — domeniu privat	6	503/4	Pășune	—	—	Extravilan	29.900	9.370	—	—	35.606,00	35.606,00
309	Mureș	Sighișoara	Theiss Andrei	77	N 507 A 508	Arabil	1198	152591	Extravilan	43.900	2	—	—	17,00	17,00

310	Mureș	Sighișoara	Theiss Andrei	77	N 507 A 508	Arabil	1198	152591	Extravilan	43.900	19.658	—	139.570,00	139.570,00	
311	Mureș	Sighișoara	Theiss Andrei	77	513/6	Arabil	1200	152591	Extravilan	30.000	2.180	—	18.530,00	18.530,00	
312	Mureș	Sighișoara	Hundorfean Mihai Mircea	8	A 555/2 P 556/2 F 557/1	Arabil	56266	—	Extravilan	15.800	330	—	2.805,00	2.805,00	
313	Mureș	Sighișoara	UAT Sighișoara*)	8	555/4	Arabil	—	—	Extravilan	4.319	4.311	—	36.643,50	36.643,50	
314	Mureș	Sighișoara	Gheorghită Lazăr	8	555/5	Arabil	—	152598	Extravilan	7.500	1.587	—	13.489,50	13.489,50	
315	Mureș	Sighișoara	Lazăr N. Nicolae	8	551/3	Pășune	—	152576	Extravilan	38.000	686	—	2.606,80	2.606,80	
316	Mureș	Sighișoara	Proprietar neidentificat*)	8	—	Pășune	—	—	Extravilan	4.069	4.069	—	15.462,20	15.462,20	
TOTAL											792.938,00	154	312.708,00	3.869.037,10	4.181.745,10

*) Pentru toate pozițiile în care la coloana „Numele și prenumele proprietarului/deținătorului imobilului” se regăsește mențiunea „Proprietar neidentificat”, astfel cum reiese din evidențele unităților administrativ-teritoriale, numele proprietarilor/deținătorilor vor fi identificate ulterior, în vederea completării documentațiilor necesare pentru punerea în aplicare a măsurilor de expropriere în condițiile legii.

**) Pentru pozițiile nr. crt. 1, 13, 57, 99, 105, 106, 109, 247, 248, 249, 251, 252 și 313, unde titularul dreptului de proprietate este unitatea administrativ-teritorială, terenurile în cauză sunt la dispoziția comisiilor de fond funciar, astfel cum reiese din evidențele unităților administrativ-teritoriale.

ANEXA Nr. 3

L I S T A
cuprinzând imobilele proprietate publică a statului care fac parte din coridorul de expropriere al lucrării de utilitate publică de interes național
„Varianta de ocire Sighișoara”, aflate pe raza UAT Albești și UAT Sighișoara din județul Mureș

Nr. crt.	Județul	Unitatea administrativ-teritorială	Numele și prenumele proprietarului/deținătorului imobilului	Taiflăua	Parcela	Categoria de folosință	IE/Nr. cad. vechi	Observații intravilan/extravilan	Suprafața totală (mp)	Suprafață de transferat (mp)	
0	1	2	3	4	5	6	7	8	9	10	
1	Mureș	Albești	Statul român, în administrarea Ministerului Transporturilor și Infrastructurii — C.N.A.I.R. — S.A.	—	13	Drum	—	Extravilan	—	2.569	
2	Mureș	Albești	Statul român, în administrarea Administrației Naționale „Apele Române”, prin Administrația Bazinală de Apă Mureș — SGA	—	—	Canal	—	Extravilan	—	477	
3	Mureș	Albești	Statul român, în administrarea Ministerului Transporturilor și Infrastructurii — C.N.A.I.R. — S.A.	—	13	Drum	—	Extravilan	—	3.701	
4	Mureș	Albești	Statul român, în administrarea Ministerului Transporturilor și Infrastructurii — C.N.A.I.R. — S.A.	—	13	Drum	—	Extravilan	—	498	
5	Mureș	Albești	Statul român, în administrarea Ministerului Transporturilor și Infrastructurii — Compania Națională de Căi Ferate — C.F.R. — S.A.	—	—	Cale ferată	—	Extravilan	138.309	1.103	
6	Mureș	Albești	Statul român, în administrarea Ministerului Transporturilor și Infrastructurii — Compania Națională de Căi Ferate — C.F.R. — S.A.	—	—	Cale ferată	—	Extravilan	138.309	18	
7	Mureș	Albești	Statul român, în administrarea Ministerului Transporturilor și Infrastructurii — Compania Națională de Căi Ferate — C.F.R. — S.A.	—	—	Cale ferată	—	Extravilan	138.309	32	
8	Mureș	Albești	Statul român, în administrarea Administrației Naționale „Apele Române”, prin Administrația Bazinală de Apă Mureș — SGA	—	—	Canal	—	Extravilan	—	1.735	
9	Mureș	Albești	Statul român, în administrarea Administrației Naționale „Apele Române”, prin Administrația Bazinală de Apă Mureș — SGA	31	1323	Râu Târnava Mare	—	Extravilan	—	1.490	
10	Mureș	Albești	Statul român, în administrarea Administrației Naționale „Apele Române”, prin Administrația Bazinală de Apă Mureș — SGA	31	1323	Râu Târnava Mare	—	Extravilan	—	442	
11	Mureș	Sighișoara	Statul român, în administrarea Ministerului Transporturilor și Infrastructurii — C.N.A.I.R. — S.A.	—	—	Drum	—	Extravilan	—	4.186	
TOTAL											16.251

LISTA
cuprinzând imobilele proprietate publică
a unităților administrativ-teritoriale care fac parte din coridorul de expropriere
al lucrării de utilitate publică de interes național „Varianta de ocolire Sighișoara”,
afiate pe raza UAT Albești și UAT Sighișoara din județul Mureș

Nr. crt.	Județul	Unitatea administrativ-teritorială	Numele și prenumele proprietarului/deținătorului imobilului	Tarlaua	Parcela	Categoria de folosință	IE/Nr. cad. vechi	CF/CF vechi	Intravilan/ Extravilan	Suprafața totală (mp)	Suprafața de transferat (mp)
1	Mureș	Albești	UAT Albești	—	—	Drum	—	—	Extravilan	—	185
2	Mureș	Albești	UAT Albești	—	1363	Canal	—	—	Extravilan	—	504
3	Mureș	Albești	UAT Albești	—	1363	Canal	—	—	Extravilan	—	194
4	Mureș	Albești	UAT Albești	—	—	Drum	—	—	Extravilan	—	372
5	Mureș	Albești	UAT Albești	—	—	Drum	—	—	Extravilan	—	200
6	Mureș	Albești	UAT Albești	—	—	Drum Strada Morii	—	—	Intravilan	—	1.299
7	Mureș	Albești	UAT Albești	31	1246	Drum	—	—	Extravilan	—	210
8	Mureș	Albești	UAT Albești	—	—	Drum	—	—	Extravilan	—	197
9	Mureș	Albești	UAT Albești	—	—	Drum	—	—	Extravilan	—	313
10	Mureș	Albești	UAT Albești	—	1203	Drum	—	—	Extravilan	—	16.234
11	Mureș	Albești	UAT Albești	—	—	Drum	—	—	Extravilan	—	99
12	Mureș	Albești	UAT Albești	—	1213	Drum	—	—	Extravilan	—	9
13	Mureș	Albești	UAT Albești	—	—	Drum	—	—	Extravilan	—	213
14	Mureș	Albești	UAT Albești	—	1141	Drum	—	—	Extravilan	—	428
15	Mureș	Albești	UAT Albești	23	1192	Drum	—	—	Extravilan	—	192
16	Mureș	Sighișoara	UAT Sighișoara	19	DE 1402	Drum	—	—	Extravilan	—	180
17	Mureș	Sighișoara	UAT Sighișoara	19	—	Drum	—	—	Extravilan	—	21
18	Mureș	Sighișoara	UAT Sighișoara	19	DE 1376	Drum	—	—	Extravilan	—	178
19	Mureș	Sighișoara	UAT Sighișoara	6	DE 504	Drum	—	—	Extravilan	—	226
20	Mureș	Sighișoara	UAT Sighișoara	6	DE 489	Drum	—	—	Extravilan	—	163
21	Mureș	Sighișoara	UAT Sighișoara	6	DE 478	Drum	—	—	Extravilan	—	534
22	Mureș	Sighișoara	UAT Sighișoara	6	DE 460	Drum	—	—	Extravilan	—	1.383
23	Mureș	Sighișoara	UAT Sighișoara	6	DE 478	Drum	—	—	Extravilan	—	992
24	Mureș	Sighișoara	UAT Sighișoara	6	DE 497	Drum	—	—	Extravilan	—	653
25	Mureș	Sighișoara	UAT Sighișoara	6	DE 505	Drum	—	—	Extravilan	—	284
26	Mureș	Sighișoara	UAT Sighișoara	77	DE 510	Drum	—	—	Extravilan	—	270
TOTAL											25.533

GUVERNUL ROMÂNIEI

H O T Ă R Ă R E
privind aprobarea bugetului de venituri și cheltuieli
pentru anul 2024 al Regiei Autonome „Monetăria Statului”,
aflată în subordinea Băncii Naționale a României

În temeiul art. 108 din Constituția României, republicată, și al art. 4 alin. (1) lit. a) din Ordonanța Guvernului nr. 26/2013 privind întărirea disciplinei financiare la nivelul unor operatori economici la care statul sau unitățile administrativ-teritoriale sunt acționari unici ori majoritari sau dețin direct ori indirect o participație majoritară, aprobată cu completări prin Legea nr. 47/2014, cu modificările și completările ulterioare,

Guvernul României adoptă prezenta hotărâre.

Articol unic. — Se aprobă bugetul de venituri și cheltuieli pentru anul 2024 al Regiei Autonome „Monetăria Statului”, aflată în subordinea Băncii Naționale a României, prevăzut în anexa care face parte integrantă din prezenta hotărâre.

PRIM-MINISTRU
ION-MARCEL CIOLACU

Contrasemnează:
Ministrul finanțelor,
Marcel-Ioan Boloș
Guvernatorul Băncii Naționale
a României,
Mugur Constantin Isărescu
Ministrul muncii și solidarității sociale,
Simona Bucura-Oprescu

BANCA NAȚIONALĂ A ROMÂNIEI
Regia Autonomă „Monetăria Statului”
București, sectorul 5, str. Fabrica de chibrituri nr. 30
CUI: RO427304

**BUGETUL DE VENITURI ȘI CHELTUIELI
pe anul 2024**

		INDICATORI		Nr. rd.	Mii lei Propuneri an curent (2024)
0	1	2		3	4
I.		VENITURI TOTALE (Rd.1=Rd.2+Rd.5)		1	129.220
	1	Venituri totale din exploatare, din care:		2	128.820
		a)	subvenții, cf. prevederilor legale în vigoare	3	0
		b)	transferuri, cf. prevederilor legale în vigoare	4	0
	2	Venituri financiare		5	400
II		CHELTUIELI TOTALE (Rd.6=Rd.7+Rd.19)		6	125.450
	1	Cheltuieli de exploatare,(Rd. 7= Rd.8+Rd.9+Rd.10+Rd.18) din care:		7	124.650
		A.	cheltuieli cu bunuri si servicii	8	79.955
		B.	cheltuieli cu impozite, taxe si varsaminte asimilate	9	715
		C.	cheltuieli cu personalul, (Rd.10=Rd.11+Rd.14+Rd.16+Rd.17) din care:	10	37.894
		C0	Cheltuieli de natură salarială(Rd.11=Rd.12+Rd.13)	11	34.612
		C1	ch. cu salariile	12	28.839
		C2	bonusuri	13	5.773
		C3	alte cheltuieli cu personalul, din care:	14	30
			cheltuieli cu plati compensatorii aferente disponibilizarilor de personal	15	0
		C4	Cheltuieli aferente contractului de mandat si a altor organe de conducere si control, comisii si comitete	16	2.052
		C5	Cheltuieli cu contribuțiile datorate de angajator	17	1.200
		D.	alte cheltuieli de exploatare	18	6.086
	2	Cheltuieli financiare		19	800
III		REZULTATUL BRUT (profit/pierdere) (Rd.20=Rd.1-Rd.6)		20	3.770
IV	1	IMPOZIT PE PROFIT CURENT		21	774
	2	IMPOZIT PE PROFIT AMÂNAT		22	0
	3	VENITURI DIN IMPOZITUL PE PROFIT AMÂNAT		23	0
	4	IMPOZITUL SPECIFIC UNOR ACTIVITĂȚI		24	0
	5	ALTE IMPOZITE NEPREZENTATE LA ELEMENTELE DE MAI SUS		25	0
V		PROFITUL/PIERDEREA NETĂ A PERIOADEI DE RAPORTARE (Rd. 26=Rd.20-Rd.21-Rd.22+Rd.23-Rd.24-Rd.25), din care:		26	2.996
	1	Rezerve legale		27	0
	2	Alte rezerve reprezentând facilități fiscale prevăzute de lege		28	0
	3	Acoperirea pierderilor contabile din anii precedenți		29	0
	4	Constituirea surselor proprii de finanțare pentru proiectele cofinanțate din împrumuturi externe, precum și pentru constituirea surselor necesare rambursării ratelor de capital, plății dobânzilor, comisioanelor și altor costuri aferente acestor împrumuturi		30	0

*) Anexa este reprodusă în facsimil.

5		Alte repartizări prevăzute de lege	31	0
6		Profitul contabil rămas după deducerea sumelor de la Rd. 27, 28, 29, 30, 31 (Rd. 32= Rd.26-(Rd.27 la Rd. 31)>= 0)	32	2.996
7		Participarea salariaților la profit în limita a 10% din profitul net, dar nu mai mult de nivelul unui salariu de bază mediu lunar realizat la nivelul operatorului economic în exercițiul financiar de referință	33	333
8		Minimum 50% vărsăminte la bugetul de stat sau local în cazul regiilor autonome, ori dividende cuvenite acționarilor, în cazul societăților/companiilor naționale și societăților cu capital integral sau majoritar de stat, din care:	34	1.665
	a)	- dividende cuvenite bugetului de stat	35	1.665
	b)	- dividende cuvenite bugetului local	36	0
	c)	- dividende cuvenite altor acționari	37	0
9		Profitul nerepartizat pe destinațiile prevăzute la Rd.33 - Rd.34 se repartizează la alte rezerve și constituie sursă proprie de finanțare	38	1.331
VI		VENITURI DIN FONDURI EUROPENE	39	0
VII		CHELTUIELI ELIGIBILE DIN FONDURI EUROPENE, din care	40	0
	a)	cheltuieli materiale	41	0
	b)	cheltuieli cu salariile	42	0
	c)	cheltuieli privind prestarile de servicii	43	0
	d)	cheltuieli cu reclama si publicitate	44	0
	e)	alte cheltuieli	45	0
VIII		SURSE DE FINANȚARE A INVESTIȚIILOR, din care:	46	17.625
	1	Alocații de la buget	47	0
		alocații bugetare aferente plății angajamentelor din anii anteriori	48	0
IX		CHELTUIELI PENTRU INVESTIȚII	49	17.625
X		DATE DE FUNDAMENTARE		
	1	Nr. de personal prognozat la finele anului	50	270
	2	Nr.mediu de salariați total	51	240
	3	Castigul mediu lunar pe salariat (lei/persoană) determinat pe baza cheltuielilor de natură salarială	52	11.367,71
	4	Câștigul mediu lunar pe salariat (lei/persoană) determinat pe baza cheltuielilor de natură salarială, recalculat cf. Legii anuale a bugetului de stat	53	10.752,08
	5	Productivitatea muncii în unități valorice pe total personal mediu (mii lei/persoană) (Rd.2/Rd.51)	54	536,75
	6	Productivitatea muncii în unități valorice pe total personal mediu recalculată cf. Legii anuale a bugetului de stat	55	536,75
	7	Productivitatea muncii în unități fizice pe total personal mediu (cantitate produse finite/ persoană)	56	5.311.138
	8	Cheltuieli totale la 1000 lei venituri totale (Rd. 57= (Rd.6/Rd.1)x1000)	57	970,82
	9	Plăți restante	58	0
	10	Creanțe restante	59	0

*) Rd.52 = Rd.151 din Anexa de fundamentare nr.2

**) Rd.53 = Rd.152 din Anexa de fundamentare nr.2

ACTE ALE AUTORITĂȚII DE SUPRAVEGHERE FINANCIARĂ

AUTORITATEA DE SUPRAVEGHERE FINANCIARĂ

N O R M Ă**pentru modificarea și completarea Normei nr. 3/2013 privind activitatea de marketing a fondului de pensii administrat privat, aprobată prin Hotărârea Consiliului Comisiei de Supraveghere a Sistemului de Pensii Private nr. 5/2013**

În conformitate cu prevederile art. 57 alin. (1) lit. h) și ale art. 115—118 din Legea nr. 411/2004 privind fondurile de pensii administrate privat, republicată, cu modificările și completările ulterioare, în temeiul prevederilor art. 2 alin. (1) lit. c) și d), art. 3 alin. (1) lit. b), art. 5 lit. c), art. 6 alin. (1) și (2) și ale art. 7 alin. (2) din Ordonanța de urgență a Guvernului nr. 93/2012 privind înființarea, organizarea și funcționarea Autorității de Supraveghere Financiară, aprobată cu modificări și completări prin Legea nr. 113/2013, cu modificările și completările ulterioare, în urma deliberărilor Consiliului Autorității de Supraveghere Financiară din ședința din data de 22 mai 2024,

Autoritatea de Supraveghere Financiară emite prezenta normă.

Art. I. — Norma nr. 3/2013 privind activitatea de marketing a fondului de pensii administrat privat, aprobată prin Hotărârea Consiliului Comisiei de Supraveghere a Sistemului de Pensii Private nr. 5/2013, publicată în Monitorul Oficial al României, Partea I, nr. 153 din 22 martie 2013, cu modificările și completările ulterioare, se modifică și se completează după cum urmează:

1. **La articolul 55², litera c) se modifică și va avea următorul cuprins:**

„c) are un contract individual de muncă/de mandat încheiat cu un singur agent de marketing persoană juridică;”.

2. **La articolul 55³ alineatul (1), litera f) se modifică și va avea următorul cuprins:**

„f) declarația dată pe propria răspundere de către persoana responsabilă, din care să reiasă că are încheiat contract individual de muncă/de mandat cu un singur agent de marketing

persoană juridică și că nu a fost sancționată de către autorități române sau străine din cadrul sistemului financiar-bancar cu interdicția temporară ori definitivă de a desfășura activități în sistemul în care a activat, în original;”.

3. **La articolul 55³ alineatul (1), după litera f) se introduce o nouă literă, litera f¹), cu următorul cuprins:**

„f¹) documentul din care să reiasă că persoana responsabilă are încheiat contract individual de muncă/de mandat cu agentul de marketing persoană juridică ce solicită avizarea;”.

4. **La articolul 55⁵ alineatul (3), litera a) se modifică și va avea următorul cuprins:**

„a) la data încetării contractului individual de muncă/de mandat încheiat cu agentul de marketing persoană juridică;”.

Art. II. — Prezenta normă se publică în Monitorul Oficial al României, Partea I, și intră în vigoare la data publicării.

p. Președintele Autorității de Supraveghere Financiară,
Sorin Cristinel Mititelu

București, 27 mai 2024.
Nr. 12.

EDITOR: PARLAMENTUL ROMÂNIEI — CAMERA DEPUTAȚILOR



„Monitorul Oficial” R.A., Str. Parcului nr. 65, sectorul 1, București; 012329
C.I.F. RO427282, IBAN: RO55RNCB0082006711100001 BCR
și IBAN: RO12TREZ7005069XXX000531 DTCPMB (alocat numai persoanelor juridice bugetare)
Tel. 021.318.51.29/150, fax 021.318.51.15, e-mail: marketing@ramo.ro, www.monitoruloficial.ro
Adresa Centrului pentru relații cu publicul este: șos. Panduri nr. 1, bloc P33, sectorul 5, București; 050651.
Tel. 021.401.00.73, 021.401.00.78, e-mail: concursurifp@ramo.ro, convocariaga@ramo.ro
Pentru publicări, încărcați actele pe site, la: <https://www.monitoruloficial.ro>, secțiunea Publicări.



5 948493 563747