



MONITORUL OFICIAL AL ROMÂNIEI

Anul 192 (XXXVI) — Nr. 419

PARTEA I
LEGI, DECRETE, HOTĂRĂRI ȘI ALTE ACTE

Miercuri, 8 mai 2024

SUMAR

Nr.	Pagina	Nr.	Pagina
ACTE ALE CAMEREI DEPUTAȚILOR			
30.	2	— Hotărâre privind adoptarea opiniei referitoare la Comunicarea Comisiei către Parlamentul European, Consiliu, Comitetul Economic și Social European și Comitetul Regiunilor — Realizarea ambițiilor UE pentru energia din surse regenerabile offshore — COM (2023) 668	9
31.	3	— Hotărâre privind adoptarea opiniei referitoare la propunerea de Recomandare a Consiliului privind consolidarea securității cercetării — COM (2024) 26	10
32.	4	— Hotărâre privind adoptarea opiniei referitoare la Comunicarea Comisiei către Parlamentul European, Consiliu, Comitetul Economic și Social European și Comitetul Regiunilor — Planul de acțiune european pentru energia eoliană — COM (2023) 669	11
33.	5	— Hotărâre privind adoptarea opiniei referitoare la Comunicarea Comisiei către Parlamentul European și Consiliu — Promovarea securității economice europene: prezentarea a cinci noi inițiative — COM (2024) 22	12–13
HOTĂRĂRI ALE GUVERNULUI ROMÂNIEI			
427.	6–7	— Hotărâre privind înscrierea unor bunuri imobile în inventarul centralizat al bunurilor din domeniul public al statului și darea în administrarea Ministerului Mediului, Apelor și Pădurilor prin Regia Națională a Pădurilor — Romsilva	14–47
428.	8	— Hotărâre privind înscrierea unor imobile în inventarul centralizat al bunurilor din domeniul public al statului și darea acestora în administrarea Ministerului Mediului, Apelor și Pădurilor, prin Administrația Fondului pentru Mediu.....	
429.		— Hotărâre privind actualizarea descrierii tehnice și a valorii de inventar ale unui bun imobil din domeniul public al statului aflat în administrarea Gărzii Forestiere Râmnicu Vâlcea, instituție publică cu personalitate juridică aflată în subordinea Gărzii Forestiere Naționale, care funcționează în subordinea Ministerului Mediului, Apelor și Pădurilor, ca urmare a efectuării lucrărilor de cadastru și publicitate imobiliară și a reevaluării	
430.		— Hotărâre privind trecerea unui bun din domeniul public al statului și din administrarea Direcției pentru Agricultură Județeană Bacău, din subordinea Ministerului Agriculturii și Dezvoltării Rurale, în domeniul public al comunei Dealu Morii, județul Bacău	
447.		— Hotărâre pentru aprobarea indicatorilor tehnico-economici ai obiectivului de investiții „Reabilitarea și modernizarea infrastructurii portuare în portul Drobeta-Turnu Severin”	
450.		— Hotărâre pentru modificarea Hotărârii Guvernului nr. 1.313/2021 privind înființarea Centrului Național de Coordonare și pentru modificarea și completarea Hotărârii Guvernului nr. 137/2020 privind organizarea, funcționarea și atribuțiile unor structuri din cadrul aparatului de lucru al Guvernului.....	
473.		— Hotărâre pentru repartizarea pe unități/subdiviziuni administrativ-teritoriale și pe unități de învățământ preuniversitar de stat a sumei de 97.099 mii lei pentru finanțarea Programului național „Masă sănătoasă”, în perioada desfășurării activităților didactice în anul 2024, și pentru modificarea Hotărârii Guvernului nr. 177/2024 privind repartizarea pe unități/subdiviziuni administrativ-teritoriale și pe unități de învățământ preuniversitar de stat a sumei, prevăzută în bugetul de stat pe anul 2024, pentru finanțarea Programului național „Masă sănătoasă”	
ACTE ALE PARTIDELOR POLITICE PUBLICATE ÎN TEMEIUL LEGII NR. 334/2006 PRIVIND FINANȚAREA ACTIVITĂȚII PARTIDELOR POLITICE ȘI A CAMPANIILOR ELECTORALE			
		Partidul Socialist Creștin.....	47–48
		Uniunea Creștin Muncitorească	48

ACTE ALE CAMEREI DEPUTAȚILOR

PARLAMENTUL ROMÂNIEI CAMERA DEPUTAȚILOR

HOTĂRÂRE

privind adoptarea opiniei referitoare la Comunicarea Comisiei către Parlamentul European, Consiliu, Comitetul Economic și Social European și Comitetul Regiunilor — Realizarea ambițiilor UE pentru energia din surse regenerabile offshore — COM (2023) 668

În temeiul prevederilor art. 67 și ale art. 148 din Constituția României, republicată, ale Legii nr. 373/2013 privind cooperarea dintre Parlament și Guvern în domeniul afacerilor europene și ale art. 164—189 din Regulamentul Camerei Deputaților, aprobat prin Hotărârea Camerei Deputaților nr. 8/1994, republicat, cu modificările ulterioare,

Camera Deputaților adoptă prezenta hotărâre.

Articol unic. — Luând în considerare Opinia nr. 4c-22/226, adoptată de Comisia pentru afaceri europene în ședința din 9 aprilie 2024, Camera Deputaților:

1. susține Comunicarea Comisiei către Parlamentul European, Consiliu, Comitetul Economic și Social European și Comitetul Regiunilor referitoare la realizarea ambițiilor UE pentru energia din surse regenerabile offshore;

2. recomandă adaptarea obiectivelor Uniunii privind energia regenerabilă offshore la condițiile climatice și geografice ale statelor membre și ale regiunilor;

3. recomandă dezbaterea posibilităților tehnice de a obține energie din surse regenerabile în cantități mici și de a o transporta pe distanțe scurte, pentru a fi utilizată local sau pe scară restrânsă în zone izolate;

4. recomandă dezbaterea măsurilor de promovare a activităților offshore și a planificării urbane a zonei costiere, în legătură cu sprijinirea pescuitului și asigurarea unui habitat uman sănătos și estetic;

5. recomandă includerea securității maritime, inclusiv a protecției infrastructurii de producție și transport a energiei offshore, în eforturile de întărire a apărării europene împotriva amenințărilor hibride și a activităților ostile directe, inclusiv în pregătirea resurselor umane necesare, inclusiv prin atragerea de investiții de capital privat în producția capacităților de apărare, pe baza rezultatelor proiectului Symbiosis, finanțat de programul Orizont Europa;

6. propune elaborarea unor orientări detaliate, la nivelul Uniunii Europene, pentru armonizarea abordării planurilor de amenajare a spațiului maritim, pentru implicarea activă a tuturor factorilor interesați în procesul de elaborare și implementare a planului, având în vedere necesitatea integrării activităților economice, a producției de energie din surse offshore, a protecției mediului și a biodiversității, precum și a aspectelor sociale;

7. subliniază că adaptarea procesului de planificare a spațiului maritim pentru a integra obiectivele referitoare la energia offshore, în ceea ce privește răspunsul la evoluțiile pieței și la cerințele de combatere a schimbărilor climatice, necesită mecanisme administrative de cooperare dependente de capacitatea instituțiilor locale de a le susține;

8. propune elaborarea de recomandări cu caracter științific cu privire la protecția speciilor de animale marine și ecosistemului marin în mod armonizat în Uniunea Europeană, pentru a răspunde obiectivelor de susținere a economiei albastre și pentru a asigura stabilitatea pe termen lung a ecosistemelor;

9. subliniază necesitatea unei coroborări permanente între planurile de susținere a capacităților offshore de producție a energiei și Directiva privind amenajarea spațiului maritim;

10. recomandă susținerea industriei europene de producție a capacităților de energie offshore, a întregului complex de furnizori ai acestora de pe teritoriul Uniunii Europene, în mod operativ;

11. recomandă consolidarea cooperării europene pentru ocrotirea ecosistemului Mării Negre, având în vedere sensibilitatea deosebită a acestuia generată de dinamica scăzută a proceselor biotopului său, în special în cazul proiectelor de cooperare ale statelor riverane;

12. recomandă încurajarea integrării tehnicilor satelitare în proiectarea și operarea capacităților de producție de energie offshore, inclusiv în ceea ce privește măsurile de ocrotire a mediului și a biodiversității;

13. propune instituirea unui mecanism de dialog permanent între statele membre, ca parte a organizării pieței energiei electrice a Uniunii, pentru a promova eficient investițiile anticipative în rețele și soluționarea problemelor legate de partajarea costurilor în ceea ce privește rețelele offshore, insulele energetice și nodurile offshore;

14. recomandă ca, în procesul de elaborare a orientărilor pentru o analiză cost-beneficiu specifică și pentru partajarea costurilor în cazul energiei offshore, să fie implicați toți factorii interesați, inclusiv întreprinderile mici și mijlocii și comunitățile locale;

15. recomandă sprijinirea prin programul Orizont Europa, în mod specific, a cercetării dedicate obținerii de energie offshore la scară redusă, astfel încât să fie stimulată intrarea pe piață a micilor întreprinderi;

16. recomandă încurajarea mobilității cadrelor didactice, a elevilor, studenților și a persoanelor implicate în învățământul ingineresc, a educației nonformale și a utilizării portofoliului personal de învățare pentru a acoperi rapid deficitul de calificare în proiectarea capacităților energetice și în exploatarea energiei offshore și pentru a genera o capacitate de învățare la nivelul Uniunii pe termen lung;

17. recomandă exploatarea și completarea resurselor educative rezultate din proiectul FLORES și din activitatea Centrului de excelență profesională finanțat de Erasmus+ — Competențe tehnice pentru o energie din surse regenerabile offshore armonizate — cu multiplicarea prin organizații profesionale și ale societății civile, astfel încât să fie asigurat un impact larg la nivelul Uniunii Europene.

Această hotărâre a fost adoptată de către Camera Deputaților în ședința din 7 mai 2024, cu respectarea prevederilor art. 76 alin. (2) din Constituția României, republicată.

p. PREȘEDINTELE CAMEREI DEPUTAȚILOR,
ALFRED-ROBERT SIMONIS

București, 7 mai 2024.
Nr. 30.

PARLAMENTUL ROMÂNIEI
CAMERA DEPUTAȚILOR

HOTĂRÂRE
privind adoptarea opiniei referitoare la propunerea de Recomandare a Consiliului privind
consolidarea securității cercetării — COM (2024) 26

În temeiul prevederilor art. 67 și ale art. 148 din Constituția României, republicată, ale Legii nr. 373/2013 privind cooperarea dintre Parlament și Guvern în domeniul afacerilor europene și ale art. 164—189 din Regulamentul Camerei Deputaților, aprobat prin Hotărârea Camerei Deputaților nr. 8/1994, republicat, cu modificările ulterioare,

Camera Deputaților adoptă prezenta hotărâre.

Articol unic. — Luând în considerare Opinia nr. 4c-22/227, adoptată de Comisia pentru afaceri europene în ședința din 9 aprilie 2024, Camera Deputaților:

1. susține propunerea de Recomandare a Consiliului privind consolidarea securității cercetării;

2. recomandă continuarea dezbaterii referitoare la pregătirea Europei pentru riscurile în continuă evoluție, noi și emergente, care au apărut în contextul geopolitic provocator de astăzi, pe plan intern și în contextul relațiilor comerciale ale Uniunii cu țări terțe;

3. își exprimă rezerva cu privire la utilizarea resurselor programului Orizont Europa pentru instituirea Centrului european de expertiză în domeniul securității cercetării și consideră că el ar putea fi organizat în cadrul unor entități europene existente, prin redistribuirea resurselor bugetare ale acestora, astfel încât programul Orizont Europa să se concentreze pe teme de cercetare;

4. recomandă identificarea unor măsuri de întărire a securității cercetării și inovării în toate fazele sale premergătoare punerii pe piață și în cazul tehnologiilor în curs de brevetare, astfel încât instituțiile de învățământ superior și alte organizații care desfășoară activități de cercetare să facă față contextului internațional, marcat de riscuri de transfer indezirabil al unor cunoștințe și tehnologii esențiale către țări care generează îngrijorare, care pot fi utilizate pentru a consolida capacitățile armatei lor sau în scopuri care încalcă valorile fundamentale;

5. recomandă derularea de acțiuni care să conducă la autoresponsabilizarea personalului din domeniu pentru a asigura securitatea cercetării și inovării în orice circumstanțe și pentru a beneficia pe deplin de resursele oferite de structurile de sprijin și de orientările disponibile în această privință;

6. propune dezbateră riscurilor de inducere în eroare sau de ingerință ilegală a actorilor statali și nestatali în proiectele de cercetare ale Uniunii Europene prin metode tehnice avansate sau supraveghere informațională;

7. subliniază că este nevoie în continuare de încurajarea științei deschise, pentru a se asigura că este cât mai accesibilă în beneficiul economiei și al societății, precum și a științei cetățenești, astfel încât obiectivele de asigurare a securității cercetării și inovării să nu se constituie în obstacole dincolo de ceea ce este necesar;

8. susține cu fermitate eforturile pentru identificarea lacunelor în activitatea factorilor de decizie și a practicienilor și a măsurilor urgente necesare pentru o mai mare claritate conceptuală și de înțelegere comună a aspectelor securității cercetării și inovării;

9. recomandă evaluarea riscurilor cu care se confruntă tehnologiile aeronautice și spațiale, în paralel cu evaluarea lansată cu prioritate în domeniile semiconductorilor avansați, inteligenței artificiale, cuanticii și biotehnologiilor;

10. recomandă sprijinirea microîntreprinderilor, a organizațiilor societății civile și a entităților nou-înființate cu preocupări de cercetare și inovare pentru punerea în aplicare a unor proceduri interne de gestionare și evaluare a riscurilor, care să integreze și elemente de protecție a mediului;

11. subliniază necesitatea unei cooperări între statele membre pentru a se asigura în continuare progresul în edificarea spațiului european al educației și a spațiului european de cercetare, pentru a identifica din timp amenințarea ingerințelor străine în instituțiile de învățământ superior sau în activitatea inovatorilor.

Această hotărâre a fost adoptată de către Camera Deputaților în ședința din 7 mai 2024, cu respectarea prevederilor art. 76 alin. (2) din Constituția României, republicată.

p. PREȘEDINTELE CAMEREI DEPUTAȚILOR,
ALFRED-ROBERT SIMONIS

PARLAMENTUL ROMÂNIEI
CAMERA DEPUTAȚILOR

HOTĂRÂRE

privind adoptarea opiniei referitoare la Comunicarea Comisiei către Parlamentul European, Consiliu, Comitetul Economic și Social European și Comitetul Regiunilor — Planul de acțiune european pentru energia eoliană — COM (2023) 669

În temeiul prevederilor art. 67 și ale art. 148 din Constituția României, republicată, ale Legii nr. 373/2013 privind cooperarea dintre Parlament și Guvern în domeniul afacerilor europene și ale art. 164 — 189 din Regulamentul Camerei Deputaților, aprobat prin Hotărârea Camerei Deputaților nr. 8/1994, republicat, cu modificările ulterioare,

Camera Deputaților adoptă prezenta hotărâre.

Articol unic. — Luând în considerare Opinia nr. 4c-22/256, adoptată de Comisia pentru afaceri europene în ședința din 16 aprilie 2024, Camera Deputaților:

1. susține Comunicarea Comisiei către Parlamentul European, Consiliu, Comitetul Economic și Social European și Comitetul Regiunilor referitoare la Planul de acțiune european pentru energia eoliană;

2. recomandă sprijinirea cercetării științifice pentru dezvoltarea de noi tehnologii pentru energie eoliană care să utilizeze într-o măsură redusă materii prime la care Europa are acces dificil, cum ar fi cuprul, pământurile rare, oțelul, nichelul, fibra de sticlă sau siliciul;

3. recomandă încurajarea cercetării științifice și a tehnologiilor profund inovatoare pentru energie eoliană, în special la scară mică;

4. recomandă susținerea industriei europene de producție a capacităților de energie eoliană, a industriei locale pe orizontală de producție a componentelor necesare instalațiilor eoliene în toate statele membre în care există astfel de proiecte;

5. propune elaborarea unor recomandări referitoare la conceperea licitațiilor naționale ce vizează dezvoltarea energiei din surse regenerabile pentru includerea în caietele de sarcini a unor criterii corespunzătoare standardelor de mediu europene și rezilienței lanțului de aprovizionare;

6. recomandă consolidarea spațiului european al educației și a cooperării interguvernamentale necesare identificării de măsuri organizatorice pentru creșterea numărului de locuri în unitățile de învățământ ce pregătesc lucrători calificați și ingineri necesari sectorului energiei eoliene;

7. recomandă extinderea Fondului pentru inovare al Uniunii Europene în vederea sprijinirii proiectelor inovatoare de energie eoliană de mici dimensiuni, în special în zone rurale izolate, dezavantajate, în cele dependente de pescuit și în cele aflate în curs de depopulare sau îmbătrânire;

8. propune luarea în considerare a apărării instalațiilor eoliene față de agresiuni teroriste sau militare, alături de combaterea riscurilor în materia securității cibernetice și de

abordare a aspectelor legate de protecția datelor, în special în apropierea zonelor de conflict;

9. recomandă analizarea periodică a impactului impredictibilității surselor de energie eoliană asupra pieței de energie;

10. recomandă inițierea unui program de sprijinire a îmbunătățirii aspectului estetic al generatoarelor de energie din surse eoliene, pentru a se încadra într-un habitat uman plăcut și în peisajul natural;

11. recomandă evaluarea impactului zgomotului turbinelor eoliene și a amenințării acestora asupra vieții sălbatice, în funcție de ecosistemul afectat și în relație cu conectivitatea rețelei Natura 2000;

12. subliniază necesitatea unei cooperări intense și oneste între statele membre pentru a susține Comisia Europeană în monitorizarea și combaterea practicilor comerciale neloiale de care beneficiază producătorii străini de energie eoliană;

13. își exprimă rezerva cu privire la utilizarea resurselor programului Erasmus+ pentru un plan sectorial în materia competențelor în sectorul surselor regenerabile de energie, deoarece resursele acestuia pot fi mult mai eficiente folosite pentru a satisface cereri de competențe de mai mică anvergură și specifice, în timp ce instrumentele de investiții și de asistență tehnică ale Uniunii Europene dispun de resurse mai generoase și mai bine adaptate investițiilor;

14. recomandă stabilirea în cadrul platformei Tehnologii strategice pentru Europa a unui regim specific pentru întreprinderi mici și mijlocii, întreprinderi emergente și entități ale societății civile în scopul sprijinirii investițiilor în tehnologiile critice și emergente relevante pentru tranziția verde și digitală, în special în ceea ce privește protecția mediului și ocrotirea biodiversității;

15. recomandă sprijinirea înființării și funcționării microrețelelor electrice ce includ capacități eoliene, precum și a prosumatorilor ce utilizează această energie, într-un mod armonizat la nivelul Uniunii Europene.

Această hotărâre a fost adoptată de către Camera Deputaților în ședința din 7 mai 2024, cu respectarea prevederilor art. 76 alin. (2) din Constituția României, republicată.

p. PREȘEDINTELE CAMEREI DEPUTAȚILOR,
ALFRED-ROBERT SIMONIS

PARLAMENTUL ROMÂNIEI
CAMERA DEPUTAȚILOR

HOTĂRÂRE

privind adoptarea opiniei referitoare la Comunicarea Comisiei către Parlamentul European și Consiliu — Promovarea securității economice europene: prezentarea a cinci noi inițiative — COM (2024) 22

În temeiul prevederilor art. 67 și ale art. 148 din Constituția României, republicată, ale Legii nr. 373/2013 privind cooperarea dintre Parlament și Guvern în domeniul afacerilor europene și ale art. 164—189 din Regulamentul Camerei Deputaților, aprobat prin Hotărârea Camerei Deputaților nr. 8/1994, republicat, cu modificările ulterioare,

Camera Deputaților adoptă prezenta hotărâre.

Articol unic. — Luând în considerare Opinia nr. 4c-22/253, adoptată de Comisia pentru afaceri europene în ședința din 16 aprilie 2024, Camera Deputaților:

1. susține Comunicarea referitoare la promovarea securității economice europene ce prezintă cinci noi inițiative;

2. recomandă continuarea dialogului Uniunii Europene cu Statele Unite ale Americii, în interesul comun de a reduce dependențele excesive, de a combate practicile comerciale neloiale, de a răspunde constrângerii economice și de a aborda riscurile care decurg din investițiile interne și externe, precum și în vederea unor acțiuni corelate și informate ce vizează răspunsul la amenințările rezultate din tensionarea situației geopolitice;

3. subliniază că numărul de tehnologii critice pentru securitatea economică a Uniunii Europene, cu potențial de dublă utilizare, este în continuă creștere și acoperă din ce în ce mai multe sfere de activitate, atât în domeniul civil, cât și în domeniul apărării, ceea ce implică reconsiderarea abordării strategice a industriei europene și a economiei în general;

4. recomandă intensificarea eforturilor pentru formularea unei poziții unitare a Uniunii Europene în ceea ce privește dezvoltarea viitoarelor controale asupra unor tehnologii specifice și creșterea eficienței deciziilor de restricționare a exportului în cazul produselor cu dublă utilizare și sensibile, atunci când este cazul;

5. propune accelerarea activității la nivelul Uniunii Europene ce vizează îmbunătățirea capacității de identificare a riscurilor legate de produsele pentru export care nu sunt controlate încă la nivel multilateral;

6. consideră că sunt necesare instrucțiuni, recomandări și schimburi de bune practici pentru a asigura impactul dorit al noului regulament privind examinarea investițiilor străine, în

special în ceea ce privește armonizarea legislației statelor membre, cu respectarea strictă a principiilor Uniunii în ceea ce privește funcționarea pieței interne și evitarea ingerințelor externe;

7. recomandă consultarea permanentă cu statele membre și cu specialiștii în privința protejării din timp a securității economice a Uniunii Europene prin politici și instrumente specifice;

8. propune adăugarea capacității antreprenoriale la definirea pilonului referitor la promovarea competitivității și a creșterii economice a Uniunii Europene, ca obiectiv al acțiunilor cuprinse în acest pilon;

9. recomandă o abordare la nivelul UE care să ofere răspunsuri proporționale, precise și specifice la provocările de securitate, pe baza evaluării riscurilor;

10. recomandă continuarea semnării de acorduri de liber schimb și facilitarea investițiilor durabile;

11. recomandă intensificarea inițiativelor europene privind spațiul, inclusiv a celor din domeniul profesional-educativ, cu implicarea sectorului de afaceri privat, în special a întreprinderilor mici și mijlocii, pentru a asigura capacitatea de producție și inovare necesară securității și apărării Europei;

12. consideră oportună utilizarea unei game cât mai largi de măsuri pentru consolidarea securității energetice, în special în zonele rurale ale Europei, precum și asigurarea necesarului de echipamente și dispozitive pentru producția și stocarea energiei electrice din resurse interne ale Uniunii;

13. își exprimă susținerea și disponibilitatea pentru dialog politic în privința inițiativelor viitoare ale Comisiei Europene pentru punerea în aplicare a Strategiei europene pentru securitate economică.

Această hotărâre a fost adoptată de către Camera Deputaților în ședința din 7 mai 2024, cu respectarea prevederilor art. 76 alin. (2) din Constituția României, republicată.

p. PREȘEDINTELE CAMEREI DEPUTAȚILOR,
ALFRED-ROBERT SIMONIS

București, 7 mai 2024.

Nr. 33.

HOTĂRÂRI ALE GUVERNULUI ROMÂNIEI

GUVERNUL ROMÂNIEI

HOTĂRÂRE

privind înscrierea unor bunuri imobile în inventarul centralizat al bunurilor din domeniul public al statului și darea în administrarea Ministerului Mediului, Apelor și Pădurilor prin Regia Națională a Pădurilor — Romsilva

În temeiul art. 108 din Constituția României, republicată, al art. 867 alin. (1) și art. 868 alin. (1) din Legea nr. 287/2009 privind Codul civil, republicată, cu modificările și completările ulterioare, precum și al art. 288 alin. (1) și art. 299 din Ordonanța de urgență a Guvernului nr. 57/2019 privind Codul administrativ, cu modificările și completările ulterioare,

Guvernul României adoptă prezenta hotărâre.

Art. 1. — (1) Se aprobă înscrierea unor bunuri imobile în inventarul centralizat al bunurilor din domeniul public al statului și darea în administrarea Ministerului Mediului, Apelor și Pădurilor prin Regia Națională a Pădurilor — Romsilva, ale căror date de identificare sunt prevăzute în anexa care face parte integrantă din prezenta hotărâre.

(2) Bunurile imobile prevăzute la alin. (1) sunt bunuri de natura corecțiilor de torenți.

(3) Predarea-primirea bunurilor imobile prevăzute la alin. (1) se face în termen de 30 de zile de la data intrării în vigoare a prezentei hotărâri.

Art. 2. — Ministerul Mediului, Apelor și Pădurilor și Ministerul Finanțelor vor opera modificările corespunzătoare în inventarul centralizat al bunurilor din domeniul public al statului, aprobat prin Hotărârea Guvernului nr. 1.705/2006, cu modificările și completările ulterioare.

PRIM-MINISTRU
ION-MARCEL CIOLACU

Contrasemnează:
Ministrul mediului, apelor și pădurilor,
Mircea Fechet
p. Ministrul finanțelor,
Carmen Moraru,
secretar de stat

DATELE DE IDENTIFICARE
privind înscrierea unor bunuri imobile în inventarul centralizat al bunurilor din domeniul public al statului
și darea în administrarea Ministerului Mediului, Apelor și Pădurilor prin Regia Națională a Pădurilor — Romsilva

Nr. crt.	Administratorul bunului	Nr. RNP	Codul de clasificare	Tipul bunului (mobil/ imobil)	Datele de identificare			Vecinătățile	Adresa/Localitatea	Anul dării în folosință	Valoarea de inventar	Situația juridică		Destinația bunului
					Denumirea bunului	Lungime — km	Descrierea tehnică					Baza legală	Administrație/ Concesiune	
				Elementele-cadru de descriere tehnică										
1		2900	8.30.01	imobil	Corectarea torentului pârâului Preluci	0,500	Lungime albie corectată/ consolidată	conform amenajamentelor silvice	Țara: România; județul Neamț, localitatea: Tazău	2018	989.192	Legea nr. 46/2008 privind Codul silvic, Ordonanța de urgență a Guvernului nr. 57/2019 privind Codul administrativ	în administrare	lucrare de corectare a torenților
2		539782	8.30.01	imobil	Corectarea torenților din bazinul hidrografic Pârâul Țiganului	0,140	Lungime albie corectată/ consolidată	conform amenajamentelor silvice	Țara: România; județul Neamț, localitatea: Vaduri	2022	536.431	Legea nr. 46/2008 privind Codul silvic, Ordonanța de urgență a Guvernului nr. 57/2019 privind Codul administrativ	în administrare	lucrare de corectare a torenților
3		1098	8.30.01	imobil	Corectarea torenților din bazinul hidrografic pârâul Ungureanu	0,450	Lungime albie corectată/ consolidată	conform amenajamentelor silvice	Țara: România; județul Neamț, localitatea: Târgu-Neamț	2023	1.009.572	Legea nr. 46/2008 privind Codul silvic, Ordonanța de urgență a Guvernului nr. 57/2019 privind Codul administrativ	în administrare	lucrare de corectare a torenților
4	Ministerul Mediului, Apelor și Pădurilor/ Regia Națională a Pădurilor — ROMSILVA/ C.U.I. 1590120	539786	8.30.01	imobil	Corectarea torenților din bazinul hidrografic pârâul Atudorei	0,160	Lungime albie corectată/ consolidată	conform amenajamentelor silvice	Țara: România; județul Neamț, localitatea: Târgu-Neamț	2023	778.445	Legea nr. 46/2008 privind Codul silvic, Ordonanța de urgență a Guvernului nr. 57/2019 privind Codul administrativ	în administrare	lucrare de corectare a torenților
5		918258	8.30.01	imobil	Corectare torenți Valea Pleșu	2,000	Lungime albie corectată/ consolidată	conform amenajamentelor silvice	Țara: România; județul Caraș-Severin, localitatea: Rusca Montană	2022	1.497.448	Legea nr. 46/2008 privind Codul silvic, Ordonanța de urgență a Guvernului nr. 57/2019 privind Codul administrativ	în administrare	lucrare de corectare a torenților
6		918242	8.30.01	imobil	Corectare torenți Higeș OB.I	1,000	Lungime albie corectată/ consolidată	conform amenajamentelor silvice	Țara: România; județul Caraș-Severin, localitatea: Teregova	2022	1.409.680	Legea nr. 46/2008 privind Codul silvic, Ordonanța de urgență a Guvernului nr. 57/2019 privind Codul administrativ	în administrare	lucrare de corectare a torenților
7		1029553	8.30.01	imobil	CT Cisla	2,000	Lungime albie corectată/ consolidată	conform amenajamentelor silvice	Țara: România; județul Maramureș, localitatea:	2006	1.869.668	Legea nr. 46/2008 privind Codul silvic, Ordonanța de urgență a Guvernului nr. 57/2019 privind Codul administrativ	în administrare	lucrare de corectare a torenților
TOTAL											6,250	8.090.436		

GUVERNUL ROMÂNIEI

HOTĂRÂRE

privind înscrierea unor imobile în inventarul centralizat al bunurilor din domeniul public al statului și darea acestora în administrarea Ministerului Mediului, Apelor și Pădurilor, prin Administrația Fondului pentru Mediu

În temeiul art. 108 din Constituția României, republicată, al art. 286 alin. (2), art. 288 alin. (1) și (2), art. 293 alin. (5) și al art. 299 din Ordonanța de urgență a Guvernului nr. 57/2019 privind Codul administrativ, cu modificările și completările ulterioare, precum și al art. 867 alin. (1) și art. 868 din Legea nr. 287/2009 privind Codul civil, republicată, cu modificările și completările ulterioare,

Guvernul României adoptă prezenta hotărâre.

Art. 1. — (1) Se aprobă înscrierea unor imobile în inventarul centralizat al bunurilor din domeniul public al statului și darea acestora în administrarea Ministerului Mediului, Apelor și Pădurilor, prin Administrația Fondului pentru Mediu, având datele de identificare prevăzute în anexa care face parte integrantă din prezenta hotărâre, trecute în domeniul public al statului prin Hotărârea Consiliului Local al Comunei Suplacu de Barcău nr. 44/2022, în vederea efectuării lucrărilor de închidere și ecologizare a depozitelor de deșeuri industriale.

(2) Imobilele prevăzute la alin. (1) se declară bunuri de interes public național.

Art. 2. — Predarea-preluarea imobilelor prevăzute la art. 1 se face pe bază de protocol încheiat între părțile interesate, în termen de 30 de zile de la data intrării în vigoare a prezentei hotărâri.

Art. 3. — Ministerul Mediului, Apelor și Pădurilor își va actualiza în mod corespunzător datele din evidența cantitativ-valorică și, împreună cu Ministerul Finanțelor, va opera modificările și completările corespunzătoare în anexa nr. 12 la Hotărârea Guvernului nr. 1.705/2006 pentru aprobarea inventarului centralizat al bunurilor din domeniul public al statului, cu modificările și completările ulterioare.

PRIM-MINISTRU

ION-MARCEL CIOLACU

Contrasemnează:

Ministrul mediului, apelor și pădurilor,

Mircea Fechet

p. Ministrul finanțelor,

Carmen Moraru,

secretar de stat

București, 23 aprilie 2024.

Nr. 428.

ANEXĂ

DATELE DE IDENTIFICARE

ale unor imobile care se înscriu în inventarul centralizat al bunurilor din domeniul public al statului și se dau în administrarea Ministerului Mediului, Apelor și Pădurilor, prin Administrația Fondului pentru Mediu

Nr. MF	Codul de clasificare	Denumirea bunului care face obiectul actului normativ	Adresa	Elementele-cadru de descriere tehnică	Anul dobândirii	Persoana juridică ce administrează imobilul	Baza legală	Valoarea de inventar — lei —
Se atribuie de către Ministerul Finanțelor.	8.28.13	Teren neîmprejmuit; bazin sifonare, situri contaminate istoric, bătăle reziduuri petroliere	Județul Bihor, comuna Suplacu de Barcău, localitatea Dolea	Teren extravilan S = 1.148 mp CF nr. 54010	2009	Ministerul Mediului, Apelor și Pădurilor, prin Administrația Fondului pentru Mediu	Hotărârea Consiliului Local al Comunei Suplacu de Barcău nr. 44/27 iulie 2022	0
Se atribuie de către Ministerul Finanțelor.	8.28.13	Teren neîmprejmuit; diguri — zona de protecție, situri contaminate istoric, bătăle reziduuri petroliere	Județul Bihor, comuna Suplacu de Barcău, localitatea Dolea	Teren extravilan S = 753 mp CF nr. 54011	2009	Ministerul Mediului, Apelor și Pădurilor, prin Administrația Fondului pentru Mediu	Hotărârea Consiliului Local al Comunei Suplacu de Barcău nr. 44/27 iulie 2022	0

GUVERNUL ROMÂNIEI

HOTĂRÂRE

privind actualizarea descrierii tehnice și a valorii de inventar ale unui bun imobil din domeniul public al statului aflat în administrarea Gărzii Forestiere Râmnicu Vâlcea, instituție publică cu personalitate juridică aflată în subordinea Gărzii Forestiere Naționale, care funcționează în subordinea Ministerului Mediului, Apelor și Pădurilor, ca urmare a efectuării lucrărilor de cadastru și publicitate imobiliară și a reevaluării

Având în vedere prevederile art. 21 și 22 din Ordonanța Guvernului nr. 81/2003 privind reevaluarea și amortizarea activelor fixe aflate în patrimoniul instituțiilor publice, aprobată prin Legea nr. 493/2003, cu modificările și completările ulterioare, în temeiul art. 108 din Constituția României, republicată, și al art. 288 din Ordonanța de urgență a Guvernului nr. 57/2019 privind Codul administrativ, cu modificările și completările ulterioare,

Guvernul României adoptă prezenta hotărâre.

Art. 1. — Se aprobă actualizarea descrierii tehnice și a valorii de inventar ale unui bun imobil din domeniul public al statului aflat în administrarea Gărzii Forestiere Râmnicu Vâlcea, instituție publică cu personalitate juridică aflată în subordinea Gărzii Forestiere Naționale, care funcționează în subordinea Ministerului Mediului, Apelor și Pădurilor, ca urmare a efectuării

lucrărilor de cadastru și publicitate imobiliară și a reevaluării, conform anexei care face parte integrantă din prezenta hotărâre.

Art. 2. — Ministerul Mediului, Apelor și Pădurilor, împreună cu Ministerul Finanțelor, va opera modificarea corespunzătoare în anexa nr. 12 la Hotărârea Guvernului nr. 1.705/2006 pentru aprobarea inventarului centralizat al bunurilor din domeniul public al statului, cu modificările și completările ulterioare.

PRIM-MINISTRU
ION-MARCEL CIOLACU

Contrasemnează:
Ministrul mediului, apelor și pădurilor,
Mircea Fechet
p. Ministrul finanțelor,
Carmen Moraru,
secretar de stat

București, 23 aprilie 2024.
Nr. 429.

ANEXĂ

DATELE DE IDENTIFICARE

ale bunului imobil din domeniul public al statului aflat în administrarea Gărzii Forestiere Râmnicu Vâlcea, instituție publică cu personalitate juridică aflată în subordinea Gărzii Forestiere Naționale, care funcționează în subordinea Ministerului Mediului, Apelor și Pădurilor, la care s-au actualizat descrierea tehnică și valoarea de inventar, ca urmare a efectuării lucrărilor de cadastru și publicitate imobiliară și a reevaluării

1. Ordonator principal de credite (ministere sau autorități ale administrației publice centrale)	16335444	Ministerul Mediului, Apelor și Pădurilor				
2. Ordonator secundar de credite	47716490	Garda Forestieră Națională				
3. Ordonator terțiar de credite	16428357	Garda Forestieră Râmnicu Vâlcea				
4. Regii autonome și companii/societăți naționale aflate sub autoritatea ordonatorului principal, institute naționale de cercetare-dezvoltare, care funcționează în baza Ordonanței Guvernului nr. 57/2002 privind cercetarea științifică și dezvoltarea tehnologică, aprobată cu modificări și completări prin Legea nr. 324/2003, cu modificările și completările ulterioare, și, după caz, societăți comerciale cu capital majoritar de stat care au în administrare bunuri din domeniul public de stat.						
Grupa 8 (Bunuri care alcătuiesc domeniul public al statului)						
Nr. MF	Codul de clasificare	Denumirea	Datele de identificare		Anul dobândirii/dării în folosință	Valoarea de inventar (lei)
			Descrierea tehnică pe scurt	Adresa		
153309	8.29.08	Clădire sediu	Suprafață construită totală = 244,13 mp: — clădire sediu — C1, suprafață construită la sol = 240,15 mp; — grup sanitar — C2, suprafață construită la sol = 3,98 mp; suprafață teren = 1.124,72 mp; CF = 54730	Țara: România; județul Vâlcea; MRJ Râmnicu Vâlcea; str. Carol I nr. 37	2007	4.574.075

GUVERNUL ROMÂNIEI

HOTĂRÂRE

privind trecerea unui bun din domeniul public al statului și din administrarea Direcției pentru Agricultură Județeană Bacău, din subordinea Ministerului Agriculturii și Dezvoltării Rurale, în domeniul public al comunei Dealu Morii, județul Bacău

În temeiul art. 108 din Constituția României, republicată, al art. 869 din Legea nr. 287/2009 privind Codul civil, cu modificările și completările ulterioare, precum și al art. 288 și 292 din Ordonanța de urgență a Guvernului nr. 57/2019 privind Codul administrativ, cu modificările și completările ulterioare,

Guvernul României adoptă prezenta hotărâre.

Art. 1. — Se aprobă trecerea bunului imobil, având datele de identificare prevăzute în anexa care face parte integrantă din prezenta hotărâre, din domeniul public al statului și din administrarea Direcției pentru Agricultură Județeană Bacău, din subordinea Ministerului Agriculturii și Dezvoltării Rurale, în domeniul public al comunei Dealu Morii, județul Bacău.

Art. 2. — Trecerea imobilului în domeniul public al comunei Dealu Morii se face în scopul folosirii construcției ca locuință de necesitate, potrivit legii.

Art. 3. — Predarea-preluarea imobilului transmis potrivit art. 1 se face pe bază de protocol încheiat între părțile interesate, în termen de 30 de zile de la data intrării în vigoare a prezentei hotărâri.

Art. 4. — Ministerul Agriculturii și Dezvoltării Rurale își va actualiza în mod corespunzător datele din evidența cantitativ-valorică și, împreună cu Ministerul Finanțelor, va opera modificarea corespunzătoare a anexei nr. 3 la Hotărârea Guvernului nr. 1.705/2006 pentru aprobarea inventarului centralizat al bunurilor din domeniul public al statului, cu modificările și completările ulterioare.

PRIM-MINISTRU
ION-MARCEL CIOLACU

Contrasemnează:

Viceprim-ministru,

Marian Neacșu

Ministrul agriculturii și dezvoltării rurale,

Florin-Ionuț Barbu

Ministrul dezvoltării, lucrărilor publice și administrației,

Adrian-Ioan Veștea

p. Ministrul finanțelor,

Carmen Moraru,

secretar de stat

București, 23 aprilie 2024.

Nr. 430.

ANEXĂ

DATELE DE IDENTIFICARE

ale imobilului care trece din domeniul public al statului și din administrarea Direcției pentru Agricultură Județeană Bacău (CUI 36927882), din subordinea Ministerului Agriculturii și Dezvoltării Rurale, în domeniul public al comunei Dealu Morii (CUI 4352913)

Nr. MF	Codul de clasificare	Denumirea imobilului care se transmite	Adresa bunului imobil	Persoana juridică la care se transmite imobilul	Descrierea tehnică	Valoarea de inventar — lei —
96961	8.29.08	Clădire administrativă + anexă	Str. Magnoliei nr. 11, localitatea Dealu Morii, județul Bacău	Localitatea Dealu Morii, județul Bacău (CUI 4352913)	S. construită = 77 mp, s. construită desfășurată = 77 mp, nivel de înălțime — P, S. teren = 703 mp, CF = 60109 Dealu Morii — C1, C2	183.317

GUVERNUL ROMÂNIEI

HOTĂRÂRE

**pentru aprobarea indicatorilor tehnico-economici ai obiectivului de investiții
„Reabilitarea și modernizarea infrastructurii portuare în portul Drobeta-Turnu Severin”**

În temeiul art. 108 din Constituția României, republicată, și al art. 42 alin. (1) lit. a) din Legea nr. 500/2002 privind finanțele publice, cu modificările și completările ulterioare,

Guvernul României adoptă prezenta hotărâre.

Art. 1. — Se aprobă indicatorii tehnico-economici ai obiectivului de investiții „Reabilitarea și modernizarea infrastructurii portuare în portul Drobeta-Turnu Severin”, prevăzuți în anexa care face parte integrantă din prezenta hotărâre.

Art. 2. — Finanțarea obiectivului de investiții prevăzut la art. 1 se realizează din fonduri externe nerambursabile prin Programul transport (PT) 2021—2027 și de la bugetul de stat, prin bugetul Ministerului Transporturilor și Infrastructurii, în limita sumelor

aprobate anual cu această destinație, conform programelor de investiții publice aprobate potrivit legii.

Art. 3. — Finanțarea de la bugetul de stat, prin bugetul Ministerului Transporturilor și Infrastructurii, a obiectivului de investiții prevăzut la art. 1 se realizează cu respectarea legislației în domeniul ajutorului de stat.

Art. 4. — Ministerul Transporturilor și Infrastructurii, prin Compania Națională „Administrația Porturilor Dunării Fluviale” — S.A. Giurgiu, răspunde de modul de utilizare a sumelor aprobate potrivit prevederilor prezentei hotărâri.

PRIM-MINISTRU
ION-MARCEL CIOLACU

Contrasemnează:

Viceprim-ministru,

Marian Neacșu

Ministrul transporturilor și infrastructurii,

Sorin-Mihai Grindeanu

p. Ministrul dezvoltării, lucrărilor publice și administrației,

Marin Țole,

secretar de stat

Ministrul finanțelor,

Marcel-Ioan Boloș

București, 25 aprilie 2024.

Nr. 447.

ANEXĂ

**CARACTERISTICILE PRINCIPALE ȘI INDICATORII TEHNICO-ECONOMICI
ai obiectivului de investiții „Reabilitarea și modernizarea infrastructurii portuare în portul Drobeta-Turnu Severin”**

Titular: Ministerul Transporturilor și Infrastructurii

Beneficiar: Compania Națională „Administrația Porturilor Dunării Fluviale” — S.A. Giurgiu

Amplasament: portul Drobeta-Turnu Severin, județul Mehedinți

Valoarea totală a investiției, inclusiv TVA (în prețuri valabile la data de 6.04.2023, 1 euro = 4,9370 lei),	mii lei	124.561
— din care C+M, inclusiv TVA:	mii lei	106.692
Eșalonarea investiției INV/C+M		
— anul I	<u>mii lei</u>	<u>37.368</u>
	mii lei	32.008
— anul II	<u>mii lei</u>	<u>87.193</u>
	mii lei	74.684
Capacități:		
Port comercial		
— cheu vertical reabilitat	ml	300
Port pasageri		
— cheu pereat existent reabilitat	ml	580
— cheu pereat modernizat	m	170
Durata de execuție a investiției:	luni	24

Factori de risc

Obiectivul de investiții se va proteja antisismic conform Normativului „Cod de proiectare seismică” P 100-1/2013, cu modificările și completările ulterioare.

Finanțarea investiției

Finanțarea obiectivului de investiții se realizează din fonduri externe nerambursabile, prin Programul transport (PT) 2021—2027, și de la bugetul de stat, prin bugetul Ministerului Transporturilor și Infrastructurii, în limita sumelor aprobate anual cu această destinație, conform programelor de investiții publice aprobate potrivit legii.

GUVERNUL ROMÂNIEI

HOTĂRÂRE

**pentru modificarea Hotărârii Guvernului nr. 1.313/2021
privind înființarea Centrului Național de Coordonare și pentru
modificarea și completarea Hotărârii Guvernului nr. 137/2020
privind organizarea, funcționarea și atribuțiile unor structuri
din cadrul aparatului de lucru al Guvernului**

Având în vedere prevederile art. XVII, XX, XXII din Legea nr. 296/2023 privind unele măsuri fiscal-bugetare pentru asigurarea sustenabilității financiare a României pe termen lung, cu modificările și completările ulterioare, în temeiul art. 108 din Constituția României, republicată,

Guvernul României adoptă prezenta hotărâre.

Articol unic. — Hotărârea Guvernului nr. 1.313/2021 privind înființarea Centrului Național de Coordonare și pentru modificarea și completarea Hotărârii Guvernului nr. 137/2020 privind organizarea, funcționarea și atribuțiile unor structuri din cadrul aparatului de lucru al Guvernului, publicată în Monitorul Oficial al României, Partea I, nr. 1254 din 30 decembrie 2021, cu completările ulterioare, se modifică după cum urmează:

1. La articolul I⁴, alineatul (4) va avea următorul cuprins:

„(4) Numărul maxim de posturi al NCC este de 22 de posturi, exclusiv demnitarul și posturile aferente cabinetului acestuia”.

2. Anexa se modifică și se înlocuiește cu anexa la prezenta hotărâre.

PRIM-MINISTRU
ION-MARCEL CIOLACU

Contrasemnează:

Viceprim-ministru,

Marian Neacșu

p. Secretarul general al Guvernului,

Mihnea-Claudiu Drumea

Centrul Național de Coordonare

Liviu Nicolescu,

secretar de stat

p. Ministrul muncii și solidarității sociale,

Marius-Ilie Stanciu,

secretar de stat

Ministrul finanțelor,

Marcel-Ioan Boloș

**STRUCTURA ORGANIZATORICĂ
a Centrului Național de Coordonare — NCC**

Numărul maxim de posturi: 22,
exclusiv demnitarul și posturile aferente
cabinetului demnitarului

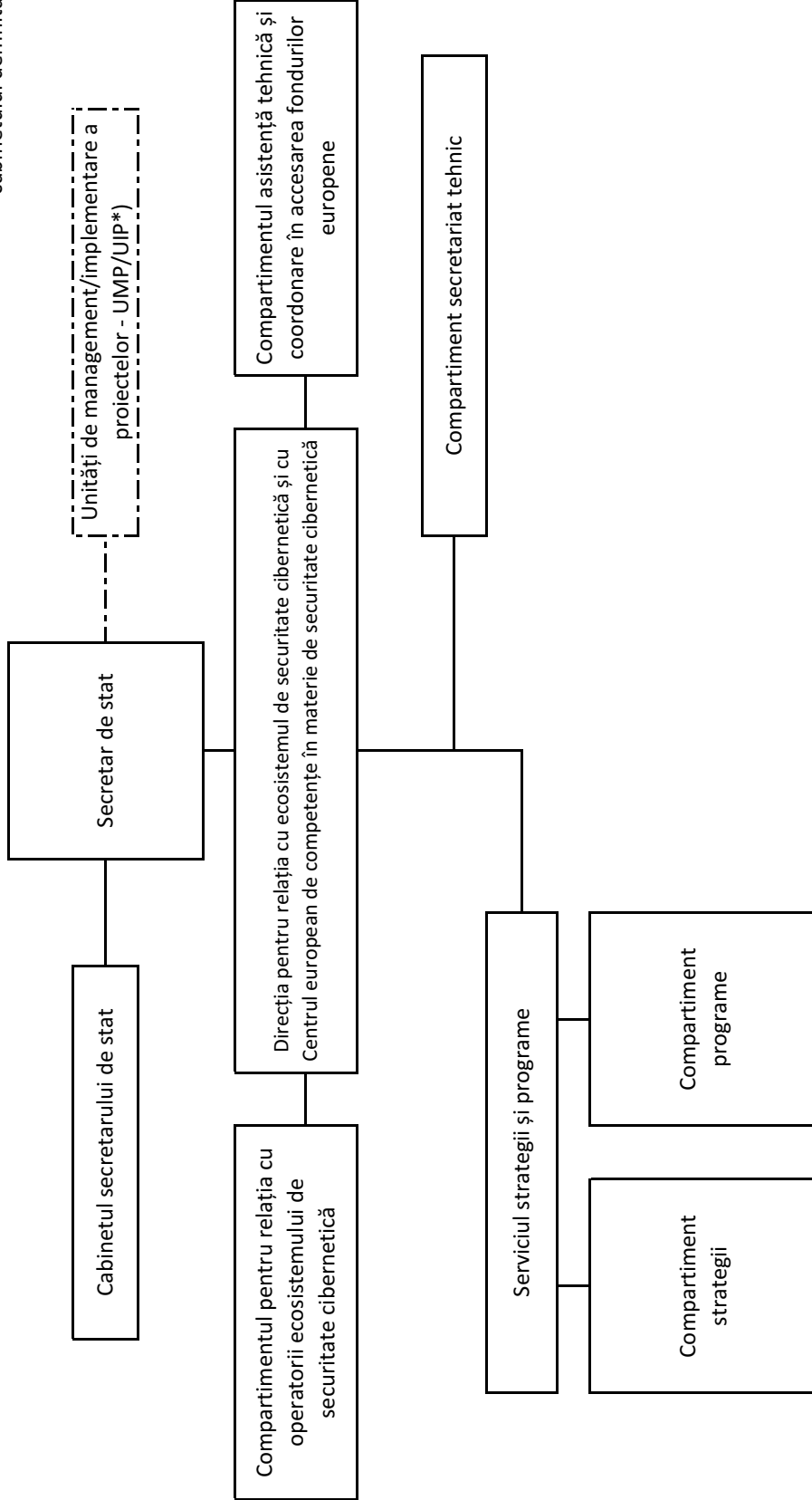

*) UMP/UIP - Se înființează ca unități fără personalitate juridică, distincte de structura organizatorică a NCC.

¹⁾ Anexa este reprodusă în facsimil.

GUVERNUL ROMÂNIEI

HOTĂRÂRE

pentru repartizarea pe unități/subdiviziuni administrativ-teritoriale și pe unități de învățământ preuniversitar de stat a sumei de 97.099 mii lei pentru finanțarea Programului național „Masă sănătoasă”, în perioada desfășurării activităților didactice în anul 2024, și pentru modificarea Hotărârii Guvernului nr. 177/2024 privind repartizarea pe unități/subdiviziuni administrativ-teritoriale și pe unități de învățământ preuniversitar de stat a sumei, prevăzută în bugetul de stat pe anul 2024, pentru finanțarea Programului național „Masă sănătoasă”

În temeiul art. 108 alin. (2) din Constituția României, republicată, și al art. XXVI alin. (4) din Ordonanța de urgență a Guvernului nr. 115/2023 privind unele măsuri fiscal-bugetare în domeniul cheltuielilor publice, pentru consolidare fiscală, combaterea evaziunii fiscale, pentru modificarea și completarea unor acte normative, precum și pentru prorogarea unor termene, cu modificările și completările ulterioare,

Guvernul României adoptă prezenta hotărâre.

Art. I. — (1) Se alocă suma de 97.099 mii lei pentru finanțarea Programului național „Masă sănătoasă”, în perioada desfășurării activităților didactice în anul 2024, cu încadrare în suma totală aprobată potrivit prevederilor art. XXVI alin. (4) din Ordonanța de urgență a Guvernului nr. 115/2023 privind unele măsuri fiscal-bugetare în domeniul cheltuielilor publice, pentru consolidare fiscală, combaterea evaziunii fiscale, pentru modificarea și completarea unor acte normative, precum și pentru prorogarea unor termene, cu modificările și completările ulterioare, potrivit anexei nr. 1, care face parte integrantă din prezenta hotărâre.

(2) Cu sumele repartizate potrivit anexei nr. 1 se rectifică bugetele locale ale unităților/subdiviziunilor administrativ-teritoriale.

Art. II. — Hotărârea Guvernului nr. 177/2024 privind repartizarea pe unități/subdiviziuni administrativ-teritoriale și pe unități de învățământ preuniversitar de stat a sumei, prevăzută în bugetul de stat pe anul 2024, pentru finanțarea Programului național „Masă sănătoasă”, publicată în Monitorul Oficial al

României, Partea I, nr. 167 din 29 februarie 2024, se modifică după cum urmează:

1. La articolul 1, alineatul (1) va avea următorul cuprins:
„Art. 1. — (1) Pentru finanțarea Programului național «Masă sănătoasă», în perioada desfășurării activităților didactice din învățământul preuniversitar de stat în anul 2024, se alocă bugetelor locale ale unităților/subdiviziunilor administrativ-teritoriale sume defalcate din taxa pe valoare adăugată pentru finanțarea cheltuielilor descentralizate la nivelul comunelor, orașelor, municipiilor, sectoarelor și municipiului București, în cuantum de 1.020.250 mii lei, potrivit anexei care face parte integrantă din prezenta hotărâre.”

2. Anexa se modifică și se înlocuiește cu anexa nr. 2 la prezenta hotărâre.

Art. III. — Ordonatorii principali de credite răspund de modul de utilizare, în conformitate cu dispozițiile legale, a sumelor alocate potrivit prevederilor art. I și II.

Art. IV. — Ministerul Finanțelor este autorizat să introducă modificările corespunzătoare în volumul și structura bugetului de stat pe anul 2024.

PRIM-MINISTRU
ION-MARCEL CIOLACU

Contrasemnează:

Viceprim-ministru,

Marian Neacșu

p. Ministrul educației,

Gigel Paraschiv,

secretar de stat

p. Ministrul dezvoltării, lucrărilor publice și administrației,

Marin Țole,

secretar de stat

Ministrul finanțelor,

Marcel-Ioan Boloș

C O M P L E T A R E

la Lista unităților de învățământ în care se implementează Programul național „Masă sănătoasă” în anul 2024, aprobată prin Hotărârea Guvernului nr. 177/2024 privind repartizarea pe unități/subdiviziuni administrativ-teritoriale și pe unități de învățământ preuniversitar de stat a sumei, prevăzută în bugetul de stat pe anul 2024, pentru finanțarea Programului național „Masă sănătoasă”

Nr. unități de învățământ incluse în PNMS	Județul	Tipul UAT	Denumirea unității/subdiviziunii administrativ-teritoriale a municipiilor	Denumirea unității de învățământ	Numărul de beneficiari estimat pentru anul 2024	mii lei
1	2	3	4	5	6	7
242	TOTAL GENERAL				62.771	97.099
1	Alba	Comună	Câlnic	Școala Gimnazială Câlnic	238	368
2	Alba	Municipiu	Alba Iulia	Liceul Tehnologic „Dorin Pavel” Alba Iulia	468	724
3	Alba	Comună	Meteș	Școala Gimnazială Meteș	163	252
4	Alba	Comună	Sântimbru	Școala Gimnazială „Ioan de Hunedoara” Sântimbru	177	274
5	Alba	Comună	Jidvei	Liceul Tehnologic Jidvei/Structura — Școala Gimnazială Veseuș și Structura — Școala Gimnazială Bălcaciu	388	600
5	TOTAL				1.434	2.218
1	Arad	Comună	Ususău	Școala Gimnazială „Teodor Păcățian” Ususău	233	360
2	Arad	Comună	Zimandu Nou	Școala Gimnazială „Andrei Șaguna”	232	359
3	Arad	Comună	Iratoșu	Școala Gimnazială Iratoșu	167	259
4	Arad	Comună	Zăbrani	Școala Gimnazială „Adam Müller Guttenbrunn” Zăbrani	340	526
5	Arad	Comună	Târnova	Școala Gimnazială „Romul Motorca” Agrișu Mare	295	456
6	Arad	Comună	Moneasa	Școala Gimnazială „Gheorghe Groza” Moneasa	25	39
7	Arad	Comună	Păuliș	Școala Gimnazială „Sabin Manuilă” Sâmbăteni	195	302
8	Arad	Comună	Zădăreni	Școala Gimnazială Zădăreni	261	404
8	TOTAL				1.748	2.705
1	Argeș	Comună	Moșoaia	Școala Gimnazială Moșoaia	179	277
2	Argeș	Comună	Vedea	Liceul Tehnologic Vedea	440	680
3	Argeș	Comună	Șuici	Școala Gimnazială „Toma Brătianu” Șuici	158	245
4	Argeș	Comună	Băilelești	Școala Gimnazială Băilelești	304	470
5	Argeș	Comună	Buzoești	Școala Gimnazială Vulpești	339	524
6	Argeș	Comună	Cepari	Școala Gimnazială „Nicolae Velea” Cepari	146	226
6	TOTAL				1.566	2.422
1	Bacău	Oraș	Buhuși	Școala Gimnazială „Mihai Eminescu” Buhuși	314	486
2	Bacău	Comună	Dealul Morii	Școala Gimnazială Dealul Morii	240	371
3	Bacău	Comună	Motoșeni	Școala Gimnazială „Gheorghe Nechita” Motoșeni	279	432
4	Bacău	Comună	Pârjol	Școala Gimnazială Pârjol	337	521
5	Bacău	Comună	Buciumi	Școala Gimnazială Buciumi	311	481
5	TOTAL				1.481	2.291
1	Bihor	Comună	Aușeu	Școala Gimnazială „Alexandru Roman” Aușeu	280	433
2	Bihor	Comună	Șoimi	Școala Gimnazială Nr. 1 Urviș de Beiuș	165	255
3	Bihor	Comună	Sâmbăta	Școala Gimnazială Nr. 1 Sâmbăta	114	177
4	Bihor	Comună	Bratca	Liceul Teoretic Nr. 1 Bratca	633	978
5	Bihor	Comună	Sânnicolau Român	Școala Gimnazială Nr. 1 Sânnicolau Român	288	445
5	TOTAL				1.480	2.288
1	Bistrița-Năsăud	Comună	Ciceu-Mihăiești	Școala Gimnazială „Petru Rareș” Ciceu-Mihăiești	90	140
2	Bistrița-Năsăud	Comună	Silivașu de Câmpie	Școala Gimnazială Silivașu de Câmpie	98	152
3	Bistrița-Năsăud	Comună	Monor	Școala Gimnazială „Paul Tanco” Monor	125	194
4	Bistrița-Năsăud	Comună	Coșbuc	Școala Gimnazială „George Coșbuc” Coșbuc	129	200

1	2	3	4	5	6	7
5	Bistrița-Năsăud	Comună	Lechința	Liceul Tehnologic Lechința	696	1.076
6	Bistrița-Năsăud	Comună	Chiuza	Școala Gimnazială „Liviu Rebreanu” Chiuza	161	249
7	Bistrița-Năsăud	Comună	Romuli	Școala Gimnazială Romuli	214	331
7	TOTAL				1.513	2.342
1	Botoșani	Comună	Pomârla	Liceul Teoretic „Anastase Bașotă” Pomârla	368	569
2	Botoșani	Oraș	Săveni	Școala Gimnazială Nr. 1 Săveni	669	1.034
3	Botoșani	Comună	Lunca	Școala Gimnazială Nr. 1 Lunca	312	483
4	Botoșani	Comună	Viișoara	Școala Gimnazială „Dimitrie Brândză” Viișoara	154	238
4	TOTAL				1.503	2.324
1	Brașov	Municipiu	Brașov	Colegiul Tehnic Energetic „Remus Răduleț” Brașov	327	506
2	Brașov	Comună	Șercaia	Școala Gimnazială Șercaia	266	411
3	Brașov	Comună	Jibert	Școala Gimnazială Jibert	306	473
3	TOTAL				899	1.390
1	București	Sector	Sectorul 6	Școala Gimnazială Nr. 161	257	398
2	București	Sector	Sectorul 1	Școala Gimnazială Nr. 162	431	666
3	București	Sector	Sectorul 2	Școala Gimnazială Nr. 32	677	1.046
3	TOTAL				1.365	2.110
1	Buzău	Comună	Siriu	Școala Gimnazială Comuna Siriu	317	490
2	Buzău	Comună	Vernești	Școala Gimnazială „Nicolae Ioan Jilinschi” Comuna Vernești	391	605
3	Buzău	Comună	Țintești	Școala Gimnazială Sat Maxenu Comuna Țintești	407	629
4	Buzău	Comună	Scorțoasa	Școala Gimnazială Comuna Scorțoasa	246	381
5	Buzău	Comună	Puiești	Școala Gimnazială Comuna Puiești	286	442
5	TOTAL				1.647	2.547
1	Călărași	Comună	Șoldanu	Școala Gimnazială „Constantin Teodorescu” Șoldanu	359	555
2	Călărași	Oraș	Lehliu-Gară	Școala Gimnazială Nr. 1 Râzvani	353	546
3	Călărași	Comună	Jegălia	Școala Gimnazială Nr. 1 Jegălia	329	509
4	Călărași	Comună	Nana	Școala Gimnazială Nr. 1 Nana	345	534
5	Călărași	Comună	Dichiseni	Școala Gimnazială Nr. 1 Dichiseni	183	283
5	TOTAL				1.569	2.427
1	Caraș-Severin	Comună	Mehadia	Liceul Tehnologic „Nicolae Stoica de Hațeg” Mehadia	286	442
2	Caraș-Severin	Oraș	Oțelu Roșu	Școala Gimnazială Nr. 1 Oțelu Roșu	418	646
3	Caraș-Severin	Comună	Bănia	Școala Gimnazială Bănia	101	157
4	Caraș-Severin	Comună	Iablanița	Școala Gimnazială Iablanița	107	166
5	Caraș-Severin	Comună	Naidăș	Școala Gimnazială „Vasile Versavia” Naidăș	99	153
6	Caraș-Severin	Comună	Lăpușnicu Mare	Școala Gimnazială Lăpușnicu Mare	73	113
7	Caraș-Severin	Comună	Zorlențu Mare	Școala Gimnazială Zorlențu Mare	34	53
8	Caraș-Severin	Comună	Văliug	Școala Gimnazială „Petre Sava Băleanu” Văliug	32	50
9	Caraș-Severin	Comună	Sichevița	Școala Gimnazială Sichevița	139	215
10	Caraș-Severin	Comună	Forotic	Școala Gimnazială „Petru Oalde” Forotic	176	272
11	Caraș-Severin	Comună	Ocna de Fier	Școala Gimnazială Ocna de Fier	93	144
11	TOTAL				1.558	2.411
1	Cluj	Municipiu	Gherla	Școala Gimnazială Nr. 1 Gherla	697	1.077
2	Cluj	Comună	Cătina	Școala Gimnazială Cătina, comuna Cătina	134	208
3	Cluj	Comună	Borșa	Școala Gimnazială Borșa, comuna Borșa	143	221
4	Cluj	Comună	Bontida	Școala Profesională Răscruți, comuna Bontida	276	427
5	Cluj	Comună	Cornești	Școala Gimnazială „Lia Manoliu” Cornești, comuna Cornești	88	136
5	TOTAL				1.338	2.069

1	2	3	4	5	6	7
1	Constanța	Comună	Ghindărești	Școala Gimnazială „S.A. Esenin” Ghindărești	195	302
2	Constanța	Comună	Albești	Școala Gimnazială „Ion Creangă” Albești	460	711
3	Constanța	Comună	Amzacea	Școala Gimnazială Nr. 1 Amzacea	323	500
4	Constanța	Comună	Pecineaga	Școala Gimnazială Nr. 1 „Contraamiral Petrică Stoica” Pecineaga	383	592
4	TOTAL				1.361	2.105
1	Covasna	Oraș	Baraolt	Școala Gimnazială „Gaál Mózes” Baraolt (ciclul gimnazial)	256	396
2	Covasna	Comună	Ozun	Școala Gimnazială „Tatrangi Sándor” Ozun (ciclul gimnazial)	111	172
3	Covasna	Municipiu	Sfântu Gheorghe	Școala Gimnazială „Gödri Ferenc”	265	410
4	Covasna	Comună	Vârghiș	Școala Gimnazială „Borbáth Károly”	132	204
5	Covasna	Comună	Aita Mare	Școala Gimnazială „Kriza János”	152	235
6	Covasna	Comună	Bodoc	Școala Gimnazială „Henter Károly”	180	279
7	Covasna	Comună	Catalina	Școala Gimnazială „Bálint Gábor”	263	407
8	Covasna	Comună	Comandău	Școala Gimnazială „Horn Dávid” Comandău	66	102
8	TOTAL				1.425	2.205
1	Dâmbovița	Comună	Aninoasa	Școala Gimnazială Aninoasa	236	365
2	Dâmbovița	Comună	Cândești	Școala Gimnazială „Matei Gr. Vlădeanu” Cândești-Vale	170	263
3	Dâmbovița	Comună	Gura Fcii	Școala Gimnazială Gura Fcii	147	228
4	Dâmbovița	Comună	Iedera	Școala Gimnazială Iedera de Jos	295	456
5	Dâmbovița	Comună	Malu cu Flori	Școala Gimnazială Malu cu Flori	149	231
6	Dâmbovița	Comună	Mogoșani	Școala Gimnazială Mogoșani	262	405
7	Dâmbovița	Comună	Morteni	Școala Gimnazială Morteni	215	333
7	TOTAL				1.474	2.281
1	Dolj	Comună	Fărcaș	Școala Gimnazială Fărcaș	171	265
2	Dolj	Comună	Întorsura	Școala Gimnazială „Nicolae Gh. Popescu” Întorsura	125	194
3	Dolj	Comună	Amărăștii de Jos	Liceul Teoretic Amărăștii de Jos	947	1.464
4	Dolj	Comună	Goești	Școala Gimnazială Goești	211	326
4	TOTAL				1.454	2.249
1	Galați	Comună	Suhurlui	Școala Gimnazială Nr. 1, comuna Suhurlui	75	116
2	Galați	Comună	Braniștea	Școala Gimnazială „Unirea”, comuna Branștea	365	564
3	Galați	Comună	Grivița	Școala Gimnazială „Dumitru Căpraru”, comuna Grivița	276	427
4	Galați	Comună	Bălăbănești	Școala Gimnazială „Gheorghe și Maria Tașcă”, comuna Bălăbănești	176	272
5	Galați	Comună	Țepu	Școala Gimnazială „Tudor Pamfile”, comuna Țepu	174	269
6	Galați	Comună	Liești	Școala Gimnazială Nr. 1, comuna Liești	302	467
7	Galați	Comună	Smulți	Școala Gimnazială „Ene Patriciu”, comuna Smulți	121	187
8	Galați	Comună	Cuca	Școala Gimnazială „Sfântul Gheorghe”, comuna Cuca	146	226
8	TOTAL				1.635	2.528
1	Giurgiu	Comună	Ogrezeni	Școala Gimnazială „Aurel Solacolu” Ogrezeni	541	836
2	Giurgiu	Comună	Gogoșari	Școala Gimnazială „Marin Gh. Popescu”	151	234
3	Giurgiu	Comună	Bulbucata	Școala Gimnazială „Nichifor Crainic” Bulbucata	208	322
4	Giurgiu	Comună	Crevedia Mare	Școala Gimnazială „Nicolae Crevedia” Crevedia Mare	530	819
5	Giurgiu	Comună	Oinacu	Școala Gimnazială Nr. 1 Oinacu	209	323
5	TOTAL				1.639	2.534
1	Gorj	Comună	Bălești	Școala Gimnazială „Antonie Mogoș” Ceauru, Bălești	445	688
2	Gorj	Comună	Drăgulești	Școala Gimnazială Drăgulești	217	336
3	Gorj	Comună	Godinești	Școala Gimnazială Godinești	144	223
4	Gorj	Comună	Mușetești	Școala Gimnazială Mușetești	134	208
5	Gorj	Comună	Bălănești	Școala Gimnazială „Ion Popescu Voitești” Voitești Vale, Bălănești	94	146
6	Gorj	Comună	Bustuchin	Liceul Tehnologic Bustuchin	446	690
6	TOTAL				1.480	2.291

1	2	3	4	5	6	7
1	Harghita	Comună	Mugeni	Școala Gimnazială Mugeni	355	549
2	Harghita	Comună	Voslăbeni	Școala Gimnazială „Teodor Chindea”	135	209
3	Harghita	Comună	Sânsimion	Școala Gimnazială „Endes József”	474	733
4	Harghita	Comună	Bilbor	Școala Gimnazială „O.C. Tăslăuanu”	183	283
5	Harghita	Comună	Ciceu	Școala Gimnazială „Kájoni János”	331	512
6	Harghita	Comună	Lăzarea	Școala Gimnazială „Bethlen Gábor” Lăzarea	373	577
6	TOTAL				1.851	2.863
1	Hunedoara	Comună	Vețel	Școala Gimnazială Vețel	186	288
2	Hunedoara	Comună	Luncoiu de Jos	Școala Gimnazială Luncoiu de Jos	91	141
3	Hunedoara	Comună	Mărtinești	Școala Primară Mărtinești	37	58
4	Hunedoara	Comună	Lăpușiu de Jos	Școala Gimnazială Ohaba	156	242
5	Hunedoara	Comună	Bretea Română	Școala Gimnazială Bretea Română	176	272
6	Hunedoara	Comună	Certeju de Sus	Școala Gimnazială Certelu de Sus	155	240
7	Hunedoara	Comună	Lelese	Școala Primară Lelese	4	7
8	Hunedoara	Comună	Bănița	Școala Gimnazială Bănița	60	93
9	Hunedoara	Comună	Peștișu Mic	Școala Primară Valea Nandului	46	72
10	Hunedoara	Comună	Burjuc	Școala Primară Burjuc	19	30
11	Hunedoara	Comună	Ribița	Școala Gimnazială „Preot Iosif Comșa” Ribița	62	96
12	Hunedoara	Comună	Zam	Școala Gimnazială Zam	141	218
13	Hunedoara	Municipiu	Lupeni	Liceul Tehnologic Lupeni	238	368
14	Hunedoara	Comună	Vorța	Școala Gimnazială Visca	33	51
14	TOTAL				1.404	2.176
1	Ialomița	Comună	Făcăeni	Școala Gimnazială Făcăeni	522	807
2	Ialomița	Comună	Jilavele	Școala Gimnazială „Căpitan Aviator Constantin M. Cantacuzino” Jilavele	236	365
3	Ialomița	Comună	Gura Ialomiței	Școala Gimnazială „Constantin Gurgu” Nr. 1 Gura Ialomiței	232	359
4	Ialomița	Comună	Ciulnița	Școala Gimnazială Ciulnița	188	291
5	Ialomița	Comună	Săveni	Școala Gimnazială Săveni	340	526
6	Ialomița	Comună	Albești	Școala Gimnazială „Constantin Ștefan” Albești	145	225
6	TOTAL				1.663	2.573
1	Iași	Comună	Cucuteni	Școala Gimnazială „Petru Poni” Cucuteni	208	322
2	Iași	Municipiu	Iași	Școala Gimnazială „Alexandru Vlahuță” Iași	517	799
3	Iași	Municipiu	Iași	Școala Gimnazială „George Coșbuc” Iași	662	1.023
4	Iași	Comună	Țuțora	Școala Gimnazială Țuțora	109	169
4	TOTAL				1.496	2.313
1	Ilfov	Comună	Petrăchioaia	Școala Gimnazială Nr. 1 Petrăchioaia	403	623
2	Ilfov	Comună	Mogoșoaia	Școala Gimnazială Nr. 1 Mogoșoaia	508	785
3	Ilfov	Comună	Dascălu	Școala Gimnazială Nr. 1 Dascălu	354	547
4	Ilfov	Comună	Copăceni	Școala Gimnazială Nr. 1 Copăceni	294	455
5	Ilfov	Oraș	Popești-Leordeni	Liceul Teoretic „Radu Popescu”, Popești-Leordeni	1.094	1.691
6	Ilfov	Oraș	Popești-Leordeni	Școala Gimnazială „Ioan Bădescu”, Popești-Leordeni	1.391	2.150
7	Ilfov	Oraș	Popești-Leordeni	Școala Gimnazială Nr. 3, Popești-Leordeni	681	1.053
7	TOTAL				4.725	7.304
1	Maramureș	Comună	Coltău	Școala Gimnazială „Petofi Șandor” Coltău	350	541
2	Maramureș	Comună	Suciu de Sus	Școala Gimnazială „Florea Mureșanu” Suciu de Sus	319	493
3	Maramureș	Comună	Coaș	Școala Gimnazială „Ioan Popescu de Coaș” Coaș	147	228
4	Maramureș	Comună	Strâmtura	Școala Gimnazială Nr. 1 Strâmtura	224	347
5	Maramureș	Comună	Rozavlea	Școala Profesională Rozavlea	309	478
5	TOTAL				1.349	2.087

1	2	3	4	5	6	7
1	Mehedinți	Comună	Obârșia de Câmp	Școala Gimnazială Obârșia de Câmp	90	140
2	Mehedinți	Comună	Braniștea	Școala Gimnazială Braniștea	152	235
3	Mehedinți	Comună	Pădina	Școala Primară Pădina Mare	52	81
4	Mehedinți	Comună	Oprișor	Școala Gimnazială Oprișor	101	157
5	Mehedinți	Comună	Bălăcița	Școala Gimnazială Bălăcița	176	272
6	Mehedinți	Comună	Corlățel	Școala Profesională Corlățel	159	246
7	Mehedinți	Comună	Bălvănești	Școala Gimnazială Bălvănești	80	124
8	Mehedinți	Comună	Devesel	Școala Gimnazială Devesel	286	442
9	Mehedinți	Comună	Vlădaia	Școala Gimnazială Vlădaia	164	254
9	TOTAL				1.260	1.951
1	Mureș	Comună	Neaua	Școala Gimnazială Neaua	164	254
2	Mureș	Comună	Viișoara	Școala Gimnazială Viișoara	308	476
3	Mureș	Comună	Bichiș	Școala Gimnazială Bichiș	51	79
4	Mureș	Comună	Băgaciu	Școala Gimnazială Băgaciu	320	495
5	Mureș	Comună	Daneș	Școala Gimnazială „Cornel Regman” Daneș	651	1.006
5	TOTAL				1.494	2.310
1	Neamț	Comună	Icușești	Școala Gimnazială, satul Bălușești, comuna Icușești	556	860
2	Neamț	Comună	Ruginoasa	Școala Gimnazială „Nicolae Apostol”, comuna Ruginoasa	93	144
3	Neamț	Comună	Trifești	Școala Gimnazială, comuna Trifești	395	611
4	Neamț	Comună	Ghindăoani	Școala Gimnazială „Vasile Conta”, comuna Ghindăoani	76	118
5	Neamț	Comună	Țibucani	Școala Gimnazială „Prof. Vasile Gherasim”, comuna Țibucani	356	551
5	TOTAL				1.476	2.284
1	Olt	Comună	Grojdibodu	Școala Gimnazială Grojdibodu	156	242
2	Olt	Comună	Verguleasa	Școala Gimnazială Poganu	170	263
2	TOTAL				326	505
1	Prahova	Comună	Olari	Școala Gimnazială, comuna Olari	182	282
2	Prahova	Comună	Măneciu	Școala Gimnazială, satul Măneciu-Pământenii, comuna Măneciu	381	589
3	Prahova	Comună	Apostolache	Școala Gimnazială, comuna Apostolache	224	347
4	Prahova	Comună	Fântânele	Școala Gimnazială, comuna Fântânele	132	204
5	Prahova	Comună	Bertea	Școala Gimnazială, comuna Bertea	228	353
6	Prahova	Comună	Predeal-Sărari	Școala Gimnazială „Manăstireanu Mihai”, comuna Predeal-Sărari	180	279
6	TOTAL				1.327	2.054
1	Sălaj	Comună	Creaca	Școala Gimnazială „Marcus Aurelius” Creaca	254	393
2	Sălaj	Comună	Camăr	Școala Gimnazială Nr. 1 Camăr	208	322
3	Sălaj	Comună	Românași	Școala Gimnazială Nr. 1 Românași	450	696
4	Sălaj	Comună	Lozna	Școala Gimnazială Nr. 1 Lozna	90	140
5	Sălaj	Comună	Fildu de Jos	Școala Gimnazială Nr. 1 Fildu de Mijloc	149	231
6	Sălaj	Comună	Bocșa	Școala Gimnazială „Simion Bărnuțiu” Bocșa	194	300
7	Sălaj	Comună	Bocșa	Școala Gimnazială Nr. 1 Borla	121	187
7	TOTAL				1.466	2.269
1	Satu Mare	Comună	Pișcolt	Școala Gimnazială Pișcolt	410	634
2	Satu Mare	Comună	Medieșu Aurit	Școala Profesională „George Coșbuc” Medieșu Aurit	754	1.165
3	Satu Mare	Comună	Valea Vinului	Școala Gimnazială Valea Vinului	209	323
4	Satu Mare	Comună	Târșolț	Școala Gimnazială Târșolț	49	76
5	Satu Mare	Comună	Cămărzana	Școala Gimnazială Cămărzana	65	101
6	Satu Mare	Comună	Cehal	Școala Gimnazială Cehal	94	146
6	TOTAL				1.581	2.445

1	2	3	4	5	6	7
1	Sibiu	Comună	Șeica Mare	Școala Gimnazială Șeica Mare	478	739
2	Sibiu	Comună	Chirpăr	Școala Gimnazială Chirpăr	202	313
3	Sibiu	Oraș	Agnita	Școala Gimnazială „Georg Daniel Teutsch” Agnita	337	521
4	Sibiu	Comună	Valea Viilor	Școala Gimnazială „Marțian Negrea” Valea Viilor	175	271
5	Sibiu	Comună	Alma	Școala Gimnazială Alma	136	211
5	TOTAL				1.328	2.055
1	Suceava	Comună	Dorna Arini	Școala Gimnazială Dorna Arini	244	377
2	Suceava	Comună	Bilca	Școala Gimnazială „George Tofan” Bilca	379	586
3	Suceava	Comună	Stroiești	Școala Gimnazială Stroiești	313	484
4	Suceava	Comună	Horodniceni	Școala Gimnazială „Maria Cantacuzino” Horodniceni	354	547
5	Suceava	Comună	Fântânele	Școala Gimnazială „Mihai Eminescu” Bănești	386	597
5	TOTAL				1.676	2.591
1	Teleorman	Comună	Olteni	Liceul Teoretic Olteni	346	535
2	Teleorman	Comună	Mărzănești	Școala Gimnazială Nr. 1 Mărzănești	165	255
3	Teleorman	Comună	Purani	Școala Gimnazială Purani	134	208
4	Teleorman	Oraș	Zimnicea	Școala Gimnazială „Miron Radu Paraschivescu” Zimnicea	474	733
5	Teleorman	Comună	Frumoasa	Școala Gimnazială Frumoasa	88	136
6	Teleorman	Comună	Țigănești	Școala Gimnazială „I.Gh. Duca” Țigănești	190	294
7	Teleorman	Comună	Sârbeni	Școala Gimnazială Sârbeni	125	194
7	TOTAL				1.522	2.355
1	Timiș	Comună	Cenei	Școala Gimnazială Cenei	263	407
2	Timiș	Comună	Checea	Școala Gimnazială Checea	270	418
3	Timiș	Comună	Tomești	Școala Gimnazială „Sorin Leia” Tomești	107	166
4	Timiș	Comună	Dudeștii Vechi	Liceul Teoretic „Sfinții Kiril și Metodii” Dudeștii Vechi	508	785
5	Timiș	Comună	Uivar	Școala Gimnazială Uivar	250	387
6	Timiș	Comună	Pietroasa	Școala Gimnazială Pietroasa	132	204
6	TOTAL				1.530	2.367
1	Tulcea	Comună	I.C. Brătianu	Școala Gimnazială „Ion Creangă” I.C. Brătianu	98	152
2	Tulcea	Comună	Turcoaia	Școala Gimnazială „Dobre Vlădescu” Turcoaia	284	439
3	Tulcea	Comună	Peceneaga	Școala Gimnazială Peceneaga	140	217
4	Tulcea	Comună	Smârdan	Școala Gimnazială „Maior Ioan Murgescu” Smârdan	91	141
5	Tulcea	Comună	Ceamurlia de Jos	Școala Gimnazială Ceamurlia de Jos	175	271
6	Tulcea	Comună	Jijila	Școala Gimnazială Jijila	364	563
7	Tulcea	Comună	Murighiol	Școala Gimnazială Murighiol	277	428
8	Tulcea	Comună	Carcaliu	Școala Gimnazială Carcaliu	32	50
8	TOTAL				1.461	2.261
1	Vaslui	Municipiu	Bârlad	Școala Gimnazială „Principesa Elena Bibescu” Bârlad	419	648
2	Vaslui	Comună	Pușcași	Școala Gimnazială Nr. 1 Pușcași	266	411
3	Vaslui	Comună	Dimitrie Cantemir	Școala Gimnazială Nr. 1 Hurdugi	236	365
4	Vaslui	Comună	Banca	Școala Gimnazială Nr. 1 Gara Banca	610	943
4	TOTAL				1.531	2.367
1	Vâlcea	Comună	Diculești	Școala Gimnazială, sat Băbeni Oltețu, comuna Diculești	185	286
2	Vâlcea	Oraș	Ocele Mari	Școala Gimnazială „Costea Marinoiu” Ocele Mari	234	362
3	Vâlcea	Comună	Voicești	Școala Gimnazială „Ioan Didicescu”, comuna Voicești	110	170
4	Vâlcea	Municipiu	Râmnicu Vâlcea	Școala Gimnazială Nr. 4, Râmnicu Vâlcea	581	898
5	Vâlcea	Comună	Sălătrucel	Școala Gimnazială Nr. 1, comuna Sălătrucel	166	257
6	Vâlcea	Comună	Crețeni	Școala Gimnazială, comuna Crețeni	83	129
6	TOTAL				1.359	2.102

1	2	3	4	5	6	7
1	Vrancea	Comună	Jitia	Școala Gimnazială Jitia	168	260
2	Vrancea	Comună	Corbița	Școala Gimnazială Șerbănești	197	305
3	Vrancea	Comună	Reghiu	Școala Gimnazială Nr. 1 Șindriliari	222	343
4	Vrancea	Comună	Pufești	Școala Gimnazială Pufești	419	648
5	Vrancea	Comună	Garoafa	Școala Gimnazială „Emil Atanasiu” Garoafa	371	574
5	TOTAL				1.377	2.130

ANEXA Nr. 2
(Anexa la Hotărârea Guvernului nr. 177/2024)

LISTA
unităților/subdiviziunilor administrativ-teritoriale ale municipiilor și a unităților de învățământ preuniversitar de stat în care se implementează Programul național „Masă sănătoasă”, numărul de beneficiari și sumele necesare pentru finanțarea programului în anul 2024 și repartizarea acestora pe unități/subdiviziuni administrativ-teritoriale

Nr. unități de învățământ incluse în PNMS	Județul	Tipul UAT	Denumirea unității/subdiviziunii administrativ-teritoriale a municipiilor	Denumirea unității de învățământ	Numărul de beneficiari estimat pentru anul 2024	mi lei
1	2	3	4	5	6	7
1.221	TOTAL GENERAL				459.570	1.020.250
1	Alba	Comună	Unirea	Școala Gimnazială „Avram Iancu” Unirea	390	866
2	Alba	Comună	Cetatea de Baltă	Școala Gimnazială „Ștefan cel Mare” Cetatea de Baltă	245	544
3	Alba	Comună	Roșia Montană	Școala Gimnazială „Simion Balint” Roșia Montană	210	467
4	Alba	Comună	Bucerdea Grânoasă	Școala Gimnazială „Ioan Maiorescu” Bucerdea Grânoasă	233	518
5	Alba	Municipiu	Blaj	Școala Gimnazială „Simion Bărnuțiu” Blaj-Tiur	567	1.259
6	Alba	Comună	Scărișoara	Școala Gimnazială Scărișoara	141	314
7	Alba	Comună	Albac	Liceul Tehnologic „Țara Moșilor” Albac	233	518
8	Alba	Comună	Cergău	Școala Gimnazială „Aron Cotruș” Cergău Mare	134	298
9	Alba	Comună	Vidra	Școala Gimnazială Vidra	115	256
10	Alba	Comună	Gârbova	Școala Gimnazială Gârbova	230	511
11	Alba	Comună	Bucium	Școala Gimnazială „Ion Agârbiceanu” Bucium	72	160
12	Alba	Comună	Ciuruleasa	Școala Gimnazială Ciuruleasa	95	211
13	Alba	Comună	Hopârta	Școala Gimnazială Hopârta	157	349
14	Alba	Oraș	Teiuș	Liceul Teoretic Teiuș	744	1.652
15	Alba	Municipiu	Sebeș	Liceul cu Program Sportiv „Florin Fleșeriu” Sebeș	613	1.361
16	Alba	Comună	Ighiu	Școala Gimnazială „Mihai Eminescu” Ighiu	579	1.286
17	Alba	Comună	Vințu de Jos	Școala Gimnazială „Luliu Maniu” Vințu de Jos	489	1.086
18	Alba	Oraș	Câmpeni	Școala Gimnazială Câmpeni	560	1.244
19	Alba	Oraș	Cugir	Școala Gimnazială „Iosif Pervain” Cugir	337	749
20	Alba	Oraș	Baia de Arieș	Liceul „Dr. Lazăr Chirilă” Baia de Arieș	312	693
21	Alba	Comună	Lunca Mureșului	Școala Gimnazială „Simion Lazăr” Lunca Mureșului	307	682
22	Alba	Comună	Șona	Școala Gimnazială Șona	346	769
23	Alba	Comună	Șugag	Școala Gimnazială Șugag	288	640
24	Alba	Comună	Cricău	Școala Gimnazială „Decebal” Cricău	140	311
25	Alba	Municipiu	Aiud	Școala Gimnazială „Ovidiu Hulea” Aiud/Structura Școala Gimnazială „Liviu Rebreanu” Aiud	85	189
26	Alba	Comună	Vadu Moșilor	Școala Gimnazială Vadu Moșilor	72	160
27	Alba	Comună	Săsciori	Școala Gimnazială Săsciori	825	1.832
28	Alba	Comună	Noșlac	Școala Gimnazială Noșlac	150	333
28	TOTAL				8.669	19.258

1	2	3	4	5	6	7
1	Arad	Comună	Vărădia de Mureș	Școala Gimnazială „Cristian Herbei” Vărădia de Mureș	129	287
2	Arad	Comună	Covăsânt	Școala Gimnazială „Corneliu Micloși” Covăsânt	150	333
3	Arad	Comună	Apateu	Școala Gimnazială „Gheorghe Popovici” Apateu	297	660
4	Arad	Municipiu	Arad	Școala Gimnazială „Adam Nicolae”	322	715
5	Arad	Comună	Târnova	Școala Gimnazială Târnova	348	773
6	Arad	Municipiu	Arad	Școala Gimnazială „Iarion Felea”	399	886
7	Arad	Municipiu	Arad	Școala Gimnazială „Iosif Moldovan”	437	971
8	Arad	Oraș	Lipova	Liceul „Sever Bocu” Lipova	555	1.233
9	Arad	Municipiu	Arad	Liceul Tehnologic Francisc Neuman	566	1.257
10	Arad	Comună	Șiria	Școala Gimnazială „Ioan Slavici” Șiria	620	1.377
11	Arad	Oraș	Sântana	Școala Gimnazială Sântana	658	1.461
12	Arad	Oraș	Curtici	Liceul Tehnologic „Ion Creangă” Curtici	741	1.646
13	Arad	Oraș	Lipova	Liceul „Atanasie Marienescu” Lipova	1.003	2.227
14	Arad	Comună	Ghioroc	Liceul Tehnologic „Vasile Juncu” Miniș	570	1.266
15	Arad	Comună	Mișca	Școala Gimnazială Vânători	561	1.246
16	Arad	Comună	Felnac	Școala Gimnazială „A. Sebeșan” Felnac	256	569
17	Arad	Comună	Șagu	Școala Gimnazială Fiscut	166	369
18	Arad	Comună	Socodor	Școala Gimnazială „Iustin Marșieu” Socodor	251	558
19	Arad	Comună	Conop	Școala Gimnazială „St. Cicio Pop” Conop	238	529
20	Arad	Oraș	Pecica	Liceul Teoretic „Gh. Lazăr” Pecica	842	1.870
21	Arad	Comună	Șepreuș	Școala Gimnazială „Mihai Veliciu” Șepreuș	264	587
22	Arad	Comună	Semlac	Școala Gimnazială „I. Danicico” Semlac	454	1.008
23	Arad	Comună	Șeitin	Școala Gimnazială „St. Bozian” Șeitin	338	751
24	Arad	Comună	Hășmaș	Școala Gimnazială Hășmaș	113	251
25	Arad	Oraș	Nădlac	Liceul „G.J. Tajovski” Nădlac	1.052	2.336
26	Arad	Oraș	Pâncota	Liceul Teoretic Pâncota	1.161	2.578
27	Arad	Comună	Olari	Școala Gimnazială Olari	171	380
28	Arad	Comună	Secusigiu	Școala Gimnazială Secusigiu	640	1.421
29	Arad	Comună	Păuliș	Școala Gimnazială Păuliș	208	462
29	TOTAL				13.510	30.007
1	Argeș	Comună	Albeștii de Argeș	Școala Gimnazială Albeștii de Argeș	466	1.035
2	Argeș	Comună	Hârtiești	Școala Gimnazială Nr. 1 Hârtiești	332	738
3	Argeș	Comună	Micești	Școala Gimnazială Nr. 1 Micești	715	1.588
4	Argeș	Comună	Țițești	Școala Gimnazială „I.C. Lăzărescu” Țițești	498	1.106
5	Argeș	Comună	Bughea de Sus	Școala Gimnazială Nr. 1 Bughea de Sus	210	467
6	Argeș	Comună	Valea Mare Pravăț	Școala Gimnazială Nr. 1 Valea Mare Pravăț	422	937
7	Argeș	Comună	Berevoești	Școala Gimnazială „Mihai Tican Rumano” Berevoești	452	1.004
8	Argeș	Comună	Aninoasa	Școala Gimnazială Broșteni-Aninoasa	328	729
9	Argeș	Comună	Corbeni	Școala Gimnazială Nr. 1 Corbeni	605	1.344
10	Argeș	Comună	Davidești	Școala Gimnazială Davidești	296	658
11	Argeș	Comună	Dragoslavele	Școala Gimnazială „Iosif Catrinescu” Dragoslavele	310	689
12	Argeș	Comună	Leordeni	Școala Gimnazială „Nicolae Crețulescu” Leordeni	419	931
13	Argeș	Comună	Mălureni	Școala Gimnazială „Petre Tudose” Mălureni	476	1.057
14	Argeș	Comună	Merișani	Școala Gimnazială Merișani	451	1.002
15	Argeș	Comună	Mihăești	Școala Gimnazială „Ion Iorgulescu” Mihăești	728	1.617
16	Argeș	Comună	Schitu Golești	Școala Gimnazială Nr. 1 Schitu Golești	470	1.044
17	Argeș	Comună	Stoenești	Școala Gimnazială Nr. 1 Stoenești	403	895
18	Argeș	Comună	Vulturești	Școala Gimnazială Nr. 1 Vulturești	288	640

1	2	3	4	5	6	7
19	Argeș	Comună	Pietroșani	Școala Gimnazială Nr. 1 Pietroșani	515	1.144
20	Argeș	Comună	Vlădești	Școala Gimnazială Nr. 1 Vlădești	354	786
21	Argeș	Comună	Mozăceni	Liceul Tehnologic „Liviu Rebreanu” Mozăceni	342	760
22	Argeș	Comună	Bârla	Școala Gimnazială Nr. 1 Bârla	265	589
23	Argeș	Comună	Mărăcineni	Liceul Tehnologic Mărăcineni	342	760
24	Argeș	Comună	Bogați	Școala Gimnazială „Radu cel Mare” Bogați	333	740
25	Argeș	Comună	Albeștii de Muscel	Școala Gimnazială Nr. 1 Albeștii de Muscel	93	207
26	Argeș	Comună	Rucăr	Școala Gimnazială „Nae A. Ghica” Rucăr	401	891
27	Argeș	Comună	Ungheni	Școala Gimnazială „Tudor Cornel” Ungheni	164	365
27	TOTAL				10.678	23.723
1	Bacău	Comună	Dofteana	Școala Gimnazială „Scarlat Longhin” Dofteana	1.129	2.507
2	Bacău	Comună	Poduri	Școala Gimnazială „Gen. Nicolae Șova” Poduri	593	1.317
3	Bacău	Comună	Gura Văii	Școala Gimnazială Nr. 1 Gura Văii	378	840
4	Bacău	Comună	Ghimeș-Făget	Școala Gimnazială „Dani Gergely” Ghimeș	219	487
5	Bacău	Comună	Asău	Școala Gimnazială Asău	555	1.233
6	Bacău	Comună	Lipova	Școala Gimnazială „Mihai Eminescu” Lipova	440	977
7	Bacău	Comună	Solonț	Școala Gimnazială Solonț	266	591
8	Bacău	Comună	Glăvănești	Școala Gimnazială Glăvănești	275	611
9	Bacău	Comună	Traian	Școala Gimnazială Traian	258	573
10	Bacău	Comună	Buhoci	Școala Gimnazială „Constantin Popovici” Buhoci	349	775
11	Bacău	Oraș	Buhuși	Școala Gimnazială „Ștefan cel Mare” Buhuși	374	831
12	Bacău	Comună	Podu Turcului	Liceul Tehnologic „Alexandru Vlahuță” Podu Turcului	868	1.927
13	Bacău	Comună	Sascut	Școala Gimnazială „Explorator Teodor Gheorghe Negoită” Sascut	799	1.774
14	Bacău	Comună	Cașin	Școala Gimnazială „Învățător Neculai Pâslaru” Cașin	186	413
15	Bacău	Comună	Căiuți	Școala Gimnazială „Răducanu Rosetti” Căiuți	536	1.190
16	Bacău	Comună	Berești-Tazlău	Școala Gimnazială Berești-Tazlău	557	1.237
17	Bacău	Comună	Sănduleni	Școala Gimnazială Nr. 1 Sănduleni	428	951
18	Bacău	Comună	Balcani	Școala Gimnazială Nr. 1 Balcani	515	1.144
19	Bacău	Comună	Valea Seacă	Școala Gimnazială Nr. 1 Valea Seacă	346	769
20	Bacău	Comună	Palanca	Școala Gimnazială Palanca	302	671
21	Bacău	Comună	Scorțeni	Școala Gimnazială Scorțeni	185	411
22	Bacău	Comună	Târgu Trotuș	Școala Gimnazială Târgu Trotuș	440	977
23	Bacău	Comună	Zemeș	Școala Gimnazială „Ștefan cel Mare” Zemeș	328	729
24	Bacău	Comună	Luizi-Călugăra	Școala Gimnazială Luizi-Călugăra	234	520
25	Bacău	Comună	Racova	Școala Gimnazială „Ion Borcea” Racova	255	567
26	Bacău	Municipiu	Moinești	Școala Gimnazială „Alexandru Sever” Moinești	261	580
27	Bacău	Comună	Helegiu	Școala Gimnazială Helegiu	387	860
28	Bacău	Comună	Măgurești	Școala Gimnazială Măgurești	206	458
29	Bacău	Comună	Corbasca	Școala Gimnazială Corbasca	291	647
30	Bacău	Comună	Strugari	Școala Gimnazială Strugari	218	484
31	Bacău	Comună	Brusturoasa	Școala Gimnazială „Ioana Radu Rosetti” Brusturoasa	316	702
31	TOTAL				12.494	27.753
1	Bihor	Comună	Sânmartin	Liceul Tehnologic „Felix” Sânmartin	1.456	3.233
2	Bihor	Comună	Tinca	Liceul Teoretic „Nicolae Jiga” Tinca	842	1.870
3	Bihor	Oraș	Săcuieni	Liceul Teoretic „Petofi Sandor” Săcuieni	1.312	2.913
4	Bihor	Comună	Ineu	Școala Gimnazială „Puiu Sever” Ineu	625	1.388
5	Bihor	Comună	Drăgănești	Școala Gimnazială „Viorel Horj” Drăgănești	161	358
6	Bihor	Comună	Copăcel	Școala Gimnazială Nr. 1 Chijic	206	458

1	2	3	4	5	6	7
7	Bihor	Comună	Ciumeghiu	Școala Gimnazială Nr. 1 Ciumeghiu	513	1.139
8	Bihor	Comună	Cociuba Mare	Școala Gimnazială Nr. 1 Cociuba Mare	237	527
9	Bihor	Comună	Diosig	Școala Gimnazială Nr. 1 Diosig	867	1.925
10	Bihor	Comună	Batăr	Școala Gimnazială Nr. 2 Talpoș	325	722
11	Bihor	Comună	Husasău de Tinca	Școala Gimnazială Nr. 1 Husasău de Tinca	306	680
12	Bihor	Comună	Drăgești	Școala Gimnazială Nr. 1 Drăgești	422	937
13	Bihor	Comună	Tăuteu	Școala Gimnazială Nr. 2 Bogei	264	587
14	Bihor	Comună	Lăzăreni	Școala Gimnazială Nr. 1 Lăzăreni	557	1.237
15	Bihor	Comună	Tețchea	Școala Gimnazială Nr. 1 Hotar	431	957
16	Bihor	Oraș	Oradea	Școala Gimnazială „Lucreția Suci” Oradea	321	713
17	Bihor	Comună	Petreu	Școala Gimnazială Nr. 1 Petreu	291	647
18	Bihor	Comună	Răbăgani	Școala Gimnazială Nr. 1 Răbăgani	185	411
19	Bihor	Comună	Tulca	Școala Gimnazială „Nestor Porumb” Tulca	297	660
20	Bihor	Comună	Balc	Școala Gimnazială Nr. 1 Balc	343	762
21	Bihor	Comună	Batăr	Școala Gimnazială Nr. 1 Batăr	337	749
22	Bihor	Oraș	Oradea	Școala Gimnazială „Ioan Slavici” Oradea	318	706
23	Bihor	Comună	Curtuișeni	Școala Gimnazială „Dr. Balasi Jozsef” Curtuișeni	541	1.202
24	Bihor	Comună	Șuncuiuș	Liceul Tehnologic Nr. 1 Șuncuiuș	316	702
25	Bihor	Comună	Holod	Școala Gimnazială „Iosif Vulcan” Holod	370	822
26	Bihor	Oraș	Săcuieni	Școala Gimnazială „Toldy” Sănnicolau de Munte	325	722
27	Bihor	Comună	Chișlaz	Școala Gimnazială Nr. 1 Chișlaz	166	369
28	Bihor	Comună	Tarcea	Școala Gimnazială Nr. 1 Tarcea	311	691
29	Bihor	Comună	Gepiu	Școala Gimnazială Nr. 1 Gepiu	218	484
30	Bihor	Comună	Măgești	Școala Gimnazială Nr. 1 Butani	210	467
31	Bihor	Comună	Cefa	Școala Gimnazială Nr. 1 Cefa	195	433
32	Bihor	Comună	Șimian	Școala Gimnazială „Kazinczy Ferenc” Șimian	521	1.157
32	TOTAL				13.789	30.628
1	Bistrița-Năsăud	Comună	Matei	Școala Gimnazială Matei	107	238
2	Bistrița-Năsăud	Comună	Matei	Școala Gimnazială „Vasile Grigore Borgovan” Corvinești	124	276
3	Bistrița-Năsăud	Comună	Tiha Bârgăului	Școala Gimnazială Tiha Bârgăului	375	833
4	Bistrița-Năsăud	Comună	Tiha Bârgăului	Școala Gimnazială Tureac	418	928
5	Bistrița-Năsăud	Comună	Parva	Școala Gimnazială „Vasile Scurtu” Parva	322	715
6	Bistrița-Năsăud	Comună	Târlîșua	Școala Profesională Târlîșua	305	678
7	Bistrița-Năsăud	Comună	Livezile	Școala Gimnazială Livezile	480	1.066
8	Bistrița-Năsăud	Comună	Leșu	Școala Gimnazială Nr. 1 Leșu	298	662
9	Bistrița-Năsăud	Comună	Sânmihai de Câmpie	Școala Gimnazială Sânmihai de Câmpie	141	314
10	Bistrița-Năsăud	Oraș	Sângeorz-Băi	Școala Gimnazială „Artemiu Publiu Alexi” Sângeorz-Băi	1.288	2.860
11	Bistrița-Năsăud	Oraș	Năsăud	Școala Gimnazială „Mihai Eminescu” Năsăud	825	1.832
12	Bistrița-Năsăud	Oraș	Beclean	Școala Gimnazială „Grigore Silași” Beclean	1.153	2.560
13	Bistrița-Năsăud	Comună	Dumitra	Școala Gimnazială Dumitra	744	1.652
14	Bistrița-Năsăud	Comună	Nimigea de Jos	Școala Gimnazială „Viorel Nimigeanu” Nimigea de Jos	490	1.088
15	Bistrița-Năsăud	Comună	Braniștea	Școala Gimnazială Branîștea	45	100
16	Bistrița-Năsăud	Comună	Braniștea	Școala Gimnazială Cireșoia	121	269
17	Bistrița-Năsăud	Comună	Josenii Bârgăului	Școala Gimnazială „Aurel Rău” Josenii Bârgăului	459	1.019
18	Bistrița-Năsăud	Municipiu	Bistrița	Școala Gimnazială Nr. 4 Bistrița	684	1.519
19	Bistrița-Năsăud	Municipiu	Bistrița	Școala Gimnazială Nr. 7 Bistrița	314	698
19	TOTAL				8.693	19.307

1	2	3	4	5	6	7
1	Botoșani	Municipiu	Botoșani	Liceul cu Program Sportiv Botoșani	835	1.854
2	Botoșani	Comună	Ungureni	Liceul Tehnologic Plopenii Mari — Ungureni	636	1.412
3	Botoșani	Comună	Hudești	Școala Gimnazială Nr. 1 Hudești	715	1.588
4	Botoșani	Comună	Curtești	Școala Gimnazială Nr. 1 Orășeni-Deal	262	582
5	Botoșani	Comună	Ungureni	Școala Gimnazială Nr. 1 Ungureni	300	666
6	Botoșani	Comună	Tudora	Școala Gimnazială „Tiberiu Crudu” Tudora	530	1.177
7	Botoșani	Comună	Mileanca	Școala Gimnazială Nr. 1 Mileanca	246	547
8	Botoșani	Municipiu	Dorohoi	Școala Gimnazială „Spiru Haret” Dorohoi	635	1.410
9	Botoșani	Municipiu	Botoșani	Școala Gimnazială Nr. 12 Botoșani	614	1.364
10	Botoșani	Comună	Cristești	Școala Gimnazială Nr. 1 Cristești	638	1.417
11	Botoșani	Comună	Cordăreni	Școala Gimnazială „Mihai Munteanu” Cordăreni	153	340
12	Botoșani	Comună	Albești	Școala Gimnazială Nr. 1 Albești	549	1.219
13	Botoșani	Comună	Drăgușeni	Școala Gimnazială „Aristotel Crișmaru” Drăgușeni	268	595
14	Botoșani	Comună	Leorda	Școala Gimnazială Nr. 1 Leorda	240	533
15	Botoșani	Oraș	Bucecea	Liceul Tehnologic Bucecea	714	1.586
16	Botoșani	Municipiu	Dorohoi	Școala Gimnazială „Mihail Kogălniceanu” Dorohoi	570	1.266
17	Botoșani	Comună	Mihălășeni	Școala Gimnazială Nr. 1 Mihălășeni	275	611
18	Botoșani	Comună	Cristinești	Școala Gimnazială „Ioan Murariu” Cristinești	526	1.168
19	Botoșani	Comună	Hilișeu-Horia	Școala Gimnazială Nr. 1 Hilișeu-Horia	413	917
20	Botoșani	Comună	Coțușca	Liceul Tehnologic Coțușca	489	1.086
21	Botoșani	Comună	Bălușeni	Școala Gimnazială Nr. 1 Bălușeni	326	724
22	Botoșani	Municipiu	Dorohoi	Școala Gimnazială „Alexandru Ioan Cuza” Dorohoi	445	988
23	Botoșani	Comună	Ripiceni	Școala Gimnazială Nr. 1 Ripiceni	186	413
24	Botoșani	Comună	Ibănești	Școala Gimnazială „Mihail Sadoveanu” Dumbrăvița	221	491
24	TOTAL				10.786	23.954
1	Brăila	Comună	Ciocile	Școala Gimnazială Ciocile	208	462
2	Brăila	Comună	Mărășu	Școala Gimnazială „Nicolae Grigore Mărășanu”	213	473
3	Brăila	Comună	Râmnicele	Școala Gimnazială Râmnicele	214	476
4	Brăila	Comună	Surdila-Greci	Școala Gimnazială Surdila-Greci	100	222
5	Brăila	Comună	Cireșu	Școala Profesională „Anastase Simu” Cireșu	277	615
6	Brăila	Comună	Șutești	Școala Gimnazială „Costache Grigore Șutu”	491	1.091
7	Brăila	Comună	Ulmu	Școala Gimnazială „General Stan Poetaș”	251	558
8	Brăila	Comună	Grădiștea	Școala Profesională „Emil Drăgan”	304	675
9	Brăila	Comună	Viziru	Școala Gimnazială Lanurile	297	660
10	Brăila	Comună	Surdila-Găiseanca	Școala Gimnazială Surdila-Găiseanca	223	496
11	Brăila	Comună	Racovița	Școala Gimnazială Racovița	61	136
12	Brăila	Comună	Salcia Tudor	Școala Gimnazială Salcia Tudor	191	425
13	Brăila	Comună	Tichilești	Școala Gimnazială Tichilești	300	666
14	Brăila	Comună	Galbenu	Școala Gimnazială „Toma Tâmpeanu” Galbenu	351	780
15	Brăila	Comună	Chiscani	Școala Gimnazială Chiscani	363	806
16	Brăila	Comună	Scorțaru Nou	Școala Gimnazială „Vasile Bâncilă”	126	280
17	Brăila	Comună	Gropeni	Școala Gimnazială Gropeni	283	629
18	Brăila	Comună	Movila Miresii	Școala Gimnazială Movila Miresii	440	977
19	Brăila	Comună	Viziru	Școala Gimnazială Viziru	383	851
20	Brăila	Municipiu	Brăila	Școala Gimnazială „Anton Pann”	288	640
21	Brăila	Comună	Romanu	Școala Gimnazială Romanu	168	373
22	Brăila	Comună	Jirlău	Școala Gimnazială Jirlău	296	658
23	Brăila	Comună	Unirea	Școala Gimnazială Unirea	264	587
24	Brăila	Comună	Vișani	Școala Gimnazială Vișani	229	509
25	Brăila	Comună	Măxineni	Liceul Tehnologic „Matei Basarab” Măxineni	401	891
26	Brăila	Comună	Tufești	Școala Gimnazială „Petre Carp” Tufești	386	857
26	TOTAL				7.108	15.793

1	2	3	4	5	6	7
1	Braşov	Comună	Pârâu	Şcoala Gimnazială Pârâu	241	536
2	Braşov	Comună	Ticuşu	Şcoala Gimnazială Ticuşu Vechi	160	356
3	Braşov	Comună	Lisa	Şcoala Gimnazială Lisa	197	438
4	Braşov	Comună	Târlungeni	Şcoala Gimnazială Târlungeni	1.568	3.402
5	Braşov	Comună	Teliu	Şcoala Gimnazială Teliu	675	1.499
6	Braşov	Comună	Şoars	Şcoala Gimnazială Şoars	309	686
7	Braşov	Comună	Apaşa	Şcoala Gimnazială „Apacai Csere Janos” Apaşa	640	1.421
8	Braşov	Comună	Vama Buzăului	Şcoala Gimnazială Vama Buzăului	473	1.051
9	Braşov	Comună	Buneşti	Şcoala Gimnazială Buneşti	423	940
10	Braşov	Comună	Şinca	Şcoala Gimnazială „Gh. Şincai” Şinca Veche	550	1.221
11	Braşov	Comună	Budila	Şcoala Gimnazială Budila	678	1.336
12	Braşov	Comună	Budila	Grădiniţa cu program normal Budila	192	427
13	Braşov	Comună	Racoş	Şcoala Gimnazială „Bethlen Samuel” Racoş	703	1.561
14	Braşov	Comună	Viştea	Şcoala Gimnazială Viştea de Jos	192	427
15	Braşov	Oraş	Zărneşti	Şcoala Gimnazială Nr. 2 „Academician Nicolae Zamfir” Zărneşti	400	888
16	Braşov	Comună	Recea	Şcoala Gimnazială „Ioan Boeriu” Recea	364	809
17	Braşov	Comună	Ormeniş	Şcoala Gimnazială Ormeniş	310	689
18	Braşov	Comună	Crizbav	Şcoala Gimnazială Crizbav	488	1.084
19	Braşov	Comună	Caţa	Şcoala Gimnazială Caţa	308	684
20	Braşov	Comună	Caţa	Şcoala Gimnazială Drăuşeni	64	143
21	Braşov	Comună	Drăguş	Şcoala Gimnazială „I.C. Drăguşanu” Drăguş	192	427
22	Braşov	Comună	Sâmbăta de Sus	Şcoala Gimnazială „Sfinţii Brâncoveni” Sâmbăta de Sus	170	378
23	Braşov	Municipiu	Braşov	Grădiniţa cu program prelungit Nr. 3	187	416
24	Braşov	Municipiu	Braşov	Grădiniţa cu program prelungit „Primii Paşi” Nr. 10	230	511
25	Braşov	Municipiu	Braşov	Grădiniţa cu program prelungit Nr. 35	228	507
26	Braşov	Municipiu	Braşov	Grădiniţa cu program prelungit Nr. 21	262	582
27	Braşov	Municipiu	Braşov	Şcoala Gimnazială Nr. 14 „Sf. Bartolomeu” Braşov	1.280	2.842
28	Braşov	Municipiu	Braşov	Grădiniţa cu program prelungit „Lumea Copiilor” Nr. 25	239	531
29	Braşov	Municipiu	Braşov	Grădiniţa cu program prelungit Nr. 2	279	620
30	Braşov	Municipiu	Braşov	Grădiniţa cu program normal Nr. 12 A	34	76
31	Braşov	Municipiu	Braşov	Grădiniţa cu program prelungit Nr. 7	179	398
31	TOTAL				12.215	26.886
1	Bucureşti	Sector	Sectorul 1	Şcoala Gimnazială Nr. 178	495	1.099
2	Bucureşti	Sector	Sectorul 1	Şcoala Gimnazială „Uruguay”	180	400
3	Bucureşti	Sector	Sectorul 3	Şcoala Gimnazială Nr. 47	150	333
4	Bucureşti	Sector	Sectorul 4	Şcoala Gimnazială „General Eremia Grigorescu”	719	1.597
5	Bucureşti	Sector	Sectorul 4	Şcoala Gimnazială Nr. 108	490	1.088
6	Bucureşti	Sector	Sectorul 4	Şcoala Gimnazială Nr. 165	690	1.532
7	Bucureşti	Sector	Sectorul 4	Şcoala Gimnazială „Jenăchiţă Văcărescu”	248	551
8	Bucureşti	Sector	Sectorul 5	Şcoala Gimnazială „Petrahe Poenaru”	285	633
9	Bucureşti	Sector	Sectorul 5	Şcoala Gimnazială Nr. 124	735	1.632
10	Bucureşti	Sector	Sectorul 6	Şcoala Gimnazială „Ion Dumitriu”	872	1.936
11	Bucureşti	Sector	Sectorul 6	Şcoala Gimnazială „Sfânta Treime”	773	1.717
12	Bucureşti	Sector	Sectorul 6	Şcoala Gimnazială Nr. 309	749	1.663
13	Bucureşti	Sector	Sectorul 1	Şcoala Gimnazială Nr. 181	404	897
14	Bucureşti	Sector	Sectorul 4	Şcoala Gimnazială „George Bacovia”	1.256	2.789
15	Bucureşti	Sector	Sectorul 5	Şcoala Gimnazială Nr. 131	900	1.998
15	TOTAL				8.946	19.865

1	2	3	4	5	6	7
1	Buzău	Municipiu	Buzău	Liceul Tehnologic Meserii și Servicii Municipiul Buzău	746	1.657
2	Buzău	Municipiu	Râmnicu Sărat	Școala Gimnazială „Dr. Ilie Pavel” Municipiul Râmnicu Sărat	360	800
3	Buzău	Municipiu	Buzău	Școala Gimnazială „Mihail Kogălniceanu” Municipiul Buzău	655	1.455
4	Buzău	Comună	Gâlbinași	Școala Gimnazială Comună Gâlbinași	368	817
5	Buzău	Comună	Viperești	Școala Gimnazială Comună Viperești	486	1.079
6	Buzău	Comună	Vadu Pașii	Școala Gimnazială Comună Vadu Pașii	708	1.572
7	Buzău	Comună	Berca	Liceul Tehnologic „Sf. Mucenic Sava” Comună Berca	757	1.681
8	Buzău	Oraș	Pătărlagele	Liceul Tehnologic Oraș Pătărlagele	421	935
9	Buzău	Comună	Breaza	Școala Gimnazială Comună Breaza	201	447
10	Buzău	Comună	Bisoca	Școala Gimnazială „Gheorghe Munteanu Murgoci” Comună Bisoca	264	587
11	Buzău	Comună	Brăești	Școala Gimnazială Sat Brătești Comună Brăești	319	709
12	Buzău	Comună	Măgura	Școala Gimnazială Comuna Măgura	237	527
13	Buzău	Comună	Luciu	Școala Gimnazială „Prof. Dr. Ion Anghel” Comună Luciu	246	547
14	Buzău	Comună	Mărăcineni	Școala Gimnazială „Înv. Clemența Beșchea”, sat Căpățânești, comună Mărăcineni	631	1.401
15	Buzău	Comună	Calvini	Școala Gimnazială „Dumitru I. Ionescu” Comună Calvini	526	1.168
16	Buzău	Comună	Gura Teghii	Școala Gimnazială „Pamfil Georgian” Comună Gura Teghii	238	529
17	Buzău	Comună	Vernești	Școala Gimnazială Sat Căndești Comună Vernești	371	824
18	Buzău	Oraș	Nehoiu	Școala Gimnazială Sat Lunca Priporului Oraș Nehoiu	410	911
19	Buzău	Oraș	Pogoanele	Liceul Tehnologic „I.A. Rădulescu Pogoneanu” Oraș Pogoanele	490	1.088
20	Buzău	Municipiu	Buzău	Școala Gimnazială „Nicu Constantinescu” Municipiul Buzău	362	804
21	Buzău	Comună	Merei	Școala Gimnazială Comună Merei	532	1.182
22	Buzău	Municipiu	Râmnicu Sărat	Școala Gimnazială „Gheorghe Vernescu” Municipiul Râmnicu Sărat	548	1.217
22	TOTAL				9.876	21.937
1	Călărași	Comună	Spanțov	Școala Gimnazială Nr. 2 Stancea	536	1.190
2	Călărași	Comună	Borcea	Liceul Tehnologic Nr. 1 Borcea	500	1.110
3	Călărași	Comună	Borcea	Școala Gimnazială Nr. 2 Borcea	299	664
4	Călărași	Comună	Ștefan cel Mare	Școala Gimnazială „Dragoș Marin” Ștefan cel Mare	366	813
5	Călărași	Comună	Modelu	Școala Gimnazială Nr. 1 Modelu	310	689
6	Călărași	Comună	Dragalina	Liceul Tehnologic „Duiilu Zamfirescu” Dragalina	1.170	2.598
7	Călărași	Comună	Grădiștea	Școala Gimnazială „Constantin G. Călinescu” Grădiștea	403	895
8	Călărași	Comună	Ciocănești	Școala Gimnazială Nr. 1 Ciocănești	321	713
9	Călărași	Comună	Ulmu	Școala Gimnazială Nr. 1 Ulmu	65	145
10	Călărași	Comună	Roseți	Școala Gimnazială „Iancu Rosetti” Roseți	609	1.352
11	Călărași	Comună	Modelu	Școala Gimnazială Nr. 2 Modelu	458	1.017
12	Călărași	Comună	Perișoru	Școala Gimnazială Nr. 1 Perișoru	464	1.031
13	Călărași	Comună	Chirnogi	Școala Gimnazială Nr. 3 Chirnogi	315	700
14	Călărași	Comună	Sărulești	Școala Gimnazială Nr. 1 Sărulești Gară	459	1.019
15	Călărași	Comună	Radovanu	Școala Gimnazială „D.I. Ghica” Radovanu	250	555
16	Călărași	Comună	Fundeni	Școala Gimnazială Nr. 1 Fundeni	492	1.093
17	Călărași	Comună	Alexandru Odobescu	Școala Gimnazială Nr. 1 Nicolae Bălcescu	284	631
18	Călărași	Comună	Mitreni	Școala Gimnazială Nr. 1 Valea Roșie	347	771
19	Călărași	Comună	Vasilați	Școala Gimnazială „Constantin Brâncoveanu” Vasilați	592	1.315
20	Călărași	Comună	Chiselet	Școala Gimnazială Nr. 1 Chiselet	373	829
21	Călărași	Comună	Vâlcelele	Școala Gimnazială „Florența Albu” Vâlcelele	154	342
22	Călărași	Comună	Vlad Țepeș	Școala Gimnazială Nr. 1 Vlad Țepeș	190	422
23	Călărași	Comună	Lehliu-Sat	Școala Gimnazială Nr. 1 Lehliu-Sat	302	671
24	Călărași	Comună	Frâsinet	Școala Gimnazială Nr. 1 Frâsinet	184	409
25	Călărași	Comună	Căscioarele	Școala Gimnazială Nr. 1 Căscioarele	110	245
26	Călărași	Comună	Luica	Școala Gimnazială Nr. 1 Luica	229	509
27	Călărași	Comună	Sohatu	Școala Gimnazială Nr. 1 Sohatu	299	664
28	Călărași	Comună	Ștefan Vodă	Școala Gimnazială Nr. 1 Ștefan Vodă	192	427
28	TOTAL				10.273	22.819

1	2	3	4	5	6	7
1	Caraș-Severin	Comună	Bozovici	Liceul Teoretic „Eftimie Murgu” Bozovici	269	598
2	Caraș-Severin	Comună	Eftimie Murgu	Școala Gimnazială „Dr. Ion Sîrbu” Eftimie Murgu	118	262
3	Caraș-Severin	Comună	Sasca Montană	Școala Gimnazială „Mihai Novac” Sasca Montană	135	300
4	Caraș-Severin	Comună	Turnu Ruieni	Școala Gimnazială „Trandafir Cocirlă” Turnu Ruieni	282	627
5	Caraș-Severin	Comună	Marga	Școala Gimnazială „Trandafir Tâmaș” Marga	63	140
6	Caraș-Severin	Comună	Armeniș	Școala Gimnazială Armeniș	164	365
7	Caraș-Severin	Comună	Ciclova Română	Școala Gimnazială Ciclova Română	145	322
8	Caraș-Severin	Comună	Dognecea	Școala Gimnazială Dognecea	260	578
9	Caraș-Severin	Comună	Gârnic	Școala Gimnazială Gârnic	41	92
10	Caraș-Severin	Comună	Bucoșnița	Școala Gimnazială Petroșnița	194	431
11	Caraș-Severin	Comună	Ramna	Școala Gimnazială Ramna	114	254
12	Caraș-Severin	Comună	Vrani	Școala Gimnazială Vrani	117	260
13	Caraș-Severin	Oraș	Moldova Nouă	Liceul Tehnologic „Clisura Dunării” Moldova Nouă	630	1.399
14	Caraș-Severin	Oraș	Băile Herculane	Liceul „Hercules” Băile Herculane	260	578
15	Caraș-Severin	Comună	Prigor	Liceul Tehnologic „Iosif Coriolan Buracu” Prigor	156	347
16	Caraș-Severin	Comună	Fârlug	Școala Gimnazială Fârlug	121	269
17	Caraș-Severin	Comună	Coronini	Școala Gimnazială Coronini	175	389
18	Caraș-Severin	Comună	Ezeriș	Școala Gimnazială „Aurel Peia” Ezeriș	120	267
19	Caraș-Severin	Comună	Dalboșeț	Școala Gimnazială Dalboșeț	119	265
20	Caraș-Severin	Comună	Vermeș	Școala Gimnazială Vermeș	137	305
21	Caraș-Severin	Comună	Slatina-Timiș	Școala Gimnazială Slatina-Timiș	192	427
22	Caraș-Severin	Comună	Măureni	Școala Gimnazială Măureni	390	866
23	Caraș-Severin	Comună	Ciuchici	Școala Primară „Mihailovici Traian” Ciuchici	78	133
24	Caraș-Severin	Comună	Grădinari	Școala Gimnazială „Pavel Bordan” Grădinari	170	378
25	Caraș-Severin	Comună	Băuțar	Școala Gimnazială Băuțar	146	325
26	Caraș-Severin	Comună	Domașnea	Școala Gimnazială Domașnea	81	180
27	Caraș-Severin	Comună	Doclin	Școala Gimnazială Tirol	140	311
28	Caraș-Severin	Comună	Ciudanovița	Școala Gimnazială Ciudanovița	46	103
29	Caraș-Severin	Comună	Cărbunari	Școala Gimnazială Cărbunari	43	96
30	Caraș-Severin	Oraș	Bocșa	Școala Gimnazială Nr. 2 Bocșa	330	733
31	Caraș-Severin	Comună	Târnova	Școala Gimnazială Târnova	101	225
32	Caraș-Severin	Comună	Buchin	Școala Gimnazială Poiana	95	211
32	TOTAL				5.432	12.036
1	Cluj	Municipiu	Cluj-Napoca	Școala Gimnazială „Emil Isac”	677	1.503
2	Cluj	Municipiu	Cluj-Napoca	Colegiul de Servicii în Turism „Napoca” Cluj-Napoca	612	1.359
3	Cluj	Comună	Beliș	Școala Gimnazială „Avram Iancu” Beliș, comuna Beliș	106	236
4	Cluj	Comună	Gilău	Liceul Teoretic „Gelu Voievod” Gilău	1.120	2.487
5	Cluj	Oraș	Huedin	Liceul Tehnologic „Vlădeasa” Huedin	890	1.976
6	Cluj	Comună	Mărișel	Școala Gimnazială Pelaghia Roșu Mărișel	128	285
7	Cluj	Comună	Cățcău	Școala Gimnazială Cățcău	212	471
8	Cluj	Comună	Chiuești	Școala Gimnazială Chiuești	271	602
9	Cluj	Comună	Ciurila	Școala Gimnazială Ciurila	114	254
10	Cluj	Comună	Valea Ierii	Școala Gimnazială Valea Ierii	46	103
11	Cluj	Comună	Cășeu	Școala Gimnazială Cășeu	366	813
12	Cluj	Comună	Viișoara	Școala Gimnazială Viișoara	573	1.273
13	Cluj	Comună	Așchileu Mare	Școala Gimnazială Așchileu Mare	149	331
14	Cluj	Comună	Luna	Școala Gimnazială Luna	337	749
15	Cluj	Comună	Cojocna	Școala Gimnazială Cojocna	509	1.130

1	2	3	4	5	6	7
16	Cluj	Comună	Pălatca	Școala Gimnazială Pălatca	91	203
17	Cluj	Comună	Mociu	Școala Gimnazială „Liviu Dan” Mociu	358	795
18	Cluj	Comună	Căianu	Școala Gimnazială Căianu	205	456
19	Cluj	Municipiu	Dej	Liceul Tehnologic „Someș” Dej	484	1.075
20	Cluj	Comună	Vad	Școala Gimnazială Vad	196	436
21	Cluj	Comună	Panticeu	Școala Gimnazială Panticeu	260	578
22	Cluj	Comună	Ceanu Mare	Școala Gimnazială Ceanu Mare, comuna Ceanu Mare	269	598
23	Cluj	Municipiu	Cluj-Napoca	Școala Gimnazială „Nicolae Iorga” Cluj-Napoca	405	900
24	Cluj	Comună	Țaga	Școala Gimnazială Țaga	93	207
25	Cluj	Comună	Geaca	Școala Gimnazială Geaca	128	285
26	Cluj	Comună	Iclod	Școala Gimnazială Iclod	339	753
27	Cluj	Comună	Aluniș	Școala Gimnazială Aluniș	88	196
28	Cluj	Comună	Călărași	Școala Gimnazială Călărași	134	298
29	Cluj	Comună	Aghireșu	Școala Gimnazială Aghireșu Fabrici	481	1.068
30	Cluj	Comună	Copăceni	Școala Gimnazială „Simion Balint” Săndulești, comuna Copăceni	226	502
31	Cluj	Comună	Baciu	Școala Gimnazială „Constantin Brâncoveanu” Baciu	708	1.572
32	Cluj	Comună	Baciu	Școala Gimnazială „Tamaș Gyula” Mera, comuna Baciu	164	365
33	Cluj	Comună	Cămărașu	Școala Gimnazială Cămărașu	364	809
34	Cluj	Comună	Mica	Școala Gimnazială Nireș, comuna Mica	208	462
35	Cluj	Comună	Feleacu	Școala Gimnazială „Ștefan Micle” Feleacu, comuna Feleacu	327	726
36	Cluj	Comună	Negreni	Școala Gimnazială Negreni, comuna Negreni	182	405
37	Cluj	Comună	Poieni	Școala Gimnazială Poieni, comuna Poieni	314	698
38	Cluj	Comună	Ciucea	Școala Gimnazială „Octavian Goga” Ciucea, comuna Ciucea	85	189
39	Cluj	Municipiu	Câmpia Turzii	Colegiul Tehnic „Victor Ungureanu” Câmpia Turzii	742	1.487
40	Cluj	Comună	Bonțida	Școala Gimnazială Bonțida, comuna Bonțida	335	744
41	Cluj	Comună	Săvădisla	Școala Gimnazială „Borbely Jozsef” Săvădisla, comuna Săvădisla	197	438
42	Cluj	Comună	Săvădisla	Școala Gimnazială Hășdate-Finișel, comuna Săvădisla	147	327
43	Cluj	Comună	Săcuieu	Școala Gimnazială Săcuieu, comuna Săcuieu	154	342
44	Cluj	Comună	Petreștii de Jos	Școala Gimnazială „Ioan Bujor” Petreștii de Jos	101	225
45	Cluj	Municipiu	Cluj-Napoca	Școala Gimnazială „Traian Dârjan” Cluj-Napoca	412	915
46	Cluj	Comună	Călățele	Școala Gimnazială Călățele, comuna Călățele	166	369
47	Cluj	Comună	Frata	Școala Gimnazială Frata, comuna Frata	388	862
48	Cluj	Comună	Sânpaul	Școala Gimnazială „Ioan Alexandru” Sânpaul, comuna Sânpaul	258	573
49	Cluj	Comună	Măguri-Răcătău	Școala Gimnazială Măguri Răcătău, comuna Măguri-Răcătău	237	527
50	Cluj	Comună	Vultureni	Școala Gimnazială „Alexandru Bohățel” Vultureni, comuna Vultureni	125	278
50	TOTAL				15.481	34.235
1	Constanța	Comună	Lipnița	Școala Gimnazială „Ioan Atanasiu” Lipnița	278	618
2	Constanța	Comună	Seimeni	Școala Gimnazială Nr. 1 Seimeni	215	478
3	Constanța	Municipiu	Constanța	Liceul Tehnologic „Gheorghe Duca” Constanța	1.012	2.247
4	Constanța	Comună	Chirnogeni	Școala Gimnazială Nr. 1 Chirnogeni	341	758
5	Constanța	Comună	Fântânele	Școala Gimnazială Nr. 1 Fântânele	188	418
6	Constanța	Comună	Topalu	Școala Gimnazială Nr. 1 Topalu	176	391
7	Constanța	Comună	Cuza Vodă	Școala Gimnazială Nr. 1 Cuza Vodă	637	1.415
8	Constanța	Comună	Pantelimon	Școala Gimnazială Nr. 1 Pantelimon	247	549
9	Constanța	Comună	Vodă	Școala Gimnazială Nr. 1 Mircea Vodă	631	1.401
10	Constanța	Comună	Saraiu	Școala Gimnazială „Nicolae Maraloi” Saraiu	126	280
11	Constanța	Comună	Ion Corvin	Școala Gimnazială Nr. 1 Ion Corvin	242	538
12	Constanța	Comună	Negru Vodă	Liceul Teoretic Negru Vodă	852	1.892

1	2	3	4	5	6	7
13	Constanța	Comună	Adamclisi	Școala Profesională „Jean Dinu” Adamclisi	357	793
14	Constanța	Comună	Horia	Școala Gimnazială Nr. 1 Horia	78	174
15	Constanța	Municipiu	Medgidia	Școala Gimnazială „Spiru Haret” Medgidia	295	655
16	Constanța	Comună	Cogealac	Liceul Tehnologic Cogealac	776	1.723
17	Constanța	Comună	23 August	Școala Gimnazială „George Coșbuc” 23 August	528	1.173
18	Constanța	Comună	Murfatlar	Liceul Teoretic Murfatlar	812	1.803
19	Constanța	Comună	Murfatlar	Școala Gimnazială „Adrian V. Rădulescu” Murfatlar	575	1.277
20	Constanța	Comună	Valu lui Traian	Școala Gimnazială Nr. 1 Valu lui Traian	1.001	2.223
21	Constanța	Comună	Tortoman	Școala Gimnazială „Ion Ghica” Tortoman	203	451
22	Constanța	Comună	Gârliciu	Școala Gimnazială „Dumitru Gavrilescu” Gârliciu	156	347
23	Constanța	Municipiu	Constanța	Școala Gimnazială Nr. 10 „Mihail Koiciu” Constanța	433	962
24	Constanța	Comună	Aliman	Școala Gimnazială „Dan Spătaru” Aliman	337	749
25	Constanța	Comună	Dobromir	Școala Profesională „Radu Prișcu” Dobromir	869	1.930
26	Constanța	Comună	Crucea	Liceul Tehnologic Crucea	347	771
27	Constanța	Comună	Mihai Viteazu	Liceul Tehnologic „Mihai Viteazul” Mihai Viteazu	709	1.574
28	Constanța	Comună	Castelu	Școala Gimnazială Nr. 1 Castelu structură la Liceul Tehnologic „Dobrogea” Castelu	982	2.181
29	Constanța	Comună	Mihail Kogălniceanu	Liceul Teoretic „Mihail Kogălniceanu” Mihail Kogălniceanu	1.151	2.556
30	Constanța	Comună	Poarta Albă	Liceul Agricol Poarta Albă	429	953
31	Constanța	Comună	Dumbrăveni	Școala Gimnazială Nr. 1 Dumbrăveni	48	107
32	Constanța	Comună	Istria	Școala Gimnazială Nr. 1 Istria	286	635
33	Constanța	Comună	Siliștea	Școala Gimnazială Nr. 1 Siliștea	186	413
34	Constanța	Comună	Cerchezu	Școala Gimnazială „Marin Voinea” Cerchezu	155	345
35	Constanța	Municipiu	Constanța	Școala Gimnazială Nr. 16 „Marin Ionescu Dobrogianu” Constanța	917	2.036
36	Constanța	Comună	Cumpăna	Liceul Tehnologic „Nicolae Dumitrescu” Cumpăna	1.452	3.224
37	Constanța	Municipiu	Constanța	Liceul Teoretic „Decebal” Constanța	1.292	2.869
37	TOTAL				19.319	42.909
1	Covasna	Comună	Malnaș	Școala Gimnazială „Tőkés József” Malnaș	114	254
2	Covasna	Comună	Micfalău	Școala Gimnazială „Fejér Ákos” Micfalău	149	331
3	Covasna	Comună	Brețcu	Școala Gimnazială „Comenius” Brețcu	276	613
4	Covasna	Comună	Brateș	Școala Gimnazială „Bibó József” Brateș	120	267
5	Covasna	Comună	Sita Buzăului	Școala Gimnazială „Nicolae Russu” Sita Buzăului	584	1.297
6	Covasna	Comună	Dalnic	Școala Gimnazială „Darkó Jenő” Dalnic	103	229
7	Covasna	Comună	Moacșa	Școala Gimnazială „Orbán Balázs” Moacșa	93	207
8	Covasna	Comună	Ozun	Școala Gimnazială „Tatrangei Sándor” Ozun	254	564
9	Covasna	Comună	Barcani	Școala Gimnazială „Andrei Șaguna” Barcani	349	775
10	Covasna	Comună	Turia	Școala Gimnazială „Kicsi Antal” Turia	331	735
11	Covasna	Comună	Zăbala	Școala Gimnazială Nr. 1 Zăbala	287	638
12	Covasna	Comună	Sânzieni	Școala Gimnazială „Apor István” Sânzieni	524	1.164
13	Covasna	Comună	Dobârlău	Școala Gimnazială Dobârlău	155	345
14	Covasna	Oraș	Baraolt	Școala Gimnazială „Gaál Mózes” Baraolt	397	882
15	Covasna	Municipiu	Sfântu Gheorghe	Școala Gimnazială „Néri Szent Fülöp” Sfântu Gheorghe	483	1.073
16	Covasna	Comună	Lemnia	Școala Gimnazială „Bem József” Lemnia	168	373
17	Covasna	Comună	Estelnic	Școala Gimnazială „Nagy Mózes” Estelnic	127	282
18	Covasna	Comună	Ghidfalău	Școala Gimnazială „Czetz János” Ghidfalău	129	287
19	Covasna	Comună	Valea Mare	Școala Gimnazială „Mihai Eminescu” Valea Mare	120	267
20	Covasna	Comună	Poian	Școala Gimnazială „Trefán Leonárd” Poian	177	393
21	Covasna	Comună	Chichiș	Școala Gimnazială „Gábor Áron” Chichiș	77	171
21	TOTAL				5.017	11.147

1	2	3	4	5	6	7
1	Dâmbovița	Comună	Dragomirești	Școala Gimnazială Dragomirești	670	1.488
2	Dâmbovița	Comună	Dărmănești	Școala Gimnazială Dărmănești	451	1.002
3	Dâmbovița	Comună	Glodeni	Școala Gimnazială „Buică Ionescu” Glodeni	275	611
4	Dâmbovița	Comună	Lucieni	Școala Gimnazială Lucieni	218	484
5	Dâmbovița	Comună	Mănești	Școala Gimnazială Mănești	500	1.110
6	Dâmbovița	Comună	Gura Șuții	Școala Gimnazială Gura Șuții	449	997
7	Dâmbovița	Oraș	Răcari	Liceul Teoretic „Ion Ghica” Răcari	1.086	2.411
8	Dâmbovița	Comună	Vârfuri	Școala Gimnazială Vârfuri	155	345
9	Dâmbovița	Comună	Potlogi	Școala Gimnazială Potlogi	485	1.077
10	Dâmbovița	Comună	Potlogi	Școala Gimnazială Românești Potlogi	862	1.914
11	Dâmbovița	Comună	Ludești	Școala Gimnazială Telești Ludești	461	1.024
12	Dâmbovița	Comună	Râzvad	Școala Gimnazială Râzvad	473	1.051
13	Dâmbovița	Comună	Bilciurești	Școala Gimnazială Bilciurești	281	624
14	Dâmbovița	Comună	Gura Ocnitei	Școala Gimnazială Gura Ocnitei	412	915
15	Dâmbovița	Comună	Crângurile	Școala Gimnazială Pătroaia Vale Crângurile	387	860
16	Dâmbovița	Comună	Ciocănești	Școala Gimnazială „Smaranda Dumitru Roman” Vizurești Ciocănești	384	853
17	Dâmbovița	Comună	Cobia	Școala Gimnazială Căpșuna Cobia	184	409
18	Dâmbovița	Comună	Cornești	Școala Gimnazială Cornești	539	1.197
19	Dâmbovița	Comună	Vlădeni	Școala Gimnazială „Stan Ștefan” Vlădeni	267	593
20	Dâmbovița	Comună	Cornățelu	Școala Gimnazială Cornățelu	116	258
21	Dâmbovița	Comună	Uliești	Școala Gimnazială Uliești	382	849
22	Dâmbovița	Comună	Tătărani	Școala Gimnazială Tătărani	347	771
23	Dâmbovița	Comună	Doicești	Școala Gimnazială Nr. 3 Doicești	291	647
24	Dâmbovița	Comună	Buciumeni	Școala Gimnazială Buciumeni	216	480
25	Dâmbovița	Comună	Bezdead	Școala Gimnazială „Grigore Rădulescu” Bezdead	260	578
26	Dâmbovița	Comună	Vișinești	Școala Gimnazială Vișinești	65	145
27	Dâmbovița	Comună	Pietroșița	Școala Gimnazială „Sf. Nicolae” Pietroșița	172	382
28	Dâmbovița	Comună	Brănești	Școala Gimnazială Brănești	83	185
28	TOTAL				10.471	23.260
1	Dolj	Comună	Caraula	Școala Gimnazială Caraula	200	444
2	Dolj	Comună	Rojiște	Școala Gimnazială Rojiște	262	582
3	Dolj	Comună	Ghidici	Școala Gimnazială Ghidici	175	389
4	Dolj	Comună	Desa	Școala Gimnazială Desa	500	1.110
5	Dolj	Comună	Carpen	Școala Gimnazială Carpen	48	107
6	Dolj	Comună	Maglavit	Școala Gimnazială „Ștefan Ispas” Maglavit	299	664
7	Dolj	Comună	Galiciuica	Școala Gimnazială Galiciuica	114	254
8	Dolj	Comună	Bulzești	Școala Gimnazială „Marin Sorescu” Bulzești	91	203
9	Dolj	Comună	Sadova	Școala Gimnazială Sadova	584	1.297
10	Dolj	Comună	Bârca	Liceul Teoretic „Adrian Păunescu” Bârca	531	1.179
11	Dolj	Comună	Plenița	Liceul Tehnologic „Constantin Nicolaescu-Plopșor” Plenița	522	1.159
12	Dolj	Comună	Sălcuța	Școala Gimnazială Sălcuța	147	327
13	Dolj	Municipiu	Băilești	Școala Gimnazială Nr. 1 Băilești	425	944
14	Dolj	Comună	Malu Mare	Școala Gimnazială Malu Mare	213	473
15	Dolj	Comună	Bratovoiești	Școala Gimnazială Bratovoiești	266	591
16	Dolj	Comună	Rast	Școala Gimnazială „Gh. Jienescu” Rast	399	886
17	Dolj	Comună	Negoi	Școala Gimnazială Negoi	298	662
18	Dolj	Comună	Braloștița	Școala Gimnazială Braloștița	388	862
19	Dolj	Comună	Călărași	Liceul Tehnologic „Petre Baniță” Călărași	593	1.317

1	2	3	4	5	6	7
20	Dolj	Comună	Castranova	Școala Gimnazială Castranova	301	669
21	Dolj	Comună	Șimnicu de Sus	Școala Gimnazială Leșile	314	698
22	Dolj	Comună	Cârcea	Liceul Tehnologic „Constantin Ianculescu” Cârcea	137	305
23	Dolj	Comună	Daneți	Școala Profesională Daneți	364	809
24	Dolj	Comună	Podari	Școala Gimnazială „Constantin Gheorghită” Podari	507	1.126
25	Dolj	Comună	Apele Vii	Școala Gimnazială Apele Vii	173	385
26	Dolj	Comună	Sopot	Școala Gimnazială Beloț	159	353
27	Dolj	Comună	Drănic	Școala Gimnazială Drănic	201	447
28	Dolj	Comună	Moțăței	Școala Gimnazială Nr. 1 Moțăței	455	1.011
29	Dolj	Comună	Valea Stanciului	Școala Profesională Valea Stanciului	538	1.195
30	Dolj	Comună	Bucovăț	Școala Gimnazială Bucovăț	294	653
31	Dolj	Comună	Terpezița	Școala Gimnazială Terpezița	117	260
32	Dolj	Comună	Verbița	Școala Gimnazială Verbița	118	262
33	Dolj	Municipiu	Calafat	Liceul Tehnologic „Ștefan Milcu” Calafat	321	713
34	Dolj	Comună	Predești	Școala Gimnazială Predești	159	353
35	Dolj	Comună	Seaca de Câmp	Școala Gimnazială Seaca de Câmp	128	285
36	Dolj	Comună	Urzicuța	Școala Gimnazială „Barbu Ionescu” Urzicuța	400	888
37	Dolj	Comună	Radovan	Școala Gimnazială Radovan	116	258
38	Dolj	Comună	Scăești	Școala Gimnazială Scăești	175	389
39	Dolj	Comună	Mischii	Școala Gimnazială „Alecsandru Nicolaid” Mischii	80	178
40	Dolj	Comună	Gogoșu	Școala Gimnazială Gogoșu	23	52
41	Dolj	Comună	Pleșoi	Școala Gimnazială Pleșoi	144	320
42	Dolj	Comună	Secu	Școala Gimnazială Secu	82	183
43	Dolj	Comună	Afumați	Școala Gimnazială Afumați	216	480
44	Dolj	Comună	Poiana Mare	Liceul Teoretic „George St. Marincu” Poiana Mare	991	2.201
44	TOTAL				12.568	27.923
1	Galați	Comună	Cavadinești	Școala Gimnazială Nr. 1, comuna Cavadinești	264	587
2	Galați	Oraș	Berești	Liceul Tehnologic „Paul Bujor” Berești	530	1.177
3	Galați	Comună	Corni	Școala Gimnazială Nr. 1, comuna Corni	164	365
4	Galați	Oraș	Tecuci	Școala Gimnazială „Nicolae Bălcescu”, Tecuci	307	682
5	Galați	Comună	Ghidigeni	Școala Gimnazială Nr. 1, comuna Ghidigeni	717	1.592
6	Galați	Comună	Cerțești	Școala Gimnazială „George Ivașcu”, comuna Cerțești	224	498
7	Galați	Comună	Nicorești	Școala Gimnazială „Gabriel Drăgan”, comuna Nicorești	374	831
8	Galați	Comună	Liești	Școala Gimnazială „Sfântul Nicolae”, comuna Liești	374	831
9	Galați	Comună	Ivești	Școala Profesională „Hortensia Papadat Bengescu”, comuna Ivești	364	809
10	Galați	Comună	Drăgănești	Școala Gimnazială Nr. 1, comuna Drăgănești	454	1.008
11	Galați	Comună	Buciumeni	Școala Gimnazială „Natalia Negru”, comuna Buciumeni	197	438
12	Galați	Comună	Brăhăsești	Școala Gimnazială Nr. 1, satul Brăhăsești, comuna Brăhăsești	402	893
13	Galați	Comună	Brăhăsești	Școala Gimnazială Nr. 1, satul Toflea, comuna Brăhăsești	303	673
14	Galați	Comună	Valea Mărului	Școala Gimnazială „Doamna Nica”, comuna Valea Mărului	311	691
15	Galați	Comună	Scânteiești	Școala Gimnazială Nr. 1, satul Fântânele, comuna Scânteiești	214	476
16	Galați	Comună	Negrilești	Școala Gimnazială „Florea Julea”, comuna Negrilești	217	482
17	Galați	Comună	Berești Meria	Școala Gimnazială Nr. 1, satul Slivna, comuna Berești Meria	267	593
18	Galați	Comună	Corod	Liceul Tehnologic Nr. 1, comuna Corod	677	1.503
19	Galați	Comună	Băneasa	Școala Gimnazială Nr. 1, comuna Băneasa	171	380
20	Galați	Comună	Barcea	Școala Gimnazială Nr. 1, comuna Barcea	648	1.439
21	Galați	Oraș	Tecuci	Școala Gimnazială „Ion Petrovici”, Tecuci	487	1.082
22	Galați	Comună	Ivești	Școala Gimnazială „Victor Ion Popa”, comuna Ivești	452	1.004

1	2	3	4	5	6	7
23	Galați	Comună	Ghidigeni	Școala Gimnazială „Ion Creangă”, satul Tâlpigi, comuna Ghidigeni	402	893
24	Galați	Comună	Ivești	Școala Gimnazială „Negoită Dănăilă”, satul Bucești, comuna Ivești	464	1.031
25	Galați	Comună	Drăgușeni	Școala Gimnazială Nr. 1, comuna Drăgușeni	329	731
26	Galați	Comună	Drăgușeni	Școala Gimnazială Nr. 1, satul Adam, comuna Drăgușeni	341	758
27	Galați	Oraș	Tecuci	Școala Gimnazială „Anghel Rugină”, Tecuci	281	624
28	Galați	Comună	Bălășești	Școala Gimnazială Nr. 1, comuna Bălășești	247	549
29	Galați	Comună	Movileni	Școala Gimnazială „Alexei Mateevici”, comuna Movileni	272	604
30	Galați	Comună	Fârțânești	Școala Gimnazială Nr. 1, comuna Fârțânești	373	829
31	Galați	Comună	Frumușița	Școala Gimnazială „Petru Rareș”, comuna Frumușița	242	538
32	Galați	Comună	Frumușița	Școala Gimnazială Nr. 1, comuna Frumușița	212	471
33	Galați	Comună	Cuza Vodă	Școala Gimnazială „Elena Doamna”, comuna Cuza Vodă	243	540
34	Galați	Comună	Măstăcani	Școala Gimnazială „Gheorghe Poalelungi”, comuna Măstăcani	294	653
35	Galați	Comună	Schela	Școala Gimnazială „Lascăr Catargiu”, comuna Schela	352	782
36	Galați	Comună	Oancea	Școala Gimnazială „Vasile Șeicaru”, comuna Oancea	95	211
37	Galați	Comună	Jorăști	Școala Gimnazială Nr. 1, comuna Jorăști	198	440
38	Galați	Comună	Rediu	Școala Gimnazială Nr. 1, comuna Rediu	158	351
38	TOTAL				12.621	28.039
1	Giurgiu	Comună	Florești-Stoenești	Școala Gimnazială Nr. 1 Florești	414	920
2	Giurgiu	Comună	Stănești	Școala Gimnazială Nr. 1 Stănești	208	462
3	Giurgiu	Comună	Hotarele	Liceul „Udriște Năsturel” Hotarele	356	791
4	Giurgiu	Comună	Vedea	Școala Gimnazială „Apostol Arsache” Vedea	223	496
5	Giurgiu	Comună	Bolintin-Deal	Școala Gimnazială „Banu Băleanu” Bolintin-Deal	549	1.219
6	Giurgiu	Comună	Râsuceni	Școala Gimnazială „Constantin Stăncescu” Râsuceni	203	451
7	Giurgiu	Comună	Mihai Bravu	Școala Gimnazială „Dumitru Constantin” Mihai Bravu	275	611
8	Giurgiu	Comună	Herăști	Școala Gimnazială „Elina Basarab” Herăști	239	531
9	Giurgiu	Comună	Toporu	Școala Gimnazială „Petre Adameșteanu” Toporu	174	387
10	Giurgiu	Comună	Schitu	Școala Gimnazială „Prof. Dinu Nicolae” Vlașin	159	353
11	Giurgiu	Comună	Bucșani	Școala Gimnazială Nr. 1 Bucșani	429	953
12	Giurgiu	Comună	Cosoba	Școala Gimnazială Nr. 1 Cosoba	370	822
13	Giurgiu	Comună	Ghimpați	Școala Gimnazială Nr. 1 Ghimpați	861	1.912
14	Giurgiu	Comună	Vărăști	Școala Gimnazială Nr. 1 Vărăști	581	1.290
15	Giurgiu	Comună	Frătești	Școala Gimnazială Nr. 1 Frătești	355	789
16	Giurgiu	Comună	Clejani	Școala Profesională Clejani	856	1.901
17	Giurgiu	Comună	Letca Nouă	Școala Gimnazială Nr. 1 Letca Nouă	455	1.011
18	Giurgiu	Comună	Călugăreni	Liceul Tehnologic „Mihai Viteazul” Călugăreni	679	1.508
19	Giurgiu	Comună	Găiseni	Școala Gimnazială Nr. 1 Găiseni	756	1.679
20	Giurgiu	Comună	Izvoarele	Școala Gimnazială Nr. 1 Izvoarele	227	504
21	Giurgiu	Comună	Găujani	Școala Gimnazială „Drăghici Davila” Găujani	216	480
22	Giurgiu	Comună	Roata de Jos	Școala Gimnazială Nr. 1 Roata de Jos	464	1.031
23	Giurgiu	Comună	Putineiu	Școala Gimnazială Nr. 1 Putineiu	179	398
24	Giurgiu	Comună	Prundu	Școala Gimnazială Nr. 1 Prundu	225	500
25	Giurgiu	Comună	Isvoarele	Școala Gimnazială „Stolnicul Constantin Cantacuzino” Isvoarele	75	167
25	TOTAL				9.528	21.166
1	Gorj	Comună	Baia de Fier	Liceul Tehnologic Baia de Fier	556	1.235
2	Gorj	Comună	Turburea	Liceul Tehnologic Turburea	495	1.099
3	Gorj	Oraș	Tismana	Liceul Tehnologic Tismana	517	1.148
4	Gorj	Oraș	Târgu Jiu	Școala Gimnazială „Voievod Litovoi” Târgu Jiu	366	813
5	Gorj	Oraș	Târgu Jiu	Școala Gimnazială „Ecaterina Teodoroiu” Târgu Jiu	410	911

1	2	3	4	5	6	7
6	Gorj	Oraș	Rovinari	Școala Gimnazială Nr. 3 Rovinari	344	764
7	Gorj	Comună	Bumbești-Pițic	Școala Gimnazială Bumbești-Pițic	155	345
8	Gorj	Comună	Peștișani	Liceul Tehnologic „Constantin Brâncuși” Peștișani	434	964
9	Gorj	Comună	Scoarța	Școala Gimnazială Scoarța	334	742
10	Gorj	Comună	Polovragi	Școala Gimnazială Nr. 1 Polovragi	266	591
11	Gorj	Comună	Tânțăreni	Școala Gimnazială Tânțăreni	526	1.168
12	Gorj	Comună	Văgiulești	Școala Gimnazială Nr. 1 Văgiulești	133	296
13	Gorj	Comună	Roșia de Amaradia	Liceul Tehnologic Roșia de Amaradia	470	1.044
14	Gorj	Comună	Crasna	Școala Gimnazială Crasna	261	580
15	Gorj	Comună	Târgu Logrești	Școala Gimnazială Târgu Logrești	156	347
16	Gorj	Comună	Telești	Școala Gimnazială Telești	202	449
17	Gorj	Comună	Dănciulești	Școala Gimnazială Dănciulești	115	256
18	Gorj	Comună	Lihulești	Școala Gimnazială Berlești, Lihulești	152	338
18	TOTAL				5.892	13.090
1	Harghita	Municipiu	Gheorgheni	Școala Gimnazială „Kós Károly”	515	1.144
2	Harghita	Comună	Porumbenii Mari	Școala Gimnazială „Kányádi Sándor”	300	666
3	Harghita	Municipiu	Toplița	Școala Gimnazială „Miron Cristea”	350	777
4	Harghita	Municipiu	Odorheiu Secuiesc	Liceul „Marin Preda”	370	822
5	Harghita	Municipiu	Odorheiu Secuiesc	Școala Gimnazială „Tompa László”	380	844
6	Harghita	Comună	Tulgheș	Școala Gimnazială Tulgheș	315	700
7	Harghita	Municipiu	Gheorgheni	Școala Gimnazială „Vaskertes”	670	1.488
8	Harghita	Comună	Remetea	Școala Gimnazială „Fráter György”	746	1.631
9	Harghita	Comună	Subcetate	Liceul „Miron Cristea”	298	662
10	Harghita	Comună	Ditrău	Liceul Tehnologic „Puskás Tivadar”	400	888
11	Harghita	Comună	Corund	Liceul Tehnologic Corund	745	1.654
12	Harghita	Comună	Cozmeni	Școala Gimnazială „Dr. Boga Alajos”	300	666
13	Harghita	Municipiu	Toplița	Școala Gimnazială „Andrei Șaguna”	328	729
14	Harghita	Oraș	Borsec	Liceul Tehnologic Zimmethausen	181	402
15	Harghita	Comună	Șimonești	Școala Gimnazială „Marosi Gergely”	342	760
16	Harghita	Comună	Atid	Școala Gimnazială „Jósika Miklós”	398	884
17	Harghita	Comună	Avrămești	Școala Gimnazială „Benedek Elek”	307	682
18	Harghita	Comună	Satu Mare	Școala Gimnazială „Nyirő József”	196	436
19	Harghita	Comună	Corbu	Liceul Tehnologic Corbu	327	726
20	Harghita	Comună	Dârjiu	Școala Gimnazială „János Zsigmond”	113	251
21	Harghita	Oraș	Bălan	Școala Gimnazială „Geo Bogza”	179	398
22	Harghita	Comună	Săcel	Școala Gimnazială Săcel	160	356
23	Harghita	Oraș	Bălan	Liceul Tehnologic „Liviu Rebreanu”	285	633
24	Harghita	Comună	Gălăuțaș	Școala Gimnazială „Dumitru Gafton”	155	345
25	Harghita	Municipiu	Gheorghieni	Școala Gimnazială „Fogarassy Mihaly”	910	2.021
25	TOTAL				9.270	20.565
1	Hunedoara	Oraș	Uricani	Liceul Tehnologic „Retezat” Uricani	779	1.730
2	Hunedoara	Municipiu	Petroșani	Liceul Tehnologic „Dimitrie Leonida” Petroșani	415	922
3	Hunedoara	Oraș	Aninoasa	Școala Gimnazială „Sfânta Varvara” Aninoasa	253	562
4	Hunedoara	Municipiu	Orăștie	Școala Gimnazială „Dr. Aurel Vlad” Orăștie	958	2.127
5	Hunedoara	Municipiu	Brad	Școala Gimnazială „Horea, Cloșca și Crișan” Brad	432	960
6	Hunedoara	Comună	Sântămăria-Orlea	Școala Gimnazială Sântămăria-Orlea	207	460

1	2	3	4	5	6	7
7	Hunedoara	Comună	Baru	Liceul „Prof. Bora Tit Liviu” Baru	319	709
8	Hunedoara	Oraș	Călan	Liceul Tehnologic „Ovid Densusianu” Călan	1.231	2.733
9	Hunedoara	Comună	Ilia	Liceul Teoretic „Silviu Dragomir” Ilia	556	1.235
10	Hunedoara	Oraș	Geoagiu	Liceul Tehnologic Agricol „Alexandru Borza” Geoagiu	783	1.739
11	Hunedoara	Municipiu	Hunedoara	Școala Gimnazială Nr. 1 Hunedoara	433	962
12	Hunedoara	Comună	Băcia	Școala Gimnazială Băcia	144	320
13	Hunedoara	Comună	Băița	Școala Gimnazială Băița	178	396
14	Hunedoara	Comună	Vața de Jos	Școala Gimnazială Vața de Jos	215	478
15	Hunedoara	Comună	București	Școala Gimnazială „Sabin Oprean” București	57	127
16	Hunedoara	Municipiu	Lupeni	Școala Gimnazială Nr. 3 Lupeni	564	1.253
17	Hunedoara	Comună	Pui	Școala Gimnazială Pui	266	591
18	Hunedoara	Comună	Baia de Criș	Școala Gimnazială „Avram Iancu” Baia de Criș	137	305
19	Hunedoara	Municipiu	Vulcan	Școala Gimnazială Nr. 6 Vulcan	491	1.091
20	Hunedoara	Municipiu	Deva	Liceul Tehnologic Energetic „Dragomir Hurmuzescu” Deva	888	1.972
21	Hunedoara	Oraș	Hațeg	Liceul Teoretic „I.C. Brătianu” Hațeg	1.970	4.374
22	Hunedoara	Comună	Turdaș	Școala Primară Pricaz	68	151
23	Hunedoara	Comună	Crișcior	Liceul Tehnologic „Crișan” Crișcior	479	1.064
24	Hunedoara	Comună	Râu de Mori	Școala Gimnazială Râu de Mori	254	564
25	Hunedoara	Comună	Brănișca	Școala Gimnazială „Nicolae Țic” Brănișca	69	154
26	Hunedoara	Comună	Teliucu Inferior	Școala Gimnazială Teliucu Inferior	133	296
26	TOTAL				12.279	27.275
1	Ialomița	Oraș	Țândărei	Liceul Tehnologic Țândărei	229	509
2	Ialomița	Oraș	Țândărei	Școala Gimnazială „Spiru Haret” Țândărei	361	802
3	Ialomița	Comună	Andrășești	Școala Gimnazială „Ștefan Copoiu” Andrășești	199	442
4	Ialomița	Comună	Bărbulești	Școala Gimnazială Bărbulești	569	1.264
5	Ialomița	Comună	Bărcănești	Școala Gimnazială Bărcănești	324	720
6	Ialomița	Comună	Borănești	Școala Gimnazială Borănești	307	682
7	Ialomița	Comună	Perieți	Școala Gimnazială Perieți	290	644
8	Ialomița	Comună	Sărățeni	Școala Gimnazială Sărățeni	123	274
9	Ialomița	Oraș	Fetești	Școala Gimnazială „Radu Vodă” Fetești	421	935
10	Ialomița	Comună	Adâncata	Școala Gimnazială Adâncata	205	456
11	Ialomița	Oraș	Căzănești	Școala Gimnazială Căzănești	334	742
12	Ialomița	Comună	Sfântu Gheorghe	Școala Gimnazială Malu	168	373
13	Ialomița	Comună	Platonești	Școala Gimnazială Platonești	148	329
14	Ialomița	Comună	Sălcioara	Școala Gimnazială Sălcioara	219	487
15	Ialomița	Comună	Vlădeni	Școala Gimnazială Vlădeni	214	476
16	Ialomița	Comună	Bordușani	Școala Profesională Bordușani	530	1.177
17	Ialomița	Comună	Reviga	Școala Profesională Reviga	256	569
18	Ialomița	Comună	Ion Roată	Școala Profesională „Profesor Ioan Man” Ion Roată	350	777
19	Ialomița	Comună	Giurgeni	Școala Gimnazială Giurgeni	104	231
20	Ialomița	Comună	Axintele	Școala Gimnazială „Roman Ialomițeanul” Axintele	245	544
21	Ialomița	Comună	Cosâmbești	Școala Gimnazială Cosâmbești	122	271
22	Ialomița	Comună	Cocora	Școala Gimnazială Cocora	202	449
23	Ialomița	Comună	Colelia	Școala Gimnazială Colelia	86	191
24	Ialomița	Oraș	Fierbinți-Târg	Liceul Tehnologic Fierbinți-Târg	649	1.441
24	TOTAL				6.655	14.785

1	2	3	4	5	6	7
1	lași	Comună	Cozmești	Școala Profesională, Cozmești	416	924
2	lași	Comună	Gropnița	Școala Profesională, Gropnița	452	1.004
3	lași	Comună	Comarna	Școala Gimnazială Nr. 1, Comarna	389	864
4	lași	Comună	Sirețel	Școala Gimnazială, Sirețel	619	1.375
5	lași	Comună	Trifești	Școala Gimnazială „Jacob Negruzzi”, Trifești	585	1.299
6	lași	Comună	Sinești	Școala Gimnazială „Veniamin Costachi”, Sinești	446	991
7	lași	Comună	Dobrovăț	Școala Gimnazială „Ștefan cel Mare și Sfânt”, Dobrovăț	192	427
8	lași	Comună	Aroneanu	Școala Gimnazială „Aron Vodă”, Aroneanu	322	715
9	lași	Comună	Șcheia	Școala Profesională „Nicolae Bălăuță”, Șcheia	466	1.035
10	lași	Oraș	Hârlău	Școala Gimnazială, Pârcovaci	420	933
11	lași	Comună	Holboca	Școala Gimnazială „Ștefan cel Mare”, Dancu	682	1.515
12	lași	Comună	Prisăcani	Școala Gimnazială, Prisăcani	305	678
13	lași	Comună	Ciohorâni	Școala Gimnazială, Ciohorâni	194	431
14	lași	Comună	Coarnele Caprei	Școala Profesională, Coarnele Caprei	347	771
15	lași	Comună	Scânteia	Școala Gimnazială „Axinte Uricariul”, Scânteia	673	1.495
16	lași	Comună	Ciurea	Școala Gimnazială, Ciurea	532	1.182
17	lași	Comună	Rediu	Școala Gimnazială, Rediu — comuna Rediu	307	682
18	lași	Comună	Mogoșești	Școala Profesională, Mogoșești	627	1.392
19	lași	Comună	Victoria	Școala Profesională „Ionel Teodoreanu”, Victoria	635	1.410
20	lași	Municipiu	lași	Școala Gimnazială „Elena Cuza”, Iași	651	1.446
21	lași	Comună	Andrieșeni	Școala Gimnazială „Gheorghe Ciobanu”, Andrieșeni	409	908
22	lași	Oraș	Târgu Frumos	Școala Gimnazială „Ion Creangă”, Târgu Frumos	625	1.388
23	lași	Comună	Ciurea	Liceul Teoretic „Comandor Alexandru Cătuneanu”, Lunca Cetățuiei	920	2.043
24	lași	Comună	Tătăruși	Școala Profesională, Tătăruși	472	1.048
25	lași	Comună	Fântânele	Școala Profesională, Fântânele	397	882
26	lași	Comună	Mironeasa	Școala Gimnazială, Mironeasa	839	1.863
27	lași	Comună	Dagâța	Școala Profesională, Dagâța	639	1.419
28	lași	Municipiu	lași	Școala Gimnazială „Ion Neculce”, Iași	542	1.204
29	lași	Comună	Belcești	Liceul Tehnologic „Victor Mihăilescu Craiu”, Belcești	886	1.967
30	lași	Comună	Alexandru Ioan Cuza	Școala Gimnazială, Șcheia	287	638
31	lași	Comună	Podu Iloaiei	Școala Gimnazială „Al.I. Cuza”, Podu Iloaiei	1.191	2.645
32	lași	Comună	Ciorțești	Școala Gimnazială, Ciorțești	374	831
33	lași	Municipiu	lași	Colegiul Național Pedagogic „Vasile Lupu”, Iași	868	1.927
34	lași	Comună	Costuleni	Școala Gimnazială, Costuleni	418	928
35	lași	Comună	Costești	Școala Gimnazială Nr. 1, Costești	169	376
36	lași	Comună	Gorban	Școala Gimnazială, Gorban	284	631
37	lași	Comună	Voinești	Școala Gimnazială „Ioanid Romanescu”, Voinești	550	1.221
38	lași	Comună	Țibana	Școala Gimnazială Nr. 1, Domnița	500	1.110
39	lași	Oraș	Hârlău	Școala Gimnazială „Petru Rareș”, Hârlău	905	2.010
40	lași	Comună	Moțca	Școala Gimnazială, Moțca	646	1.435
41	lași	Comună	Grajduri	Școala Gimnazială, Grajduri	374	831
42	lași	Comună	Moșna	Școala Gimnazială, Moșna	237	527
43	lași	Comună	Brăești	Școala Profesională, Brăești	338	751
44	lași	Comună	Strunga	Școala Gimnazială, Strunga	293	651
44	TOTAL				22.423	49.803

1	2	3	4	5	6	7
1	Ilfov	Oraș	Pantelimon	Școala Gimnazială Nr. 1 Pantelimon	1.720	3.819
2	Ilfov	Comună	Domnești	Școala Gimnazială „Gheorghe Corneliu” Domnești	1.225	2.720
3	Ilfov	Comună	Jilava	Școala Gimnazială Nr. 1 Jilava	403	895
4	Ilfov	Comună	Jilava	Școala Gimnazială Nr. 2 Jilava	260	578
5	Ilfov	Comună	Cernica	Școala Gimnazială Nr. 1 Cernica	436	968
6	Ilfov	Comună	Cernica	Școala Gimnazială Nr. 2 Tânganu — Cernica	393	873
7	Ilfov	Comună	Cernica	Școala Gimnazială Nr. 3 Bălăceanca — Cernica	371	824
8	Ilfov	Comună	1 Decembrie	Școala Gimnazială Nr. 1, 1 Decembrie	727	1.614
9	Ilfov	Comună	Găneasa	Școala Gimnazială Nr. 1 Găneasa	643	1.428
10	Ilfov	Comună	Ștefăneștii de Jos	Școala Gimnazială Nr. 1 Ștefăneștii de Jos	735	1.632
11	Ilfov	Comună	Vidra	Școala Gimnazială Nr. 2 Crețești — Vidra	414	920
12	Ilfov	Oraș	Buftea	Școala Gimnazială Nr. 3 Buftea	469	1.042
13	Ilfov	Comună	Glina	Școala Gimnazială Nr. 2 Cățelu — Glina	404	897
14	Ilfov	Comună	Nuci	Școala Gimnazială Nr. 1 Nuci	281	624
15	Ilfov	Comună	Glina	Școala Gimnazială Nr. 1 Glina	371	824
16	Ilfov	Comună	Tunari	Școala Gimnazială Nr. 1 Tunari	737	1.637
17	Ilfov	Oraș	Voluntari	Școala Gimnazială „Anton Pann” Voluntari	2.246	4.987
18	Ilfov	Oraș	Voluntari	Școala Gimnazială Nr. 3 Voluntari	717	1.592
19	Ilfov	Comună	Dobroești	Școala Gimnazială Nr. 1 Dobroești	420	933
20	Ilfov	Comună	Clinceni	Liceul cu Program Sportiv „Helmut Duckadam” Clinceni	1.350	2.997
21	Ilfov	Comună	Dărăști	Școala Gimnazială Nr. 1 Dărăști	191	425
22	Ilfov	Comună	Dobroești	Școala Gimnazială Nr. 2 Fundeni — Dobroești	801	1.779
23	Ilfov	Oraș	Măgurele	Liceul Teoretic „Horia Hulubei” Măgurele	1.712	3.801
24	Ilfov	Oraș	Buftea	Școala Gimnazială Nr. 1 Buftea	1.508	3.348
25	Ilfov	Oraș	Buftea	Școala Gimnazială Nr. 2 Buftea	812	1.803
25	TOTAL				19.346	42.960
1	Maramureș	Municipiu	Baia Mare	Școala Gimnazială „Simion Bărnuțiu” Baia Mare	498	1.106
2	Maramureș	Municipiu	Sighetu Marmăției	Școala Gimnazială Nr. 2 Sighetu Marmăției	446	991
3	Maramureș	Comună	Satulung	Școala Gimnazială Satulung	487	1.082
4	Maramureș	Comună	Copalnic-Mănăstur	Școala Gimnazială „Augustin Buzura” Copalnic Mănăstur	534	1.186
5	Maramureș	Oraș	Dragomirești	Școala Gimnazială „Liviu Rebreanu” Dragomirești	239	531
6	Maramureș	Comună	Bicaz	Școala Gimnazială Bicaz	82	183
7	Maramureș	Oraș	Baia Sprie	Liceul Tehnologic de Transporturi Auto Baia Sprie	620	1.377
8	Maramureș	Comună	Băiuț	Școala Gimnazială „Regina Elisabeta” Băiuț	125	278
9	Maramureș	Comună	Bogdan Vodă	Școala Gimnazială Bogdan Vodă	181	402
10	Maramureș	Comună	Băsești	Școala Gimnazială Băsești	119	265
11	Maramureș	Oraș	Seini	Liceul Tehnologic Agricol „Alexiu Berinde” Seini	950	2.109
12	Maramureș	Oraș	Ulmeni	Școala Gimnazială Chelița	358	795
13	Maramureș	Comună	Satulung	Școala Gimnazială Finteșu Mic	393	873
14	Maramureș	Comună	Remetea Chioarului	Școala Gimnazială Remetea Chioarului	246	547
15	Maramureș	Comună	Coroieni	Școala Gimnazială Coroieni	464	1.031
16	Maramureș	Comună	Recea	Școala Gimnazială Recea	312	693
17	Maramureș	Oraș	Borșa	Școala Gimnazială Nr. 7 Borșa	305	678
18	Maramureș	Oraș	Șomcuta Mare	Liceul Teoretic „Ioan Buteanu” Șomcuta Mare	1.029	2.151
19	Maramureș	Oraș	Tăuții-Măgherăuș	Liceul Tehnologic „Traian Vuia” Tăuții-Măgherăuș	679	1.508
20	Maramureș	Comună	Ruscova	Școala Profesională Ruscova	475	1.055
21	Maramureș	Comună	Vișeu de Jos	Școala Gimnazială Vișeu de Jos	312	693
22	Maramureș	Comună	Fărcașa	Școala Profesională Fărcașa	594	1.319

1	2	3	4	5	6	7
23	Maramureș	Comună	Groșii Țibleșului	Școala Gimnazială „Ben Corlaci” Groșii Țibleșului	185	411
24	Maramureș	Oraș	Baia Mare	Colegiul Tehnic „C.D. Nenițescu” Baia Mare și Liceul Tehnologic „Transilvania” Baia Mare vor fuziona la 1.09.2024.	350	777
25	Maramureș	Comună	Șieu	Școala Gimnazială Șieu	192	427
26	Maramureș	Comună	Sălsig	Școala Gimnazială Sălsig	235	522
26	TOTAL				10.410	22.990
1	Mehedinți	Comună	Gruia	Școala Gimnazială Gruia	456	1.013
2	Mehedinți	Comună	Husnicioara	Școala Gimnazială Husnicioara	77	171
3	Mehedinți	Comună	Băcleș	Școala Gimnazială Băcleș	138	307
4	Mehedinți	Comună	Vânători	Școala Gimnazială Vânători	110	245
5	Mehedinți	Comună	Butoiești	Școala Gimnazială Butoiești	256	569
6	Mehedinți	Comună	Punghina	Școala Gimnazială Punghina	234	520
7	Mehedinți	Comună	Căzănești	Școala Gimnazială Căzănești	181	402
8	Mehedinți	Comună	Jiana	Școala Gimnazială Jiana	322	715
9	Mehedinți	Comună	Livezile	Școala Gimnazială Livezile	126	280
10	Mehedinți	Comună	Isverna	Școala Gimnazială Isverna	192	427
11	Mehedinți	Comună	Malovăț	Școala Gimnazială Malovăț	160	356
12	Mehedinți	Comună	Salcia	Școala Gimnazială Salcia	191	425
13	Mehedinți	Comună	Tâmna	Școala Gimnazială Tâmna	272	604
14	Mehedinți	Comună	Breznița-Ocol	Școala Gimnazială Breznița-Ocol	206	458
15	Mehedinți	Comună	Șimian	Școala Gimnazială Cerneți	390	866
16	Mehedinți	Comună	Ponoarele	Școala Gimnazială Ponoarele	178	396
17	Mehedinți	Municipiu	Strehaia	Liceul Tehnologic „Matei Basarab” Strehaia	553	1.228
18	Mehedinți	Municipiu	Drobeta-Turnu Severin	Școala Gimnazială Nr. 5	259	575
19	Mehedinți	Comună	Izvoru Bârzii	Școala Gimnazială „Dumitru Crașoveanu” Izvoru Bârzii	124	276
20	Mehedinți	Comună	Cujmir	Liceul Teoretic Cujmir	556	1.235
21	Mehedinți	Comună	Ilovăț	Școala Gimnazială Ilovăț	85	189
22	Mehedinți	Comună	Șimian	Școala Gimnazială Șimian	365	811
22	TOTAL				5.431	12.068
1	Mureș	Comună	Ogra	Școala Gimnazială Ogra	415	922
2	Mureș	Comună	Zagăr	Școala Gimnazială Zagăr	140	311
3	Mureș	Comună	Livezeni	Școala Gimnazială „Benedek Elek” Livezeni	318	706
4	Mureș	Comună	Beica de Jos	Școala Gimnazială Beica de Jos	296	658
5	Mureș	Comună	Mica	Școala Gimnazială Deaj	723	1.606
6	Mureș	Comună	Nadeș	Școala Gimnazială Nadeș	428	951
7	Mureș	Comună	Sânger	Școala Gimnazială Sânger	262	582
8	Mureș	Comună	Ernei	Școala Gimnazială „Apafi Mihaly” Ernei	699	1.552
9	Mureș	Comună	Voivodeni	Școala Gimnazială Voivodeni	160	356
10	Mureș	Comună	Albești	Școala Gimnazială Albești	458	1.017
11	Mureș	Comună	Bălăușeri	Școala Gimnazială „Torok Janos” Bălăușeri	631	1.401
12	Mureș	Comună	Lunca Bradului	Școala Gimnazială Lunca Bradului	182	405
13	Mureș	Comună	Gornești	Școala Gimnazială „Teleki Domokos” Gornești	604	1.341
14	Mureș	Comună	Vărgata	Școala Gimnazială Vărgata	259	575
15	Mureș	Comună	Batoș	Școala Gimnazială Batoș	409	908
16	Mureș	Comună	Hodac	Școala Gimnazială Hodac	589	1.308
17	Mureș	Comună	Șăulia	Școala Gimnazială Șăulia	290	644
18	Mureș	Comună	Petelea	Școala Gimnazială Petelea	484	1.075
19	Mureș	Comună	Vânători	Școala Gimnazială „Petre N. Popescu” Vânători	593	1.317
20	Mureș	Comună	Sânpaul	Școala Gimnazială „Dosa Daniel” Valea Izvoarelor	641	1.424

1	2	3	4	5	6	7
21	Mureș	Comună	Suseni	Școala Gimnazială Suseni	158	351
22	Mureș	Comună	Band	Școala Profesională Band	920	2.043
23	Mureș	Comună	Răstolița	Școala Gimnazială Răstolița	191	425
24	Mureș	Oraș	Miercurea Nirajului	Școala Gimnazială „Deak Farkas” Miercurea Nirajului	887	1.970
25	Mureș	Comună	Acățari	Școala Gimnazială Acățari	500	1.110
26	Mureș	Comună	Gurghiu	Liceul Silvic Gurghiu	860	1.910
27	Mureș	Comună	Eremitu	Școala Gimnazială „Dr. Nyulas Ferenc” Eremitu	610	1.355
28	Mureș	Comună	Breaza	Școala Gimnazială Breaza	178	396
29	Mureș	Comună	Deda	Liceul Tehnologic „Vasile Netea” Deda	879	1.952
29	TOTAL				13.764	30.571
1	Neamț	Municipiu	Roman	Liceul cu Program Sportiv, municipiul Roman	813	1.805
2	Neamț	Municipiu	Roman	Colegiul Tehnic „Danubiana”, municipiul Roman	974	2.163
3	Neamț	Comună	Răucești	Școala Gimnazială Nr. 1, comuna Răucești	264	587
4	Neamț	Comună	Răucești	Școala Profesională Oglinzi, comuna Răucești	479	1.064
5	Neamț	Comună	Petricani	Școala Profesională, comuna Petricani	820	1.821
6	Neamț	Comună	Rediu	Școala Gimnazială, comuna Rediu	449	997
7	Neamț	Comună	Timișești	Școala Gimnazială, comuna Timișești	301	669
8	Neamț	Comună	Bahna	Școala Gimnazială, comuna Bahna	379	842
9	Neamț	Comună	Oniceni	Școala Gimnazială, comuna Oniceni	684	1.519
10	Neamț	Comună	Valea Ursului	Școala Profesională, comuna Valea Ursului	612	1.359
11	Neamț	Comună	Români	Școala Gimnazială „Gheorghe Nicolau” Români	321	713
12	Neamț	Comună	Borca	Liceul „Mihail Sadoveanu” Borca	1.078	2.394
13	Neamț	Comună	Borlești	Școala Gimnazială, Borlești	430	955
14	Neamț	Comună	Borlești	Școala Gimnazială „Ioan Grigore Teodorescu”, satul Ruseni, comuna Borlești	327	726
15	Neamț	Comună	Piatra Șoimului	Școala Gimnazială, comuna Piatra Șoimului	579	1.286
16	Neamț	Comună	Bârgăuani	Școala Gimnazială, comuna Bârgăuani	193	429
17	Neamț	Comună	Săvinești	Școala Gimnazială „I. Gervescu”, comuna Săvinești	451	1.002
18	Neamț	Comună	Păstrăveni	Școala Gimnazială, comuna Păstrăveni	430	955
19	Neamț	Comună	Grumăzești	Școala Gimnazială, comuna Grumăzești	290	644
20	Neamț	Comună	Farcașa	Școala Gimnazială „Ioan Luca”, comuna Farcașa	284	631
21	Neamț	Comună	Cordun	Școala Gimnazială Nr. 1, satul Pildești, comuna Cordun	592	1.315
22	Neamț	Comună	Pângărați	Școala Gimnazială „Nicolae Iorga”, comuna Pângărați	355	789
23	Neamț	Comună	Drăgănești	Școala Gimnazială, comuna Drăgănești	119	265
24	Neamț	Comună	Bozieni	Școala Gimnazială, comuna Bozieni	329	731
25	Neamț	Comună	Negrești	Școala Gimnazială „Dumitru Almaș”, comuna Negrești	126	280
26	Neamț	Comună	Dobreni	Școala Gimnazială „Prof. Mihai Emilian Mancaș”, comuna Dobreni	133	296
27	Neamț	Comună	Pâncești	Școala Gimnazială „Vlad Dănuțescu”, comuna Pâncești	164	365
27	TOTAL				11.976	26.602
1	Olt	Comună	Dobrun	Școala Gimnazială Dobrun	178	396
2	Olt	Comună	Dobrețu	Școala Gimnazială „Decebal” Dobrețu	75	167
3	Olt	Oraș	Caracal	Liceul Tehnologic „C-tin Filipescu” Caracal	428	951
4	Olt	Comună	Izvoarele	Liceul Tehnologic „Tănase Constantin” Izvoarele	395	877
5	Olt	Oraș	Balș	Școala Gimnazială Nr. 1 Balș	314	698
6	Olt	Comună	Fălcoiu	Școala Gimnazială Fălcoiu	341	758
7	Olt	Comună	Oboga	Școala Gimnazială Oboga	116	258
8	Olt	Comună	Dobrosloveni	Școala Gimnazială Dobrosloveni	275	611
9	Olt	Comună	Gârcov	Școala Gimnazială Gârcov	142	316
10	Olt	Comună	Bârza	Școala Gimnazială „Pan M. Vizirescu” Braneț	189	420
11	Olt	Comună	Fărcașele	Școala Gimnazială Fărcașele	443	984

1	2	3	4	5	6	7
12	Olt	Comună	Corbu	Școala Gimnazială Corbu	200	444
13	Olt	Comună	Făgețelu	Școala Gimnazială Făgețelu	70	156
14	Olt	Comună	Tătulești	Școala Gimnazială Tătulești	50	111
15	Olt	Comună	Topana	Școala Gimnazială Topana	30	67
16	Olt	Comună	Osica de Jos	Școala Gimnazială Osica de Jos	139	309
17	Olt	Comună	Spineni	Școala Gimnazială Alunișu	79	176
18	Olt	Comună	Leleasca	Școala Gimnazială Leleasca	65	145
19	Olt	Comună	Sâmburești	Școala Gimnazială Sâmburești	50	111
20	Olt	Comună	Iancu Jianu	Liceul Tehnologic Iancu Jianu	350	777
21	Olt	Comună	Scărișoara	Școala Gimnazială Scărișoara	374	831
22	Olt	Comună	Urzica	Școala Gimnazială Urzica	155	345
22	TOTAL				4.458	9.908
1	Prahova	Comună	Florești	Școala Gimnazială, comuna Florești	629	1.397
2	Prahova	Comună	Aluniș	Școala Gimnazială „Gheorghe Costescu”, comuna Aluniș	334	742
3	Prahova	Comună	Posești	Școala Gimnazială, satul Poseștii-Pământeni, comuna Posești	394	875
4	Prahova	Comună	Izvoarele	Școala Gimnazială „Traian Săvulescu”, comuna Izvoarele	548	1.217
5	Prahova	Comună	Valea Doftanei	Liceul Tehnologic „Carol I”, comuna Valea Doftanei	582	1.293
6	Prahova	Comună	Șotriile	Școala Gimnazială, comuna Șotriile	293	651
7	Prahova	Comună	Târgșorul Vechi	Școala Gimnazială, satul Strejnicu, comuna Târgșorul Vechi	952	2.114
8	Prahova	Comună	Bălțești	Școala Profesională, comuna Bălțești	402	893
9	Prahova	Municipiu	Câmpina	Liceul Tehnologic Mecanic, municipiul Câmpina	244	542
10	Prahova	Comună	Sângeru	Școala Profesională, comuna Sângeru	767	1.703
11	Prahova	Comună	Gura Vitioarei	Școala Gimnazială, comuna Gura Vitioarei	524	1.164
12	Prahova	Comună	lordăchianu	Școala Gimnazială, satul Vărbila, comuna lordăchianu	215	478
13	Prahova	Comună	Bărcănești	Liceul Tehnologic Agricol, comuna Bărcănești	252	560
14	Prahova	Comună	Fulga	Școala Gimnazială „Laurențiu Fulga”, satul Fulga de Sus, comuna Fulga	257	571
15	Prahova	Comună	Bărcănești	Școala Gimnazială „Gheorghe Lazăr”, comuna Bărcănești	552	1.226
16	Prahova	Oraș	Mizil	Școala Gimnazială „Sfântul Nicolae”, orașul Mizil	296	658
17	Prahova	Comună	lordăchianu	Școala Gimnazială, comuna lordăchianu	225	500
18	Prahova	Comună	Filipeștii De Pădure	Școala Gimnazială „Ioan Moga”, satul Dițești, comuna Filipeștii de Pădure	319	709
19	Prahova	Comună	Starchiojd	Școala Profesională, comuna Starchiojd	408	906
20	Prahova	Municipiu	Câmpina	Școala Gimnazială „Alexandru Ioan Cuza”, municipiul Câmpina	341	758
21	Prahova	Comună	Păcureți	Școala Gimnazială „Andrei Nicolescu-Păcureți”, comuna Păcureți	195	433
22	Prahova	Comună	Plopu	Școala Gimnazială, comuna Plopu	168	373
23	Prahova	Comună	Cerașu	Școala Gimnazială, comuna Cerașu	476	1.057
24	Prahova	Comună	Filipeștii de Târg	Școala Gimnazială, satul Mărginenii de Jos, comuna Filipeștii de Târg	341	758
25	Prahova	Comună	Cocorăștii Colț	Școala Gimnazială, comuna Cocorăștii Colț	251	558
26	Prahova	Comună	Teișani	Școala Gimnazială „Dumitru Brezeanu”, comuna Teișani	240	533
27	Prahova	Comună	Sâlcii	Școala Gimnazială, comuna Sâlcii	149	331
28	Prahova	Oraș	Mizil	Școala Gimnazială „Sfânta Maria”, orașul Mizil	366	813
29	Prahova	Oraș	Boldești-Scăeni	Școala Gimnazială „Mihai Viteazul”, orașul Boldești-Scăeni	781	1.734
30	Prahova	Comună	Șirna	Școala Gimnazială, satul Tăriceni, comuna Șirna	378	840
31	Prahova	Comună	Provița de Jos	Școala Gimnazială, comuna Provița de Jos	174	387
32	Prahova	Comună	Secăria	Școala Gimnazială, comuna Secăria	68	151
33	Prahova	Comună	Poienarii Burchii	Școala Gimnazială, comuna Poienarii Burchii	443	984
34	Prahova	Comună	Bucov	Școala Gimnazială „Constantin Stere”, comuna Bucov	562	1.248
35	Prahova	Comună	Bucov	Școala Gimnazială „Mihai Vodă”, satul Pleașa, comuna Bucov	324	720
36	Prahova	Oraș	Mizil	Liceul Tehnologic „Tase Dumitrescu”, orașul Mizil	491	1.091
37	Prahova	Comună	Mănești	Școala Gimnazială „Gheorghe Diboș”, comuna Mănești	407	904
37	TOTAL				14.348	31.872

1	2	3	4	5	6	7
1	Sălaj	Comună	Hida	Liceul Tehnologic „Liviu Rebreanu” Hida	499	1.108
2	Sălaj	Comună	Bălan	Școala Gimnazială Nr. 1 Bălan	339	753
3	Sălaj	Comună	Sâg	Școala Profesională Sâg	520	1.155
4	Sălaj	Comună	Crasna	Liceul Tehnologic „Cserey-Goga” Crasna	1.052	2.336
5	Sălaj	Comună	Surduc	Liceul Tehnologic Nr. 1 Surduc	497	1.104
6	Sălaj	Comună	Pericei	Școala Gimnazială Nr. 1 Pericei	409	908
7	Sălaj	Comună	Gâlgău	Liceul Tehnologic Nr. 1 Gâlgău	359	797
8	Sălaj	Comună	Valcău de Jos	Școala Gimnazială Nr. 1 Valcău de Jos	390	866
9	Sălaj	Comună	Chieșd	Școala Gimnazială Nr. 1 Chieșd	296	658
10	Sălaj	Comună	Letca	Școala Gimnazială Nr. 1 Letca	118	262
11	Sălaj	Comună	Ileanda	Liceul Tehnologic „Ioachim Pop” Ileanda	432	960
12	Sălaj	Comună	Șimișna	Școala Gimnazială Nr. 1 Șimișna	66	147
13	Sălaj	Comună	Buciumi	Școala Gimnazială Nr. 1 Buciumi	306	680
14	Sălaj	Comună	Bănișor	Școala Gimnazială Nr. 1 Bănișor	176	391
15	Sălaj	Comună	Someș Odorhei	Școala Gimnazială „Vasile Lucăcel” Someș Odorhei	339	753
16	Sălaj	Comună	Meseșenii de Jos	Școala Gimnazială Nr. 1 Aghireș	179	398
17	Sălaj	Comună	Cizer	Școala Gimnazială „Horea” Cizer	252	560
18	Sălaj	Comună	Halmășd	Școala Gimnazială „Avram Iancu” Halmășd	246	547
19	Sălaj	Comună	Măeriște	Școala Gimnazială Nr. 1 Măeriște	194	431
20	Sălaj	Comună	Vârșoț	Școala Gimnazială Nr. 1 Vârșoț	170	378
21	Sălaj	Comună	Carastelec	Școala Gimnazială Nr. 1 Carastelec	137	305
22	Sălaj	Comună	Dragu	Școala Gimnazială Nr. 1 Dragu	272	604
23	Sălaj	Comună	Horoatu Crasnei	Școala Gimnazială Nr. 1 Horoatu Crasnei	260	578
24	Sălaj	Comună	Agrij	Școala Gimnazială Nr. 1 Agrij	164	365
25	Sălaj	Comună	Marca	Școala Gimnazială Nr. 1 Marca	247	549
26	Sălaj	Comună	Ip	Școala Gimnazială Nr. 1 Ip	377	837
27	Sălaj	Comună	Bobota	Școala Gimnazială „Gheorghe Șincai” Bobota	389	864
28	Sălaj	Comună	Rus	Școala Gimnazială Nr. 1 Rus	81	180
29	Sălaj	Comună	Plopiș	Școala Gimnazială Nr. 1 Plopiș	328	729
30	Sălaj	Comună	Zalha	Școala Gimnazială Nr. 1 Zalha	55	123
31	Sălaj	Comună	Almașu	Școala Gimnazială Nr. 1 Almașu	143	318
32	Sălaj	Comună	Almașu	Școala Gimnazială Nr. 1 Jebucu	63	140
32	TOTAL				9.355	20.784
1	Satu Mare	Comună	Acăș	Școala Gimnazială Acăș	457	1.015
2	Satu Mare	Comună	Beltiug	Școala Gimnazială „Viorel Sălăgean” Beltiug	420	933
3	Satu Mare	Comună	Bogdand	Școala Gimnazială „Petri Mor” Bogdand	234	520
4	Satu Mare	Comună	Culciu	Școala Gimnazială „Bem Jozsef” Cărășeu	149	331
5	Satu Mare	Comună	Culciu	Școala Gimnazială „Culciu Mare”	194	431
6	Satu Mare	Comună	Orașu Nou	Școala Gimnazială Orașu Nou	225	500
7	Satu Mare	Comună	Săuca	Școala Gimnazială Săuca	261	580
8	Satu Mare	Comună	Socond	Școala Gimnazială Socond	624	1.386
9	Satu Mare	Comună	Terebești	Școala Gimnazială Terebești	273	607
10	Satu Mare	Oraș	Tășnad	Școala Gimnazială Tășnad	835	1.854
11	Satu Mare	Comună	Supur	Liceul Tehnologic „Petru Cupcea” Supuru de Jos	499	1.108
12	Satu Mare	Comună	Supur	Școala Gimnazială Dobra	125	278
13	Satu Mare	Comună	Păulești	Școala Gimnazială Păulești	457	1.015
14	Satu Mare	Oraș	Ardud	Liceul Tehnologic Ardud	649	1.441
15	Satu Mare	Comună	Pomi	Școala Gimnazială Pomi	240	533

1	2	3	4	5	6	7
16	Satu Mare	Oraș	Satu Mare	Școala Gimnazială „Dr. Vasile Lucaciu” Satu Mare	482	1.071
17	Satu Mare	Comună	Porumbești	Școala Gimnazială Porumbești	300	666
18	Satu Mare	Comună	Sanislău	Școala Gimnazială Sanislău	364	809
19	Satu Mare	Comună	Santău	Școala Gimnazială Santău	333	740
20	Satu Mare	Comună	Doba	Școala Gimnazială Doba	125	278
21	Satu Mare	Comună	Homoroade	Școala Gimnazială Homorodu de Mijloc	192	427
22	Satu Mare	Comună	Certeze	Școala Gimnazială Certeze	129	287
23	Satu Mare	Comună	Halmeu	Școala Gimnazială Halmeu	543	1.206
24	Satu Mare	Comună	Livada	Școala Gimnazială „Petofi Sandor” Livada	967	2.147
24	TOTAL				9.077	20.163
1	Sibiu	Comună	Alțâna	Școala Gimnazială „Aviator Ioan Sava” Alțâna	275	611
2	Sibiu	Oraș	Avrig	Liceul Teoretic „Gheorghe Lazăr” Avrig	880	1.954
3	Sibiu	Oraș	Avrig	Școala Gimnazială Avrig	552	1.226
4	Sibiu	Comună	Biertan	Școala Gimnazială Biertan	310	689
5	Sibiu	Comună	Boița	Școala Gimnazială „Ion Albescu” Boița	153	340
6	Sibiu	Oraș	Copșa Mică	Liceul Tehnologic „Nicolae Teclu” Copșa Mică	656	1.457
7	Sibiu	Oraș	Dumbrăveni	Liceul „Timotei Cipariu” Dumbrăveni	902	2.003
8	Sibiu	Oraș	Dumbrăveni	Grădinița cu Program Prelungit „Dumbrava Copiilor” Dumbrăveni	265	589
9	Sibiu	Comună	Hoghilag	Școala Gimnazială Hoghilag	354	786
10	Sibiu	Comună	Iacobeni	Liceul Tehnologic Iacobeni	707	1.570
11	Sibiu	Comună	Laslea	Școala Gimnazială Laslea	490	1.088
12	Sibiu	Comună	Nocrich	Școala Gimnazială Nocrich	557	1.237
13	Sibiu	Comună	Poiana Sibiului	Școala Gimnazială „Ioan Ban-Dascălu” Poiana Sibiului	290	644
14	Sibiu	Comună	Rășinari	Școala Gimnazială „Octavian Goga” Rășinari	415	922
15	Sibiu	Comună	Rășinari	Școala Gimnazială „Sava Popovici Barcianu” Rășinari	315	700
16	Sibiu	Oraș	Săliște	Liceul Tehnologic „Ioan Lupăș” Săliște	854	1.896
17	Sibiu	Municipiu	Sibiu	Școala Gimnazială Nr. 23 Sibiu	282	627
18	Sibiu	Municipiu	Sibiu	Școala Gimnazială „Radu Selean” Sibiu	683	1.517
19	Sibiu	Comună	Șelimbăr	Școala Gimnazială „Mihai Viteazu” Șelimbăr	977	2.169
20	Sibiu	Oraș	Tâlmaciu	Liceul Tehnologic „Johannes Lebel” Tâlmaciu	1.000	2.220
21	Sibiu	Comună	Târnava	Liceul Tehnologic „Stănescu Valerian” Târnava	410	911
22	Sibiu	Comună	Dârlos	Școala Gimnazială „Ioan Moraru” Dârlos	233	518
23	Sibiu	Comună	Mihăileni	Școala Gimnazială Mihăileni	217	482
24	Sibiu	Comună	Brădeni	Școala Gimnazială Brădeni	255	567
25	Sibiu	Comună	Marpod	Școala Gimnazială „Lucian Bologa” Marpod	157	349
26	Sibiu	Oraș	Miercurea Sibiului	Liceul Tehnologic „Ilie Măcelariu” Miercurea Sibiului	578	1.284
27	Sibiu	Comună	Porumbacu de Jos	Școala Gimnazială Porumbacu de Jos	351	780
28	Sibiu	Comună	Cârțișoara	Școala Gimnazială „Badea Cîrțan” Cârțișoara	150	333
29	Sibiu	Comună	Vurpăr	Școala Gimnazială Vurpăr	440	977
30	Sibiu	Municipiu	Sibiu	Școala Gimnazială Nr. 10 Sibiu	365	811
31	Sibiu	Comună	Șeica Mică	Școala Gimnazială Șeica Mică	158	351
32	Sibiu	Comună	Cârța	Școala Gimnazială Cârța	144	320
33	Sibiu	Comună	Șura Mică	Școala Gimnazială Șura Mică	342	760
34	Sibiu	Comună	Ațel	Școala Gimnazială Ațel	144	320
35	Sibiu	Comună	Apoldu de Jos	Școala Gimnazială Apoldu de Jos	69	154
36	Sibiu	Comună	Loamneș	Școala Gimnazială Loamneș	245	544
37	Sibiu	Comună	Șura Mare	Școala Gimnazială „Andrei Șaguna” Șura Mare	450	999
38	Sibiu	Comună	Axente Sever	Școala Gimnazială Axente Sever	296	658
39	Sibiu	Comună	Poplaca	Școala Gimnazială Poplaca	188	418
40	Sibiu	Comună	Racovița	Școala Gimnazială Racovița	287	638
40	TOTAL				16.396	36.419

1	2	3	4	5	6	7
1	Suceava	Comună	Capu Câmpului	Școala Gimnazială „Ion Barbir” Capu Câmpului	335	744
2	Suceava	Oraș	Dolhasca	Școala Gimnazială Gulia	424	942
3	Suceava	Comună	Moldova Sulița	Școala Gimnazială Moldova Sulița	230	511
4	Suceava	Comună	Dărmănești	Școala Gimnazială Măriței	210	467
5	Suceava	Comună	Comănești	Școala Gimnazială Humoreni	213	473
6	Suceava	Comună	Valea Moldovei	Școala Gimnazială Valea Moldovei și structura Școala Primară Mironu	957	2.125
7	Suceava	Comună	Baia	Școala Gimnazială „Învățător Vasile Hlihor”	455	1.011
8	Suceava	Comună	Ciprian Porumbescu	Școala Gimnazială „Ciprian Porumbescu”	303	673
9	Suceava	Comună	Păltinoasa	Școala Gimnazială Păltinoasa și structura Școala Primară Țimpceni	556	1.235
10	Suceava	Comună	Berchișești	Școala Gimnazială Berchișești	530	1.177
11	Suceava	Comună	Poiana Stampei	Școala Gimnazială Poiana Stampei	240	533
12	Suceava	Comună	Voitinel	Școala Gimnazială Voitinel	976	2.167
13	Suceava	Comună	Râșca	Școala Gimnazială Râșca	418	928
14	Suceava	Comună	Crucea	Școala Gimnazială Crucea	210	467
15	Suceava	Comună	Ostra	Școala Gimnazială Ostra	300	666
16	Suceava	Comună	Arbore	Școala Gimnazială „Luca Arbure”	892	1.981
17	Suceava	Oraș	Liteni	Liceul Tehnologic „Iorgu Vrnav Liteanu” Liteni	190	422
18	Suceava	Comună	Cornu Luncii	Școala Primară Dumbrava GPN Dumbrava	66	147
19	Suceava	Comună	Șaru Dornei	Școala Gimnazială Neagra Șarului	434	964
20	Suceava	Oraș	Cajvana	Liceul Tehnologic „Ștefan cel Mare” Cajvana (primar)	763	1.694
21	Suceava	Oraș	Vicovu de Sus	Școala Gimnazială Nr. 3 Vicovu de Sus	436	968
22	Suceava	Comună	Pătrăuți	Școala Gimnazială Pătrăuți	834	1.852
23	Suceava	Comună	Șerbăuți	Școala Gimnazială Șerbăuți	375	833
24	Suceava	Comună	Straja	Școala Gimnazială „Dimitrie Onciu” Straja	690	1.532
25	Suceava	Comună	Fundu Moldovei	Școala Gimnazială „Dimitri Gusti” Fundu Moldovei	333	740
26	Suceava	Comună	Vadu Moldovei	Școala Gimnazială Nr. 1 Vadu Moldovei	377	837
27	Suceava	Municipiu	Suceava	Liceul cu Program Sportiv Suceava	897	1.992
28	Suceava	Comună	Forăști	Școala Gimnazială Oniceni	400	888
29	Suceava	Comună	Moldovița	Liceul Tehnologic „Vasile Cocea” Moldovița	488	1.084
30	Suceava	Comună	Bogdănești	Școala Gimnazială Nr. 1 Bogdănești	473	1.051
31	Suceava	Comună	Cârlibaba	Școala Gimnazială „Ștefan cel Mare” Cârlibaba	170	378
32	Suceava	Comună	Slatina	Școala Gimnazială „Alexandru Lăpușeanu” Slatina	416	924
33	Suceava	Comună	Ciocănești	Școala Gimnazială Ciocănești	144	320
34	Suceava	Comună	Breaza	Școala Gimnazială Breaza	133	296
35	Suceava	Comună	Slatina	Școala Gimnazială Găinești	310	689
36	Suceava	Oraș	Salcea	Școala Gimnazială „Aurelian Stanciu” Salcea	998	2.216
37	Suceava	Comună	Rădășeni	Școala Gimnazială „Ion Lovinescu” Rădășeni	280	622
38	Suceava	Comună	Drăgușeni	Școala Gimnazială Drăgușeni	226	502
38	TOTAL				16.682	37.051
1	Teleorman	Comună	Lunca	Școala Gimnazială Nr. 1 Lunca	356	791
2	Teleorman	Comună	Talpa	Școala Gimnazială Talpa	130	289
3	Teleorman	Comună	Salelele	Școala Profesională Saelele	143	318
4	Teleorman	Comună	Suhaia	Școala Gimnazială „Învățător Marin Bunescu” Suhaia	119	265
5	Teleorman	Comună	Putineiu	Școala Gimnazială Putineiu	179	398
6	Teleorman	Oraș	Zimnicea	Școala Gimnazială Nr. 3 Zimnicea	448	995
7	Teleorman	Comună	Islaz	Școala Gimnazială Nr. 1 Islaz	300	666
8	Teleorman	Comună	Uda-Clocociov	Școala Gimnazială Uda-Clocociov	44	98
9	Teleorman	Comună	Slobozia Mândra	Școala Gimnazială Slobozia Mândra	63	140
10	Teleorman	Comună	Drăgănești-Vlașca	Liceul Tehnologic Drăgănești-Vlașca	451	1.002

1	2	3	4	5	6	7
11	Teleorman	Municipiu	Turnu Măgurele	Liceul Tehnologic „General David Praporgescu” Turnu Măgurele	254	564
12	Teleorman	Comună	Orbeasca	Școala Gimnazială Nr. 1 Orbeasca	577	1.281
13	Teleorman	Comună	Năsturelu	Școala Gimnazială Năsturelu	225	500
14	Teleorman	Comună	Poeni	Școala Gimnazială Nr. 1 Poeni	269	598
15	Teleorman	Comună	Piatra	Liceul Teoretic Piatra	341	758
16	Teleorman	Comună	Băbăița	Școala Gimnazială Băbăița	277	615
17	Teleorman	Comună	Stejaru	Școala Gimnazială Stejarul	159	353
18	Teleorman	Comună	Cervenیا	Școala Gimnazială Cervenیا	188	418
19	Teleorman	Comună	Troianul	Școala Gimnazială „Ion Preotu” Troianul	165	367
20	Teleorman	Comună	Blejești	Școala Gimnazială Nr. 1 Blejești	374	831
21	Teleorman	Comună	Scrioaștea	Școala Gimnazială „Anghel Manolache” Scrioaștea	309	686
22	Teleorman	Comună	Dracea	Școala Gimnazială Dracea	85	189
23	Teleorman	Comună	Călmățui	Școala Gimnazială Călmățui	85	189
24	Teleorman	Comună	Brânceni	Școala Gimnazială Brânceni	201	447
25	Teleorman	Municipiu	Turnu Măgurele	Școala Gimnazială Nr. 4 Turnu Măgurele	380	844
25	TOTAL				6.122	13.602
1	Timiș	Comună	Mașloc	Școala Gimnazială Mașloc	302	671
2	Timiș	Municipiu	Timișoara	Liceul Teologic Ortodox „Sfântul Antim Ivireanul” Timișoara	670	1.488
3	Timiș	Comună	Șag	Școala Gimnazială Șag	406	902
4	Timiș	Comună	Fibiș	Școala Gimnazială „Nicolae Groza” Fibiș	174	387
5	Timiș	Comună	Birda	Școala Gimnazială Birda	187	416
6	Timiș	Comună	Traian Vuia	Școala Gimnazială Sudriaș — comuna Traian Vuia	194	431
7	Timiș	Comună	Chevereșu Mare	Școala Gimnazială Chevereșu Mare	159	353
8	Timiș	Oraș	Deta	Liceul Tehnologic „Sfântu Nicolae” Deta	908	2.016
9	Timiș	Comună	Nădrag	Liceul Tehnologic „Traian Grozăvescu” Nădrag	476	1.057
10	Timiș	Comună	Peciu Nou	Liceul Teoretic Peciu Nou	719	1.597
11	Timiș	Comună	Dumbrava	Școala Gimnazială Dumbrava	266	591
12	Timiș	Oraș	Sânnicolau Mare	Școala Gimnazială „Nestor Oprean” Nr. 2 Sânnicolau Mare	696	1.546
13	Timiș	Comună	Saravale	Școala Gimnazială Saravale	350	777
14	Timiș	Comună	Comloșu Mare	Școala Gimnazială Comloșu Mare	509	1.130
15	Timiș	Comună	Criciova	Școala Gimnazială Criciova	168	373
16	Timiș	Comună	Denta	Școala Gimnazială Denta	213	473
17	Timiș	Comună	Ilecea Mare	Școala Gimnazială Ilecea Mare	240	533
18	Timiș	Comună	Sânmihaiu Român	Școala Gimnazială Sânmihaiu Român	720	1.599
19	Timiș	Comună	Racovița	Școala Gimnazială Racovița	233	518
20	Timiș	Comună	Tomnatic	Școala Gimnazială Tomnatic	351	780
21	Timiș	Comună	Nițchidorf	Școala Gimnazială Nițchidorf	148	329
22	Timiș	Comună	Variaș	Școala Gimnazială Variaș	582	1.293
23	Timiș	Comună	Pișchia	Școala Gimnazială Pișchia	302	671
24	Timiș	Comună	Ghilad	Școala Gimnazială Ghilad	217	482
25	Timiș	Comună	Cenad	Școala Gimnazială Cenad	330	733
26	Timiș	Comună	Tormac	Școala Gimnazială Tormac	268	595
27	Timiș	Comună	Teremia Mare	Școala Gimnazială Teremia Mare	373	829
28	Timiș	Comună	Foeni	Școala Gimnazială Foeni	148	329
29	Timiș	Comună	Curtea	Școala Gimnazială Curtea	123	274
30	Timiș	Comună	Fârdea	Școala Gimnazială Fârdea	109	242
31	Timiș	Oraș	Jimbolia	Școala Gimnazială Jimbolia	738	1.639
32	Timiș	Comună	Margina	Școala Gimnazială Margina	233	518
33	Timiș	Oraș	Recaș	Școala Gimnazială Izvin	262	582
34	Timiș	Comună	Banloc	Școala Gimnazială „Ing. Anghel Saligny” Banloc	268	595
34	TOTAL				12.042	26.749

1	2	3	4	5	6	7
1	Tulcea	Comună	Ceatalchioi	Școala Gimnazială Ceatalchioi	21	47
2	Tulcea	Oraș	Babadag	Școala Gimnazială „Constantin Brâncoveanu” Babadag	434	964
3	Tulcea	Oraș	Babadag	Școala Gimnazială „Mircea cel Bătrân” Babadag	476	1.057
4	Tulcea	Comună	Nalbant	Școala Gimnazială Nalbant	303	673
5	Tulcea	Comună	Grindu	Școala Gimnazială „Nicolae Iorga” Grindu	102	227
6	Tulcea	Comună	Hamcearca	Școala Gimnazială Hamcearca	106	236
7	Tulcea	Comună	Izvoarele	Școala Gimnazială Izvoarele	136	302
8	Tulcea	Comună	Somova	Școala Gimnazială „Traian Coșovei” Somova	301	669
9	Tulcea	Comună	Valea Teilor	Școala Gimnazială „Mihai Eminescu” Valea Teilor	193	429
10	Tulcea	Comună	Beidaud	Școala Gimnazială Beidaud	180	400
11	Tulcea	Comună	Beștepe	Școala Gimnazială Beștepe	99	220
12	Tulcea	Comună	Cerna	Școala Gimnazială „Panait Cerna” Cerna	240	533
13	Tulcea	Comună	Dorobanțu	Școala Gimnazială Dorobanțu	149	331
14	Tulcea	Comună	Ostrov	Școala Gimnazială Ostrov	202	449
15	Tulcea	Comună	Valea Nucarilor	Școala Gimnazială Valea Nucarilor	239	531
16	Tulcea	Comună	Dăeni	Școala Gimnazială Dăeni	168	373
17	Tulcea	Comună	Mihail Kogălniceanu	Școala Gimnazială Mihail Kogălniceanu	285	633
18	Tulcea	Comună	Niculîțel	Școala Gimnazială „Nichifor Ludovig” Niculîțel	417	926
19	Tulcea	Comună	Ciucurova	Școala Gimnazială Ciucurova	214	476
20	Tulcea	Comună	Casimcea	Școala Gimnazială Casimcea	382	849
21	Tulcea	Comună	Horia	Școala Gimnazială Horia	116	258
22	Tulcea	Comună	Mihai Bravu	Școala Gimnazială Mihai Bravu	245	544
23	Tulcea	Comună	Chilia Veche	Școala Gimnazială Chilia Veche	107	238
24	Tulcea	Comună	Pardina	Școala Gimnazială Pardina	43	96
25	Tulcea	Oraș	Tulcea	Liceul Tehnologic „Henri Coandă” Tulcea	451	1.002
26	Tulcea	Oraș	Sulina	Liceul Teoretic „Jean Bart” Sulina	293	651
27	Tulcea	Comună	Nufăru	Școala Gimnazială „Vasile Alecsandri” Nufăru	158	351
28	Tulcea	Comună	Baia	Școala Gimnazială Baia	427	948
29	Tulcea	Comună	Slava Cercheză	Școala Gimnazială Slava Cercheză	80	178
29	TOTAL				6.567	14.591
1	Vaslui	Oraș	Vaslui	Școala Gimnazială „Alexandru Ioan Cuza” Vaslui	347	771
2	Vaslui	Oraș	Vaslui	Colegiul Economic „Anghel Rugină” Vaslui	812	1.803
3	Vaslui	Comună	Fălcu	Liceul Tehnologic „Dimitrie Cantemir” Fălcu	454	1.008
4	Vaslui	Oraș	Murgeni	Liceul Tehnologic „Ghenuță Coman” Murgeni	431	957
5	Vaslui	Oraș	Huși	Școala Gimnazială „Anastasia Panu” Huși	820	1.821
6	Vaslui	Comună	Băcești	Școala Gimnazială „Teodor Juncu” Băcești	639	1.419
7	Vaslui	Comună	Zorleni	Școala Gimnazială „Ion Murgeanu” Zorleni	964	2.141
8	Vaslui	Comună	Bogdana	Școala Gimnazială Nr. 1 Bogdana	140	311
9	Vaslui	Comună	Bogdănița	Școala Gimnazială Nr. 1 Cepești	185	411
10	Vaslui	Comună	Ghermănești	Școala Gimnazială „Profesor Ioan Dănilă” Ghermănești	332	738
11	Vaslui	Comună	Tăcuta	Școala Gimnazială „Sfântul Andrei” Tăcuta	380	844
12	Vaslui	Comună	Văleni	Școala Gimnazială Nr. 1 Văleni	352	782
13	Vaslui	Comună	Voinești	Școala Gimnazială Nr. 1 Voinești	593	1.317
14	Vaslui	Comună	Iana	Școala Gimnazială Nr. 1 Iana	521	1.157
15	Vaslui	Comună	Bogdănești	Școala Gimnazială „Horia Stamatin” Bogdănești	359	797
16	Vaslui	Comună	Coroiești	Școala Gimnazială „George C. Dragu” Coroiești	187	416
17	Vaslui	Comună	Berezeni	Școala Gimnazială „Anastasia Fătu” Berezeni	517	1.148
18	Vaslui	Comună	Alexandru Vlahuță	Școala Gimnazială Nr. 1 Alexandru Vlahuță	163	362

1	2	3	4	5	6	7
19	Vaslui	Comună	Gherghești	Școala Gimnazială Nr. 1 Gherghești	307	682
20	Vaslui	Comună	Oltenești	Școala Gimnazială „Constantin Rotaru” Târzii	219	487
21	Vaslui	Oraș	Huși	Școala Gimnazială „Ion Creangă” Huși	352	782
22	Vaslui	Comună	Crețești de Sus	Școala Gimnazială Nr. 1 Crețești de Sus	152	338
23	Vaslui	Comună	Băcani	Școala Gimnazială Nr. 1 Băcani	441	980
24	Vaslui	Oraș	Negrești	Școala Gimnazială „Mihai David” Negrești	695	1.543
25	Vaslui	Comună	Stănilești	Școala Gimnazială Nr. 1 Stănilești	489	1.086
26	Vaslui	Comună	Pochidia	Școala Gimnazială Nr. 1 Sălceni	138	307
27	Vaslui	Comună	Duda-Epurenii	Școala Gimnazială „C. Asiminei” Duda-Epurenii	292	649
27	TOTAL				11.281	25.057
1	Vâlcea	Comună	Dăești	Școala Gimnazială Dăești	203	451
2	Vâlcea	Comună	Lungești	Școala Gimnazială Lungești	166	369
3	Vâlcea	Comună	Bărbătești	Școala Gimnazială, satul Bodești, comuna Bărbătești	175	389
4	Vâlcea	Oraș	Govora	Liceul Tehnologic, orașul Băile Govora	97	216
5	Vâlcea	Oraș	Bălcești	Liceul Tehnologic „Petrahe Poenaru”, orașul Bălcești	1.046	2.323
6	Vâlcea	Comună	Frâncești	Școala Gimnazială, comuna Frâncești	377	837
7	Vâlcea	Comună	Glăvile	Școala Gimnazială „Bartolomeu Valeriu Anania”, comuna Glăvile	56	125
8	Vâlcea	Comună	Roești	Școala Gimnazială „Ion C. Constantinescu”, satul Cueni, comuna Roești	178	396
9	Vâlcea	Comună	Pietrari	Școala Gimnazială, comuna Pietrari	194	431
10	Vâlcea	Comună	Nicolae Bălcescu	Școala Gimnazială „Nicolae Bălcescu”, satul Rotărăști, comuna Nicolae Bălcescu	199	442
11	Vâlcea	Oraș	Berbești	Liceul „Preda Buzescu”, orașul Berbești	796	1.768
12	Vâlcea	Comună	Budești	Școala Gimnazială, comuna Budești	360	800
13	Vâlcea	Oraș	Călimănești	Școala Gimnazială, Jiblea Veche, structură a Școlii Gimnaziale „Șerban Vodă Cantacuzino”, comuna Călimănești	176	391
14	Vâlcea	Comună	Golești	Școala Gimnazială, satul Popești, comuna Golești	102	227
15	Vâlcea	Comună	Măciuca	Liceul Teoretic, satul Oveselu, comuna Măciuca	209	464
16	Vâlcea	Comună	Milcoiu	Școala Gimnazială, comuna Milcoiu	66	147
17	Vâlcea	Comună	Oțeșani	Școala Gimnazială, satul Cârstănești, comuna Oțeșani	152	338
18	Vâlcea	Comună	Șușani	Școala Gimnazială, comuna Șușani	176	391
19	Vâlcea	Comună	Bunești	Școala Gimnazială, comuna Bunești	195	433
20	Vâlcea	Comună	Galicea	Școala Gimnazială, comuna Galicea	257	571
21	Vâlcea	Comună	Gușoenii	Școala Gimnazială, comuna Gușoenii	55	123
22	Vâlcea	Comună	Lădești	Liceul Teoretic „Virgil Ierunca”, comuna Lădești	225	500
23	Vâlcea	Comună	Păușești	Școala Gimnazială Păușești-Otăsău, comuna Păușești	195	433
24	Vâlcea	Comună	Mădularii	Școala Gimnazială, comuna Mădularii	88	196
25	Vâlcea	Comună	Pesceana	Școala Gimnazială, comuna Pescaana	81	180
26	Vâlcea	Comună	Vaideeni	Școala Gimnazială „Luca Solomon”, comuna Vaideeni	338	751
27	Vâlcea	Comună	Alunu	Școala Gimnazială, comuna Alunu	294	653
28	Vâlcea	Municipiu	Râmnicu Vâlcea	Școala Profesională Colonie, municipiul Râmnicu Vâlcea	474	1.053
29	Vâlcea	Comună	Laloșu	Școala Gimnazială, comuna Laloșu	208	462
30	Vâlcea	Comună	Stroești	Școala Gimnazială „Căpitan Mărășanu”, comuna Stroești	159	353
31	Vâlcea	Comună	Cernișoara	Școala Gimnazială Mădularii, comuna Cernișoara	222	493
32	Vâlcea	Comună	Ghioroiu	Școala Gimnazială, comuna Ghioroiu	84	187
33	Vâlcea	Comună	Valea Mare	Școala Gimnazială, satul Bătășani, comuna Valea Mare	106	236
34	Vâlcea	Comună	Prundenii	Școala Gimnazială, comuna Prundenii	181	402
35	Vâlcea	Comună	Stănești	Școala Gimnazială, comuna Stănești	70	156
36	Vâlcea	Comună	Făurești	Școala Gimnazială, satul Bungețani, comuna Făurești	130	289
36	TOTAL				8.090	17.976

1	2	3	4	5	6	7
1	Vrancea	Oraș	Mărășești	Liceul Tehnologic „Eremia Grigorescu”, Mărășești	612	1.359
2	Vrancea	Comună	Răstoaca	Școala Gimnazială „N. Groza” Răstoaca	58	129
3	Vrancea	Comună	Păunești	Școala Gimnazială Păunești	440	977
4	Vrancea	Comună	Sihlea	Școala Gimnazială „Principele Șerban Ghica și Principesa Aristița Ghica” Sihlea	601	1.335
5	Vrancea	Comună	Homocea	Școala Gimnazială Homocea	518	1.150
6	Vrancea	Comună	Gura Caliiței	Școala Gimnazială Gura Caliiței	224	498
7	Vrancea	Comună	Poiana Cristei	Școala Gimnazială „Dr. Costică Bălan” Poiana Cristei	262	582
8	Vrancea	Comună	Tănăsoaia	Școala Gimnazială Tănăsoaia	157	349
9	Vrancea	Comună	Slobozia Bradului	Școala Gimnazială Slobozia Bradului	1.892	4.201
10	Vrancea	Comună	Ciorăști	Școala Gimnazială „Ionel Sîrbu” Ciorăști	245	544
11	Vrancea	Comună	Jariște	Școala Gimnazială Jariște	317	704
12	Vrancea	Comună	Tâmboești	Școala Gimnazială Tâmbœști	534	1.186
13	Vrancea	Comună	Suraia	Școala Gimnazială Suraia	400	888
14	Vrancea	Municipiu	Adjud	Școala Gimnazială „Principele Radu” Adjud	348	773
15	Vrancea	Comună	Ruginești	Școala Gimnazială Ruginești	336	746
16	Vrancea	Comună	Vidra	Școala Gimnazială „Valeriu D. Cotea” Vidra	649	1.441
17	Vrancea	Municipiu	Focșani	Colegiul Tehnic „Edmond Nicolau” Focșani	630	1.399
18	Vrancea	Comună	Bordeasca Veche	Școala Gimnazială Nr. 2 Bordeasca Veche	302	671
19	Vrancea	Comună	Ploscuțeni	Școala Gimnazială Ploscuțeni	307	682
20	Vrancea	Comună	Andreiășu de Jos	Școala Gimnazială „Simion Cristian” Andreiășu de Jos	121	269
21	Vrancea	Comună	Măicănești	Școala Gimnazială Măicănești	256	569
22	Vrancea	Oraș	Mărășești	Școala Gimnazială Nr. 2 Mărășești	647	1.437
23	Vrancea	Comună	Biliești	Școala Gimnazială Nr. 1 Biliești	218	484
24	Vrancea	Comună	Vintileasca	Școala Gimnazială „Regina Maria” Vintileasca	158	351
24	TOTAL				10.232	22.724

**ACTE ALE PARTIDELOR POLITICE
PUBLICATE ÎN TEMEIUL LEGII NR. 334/2006
PRIVIND FINANȚAREA ACTIVITĂȚII
PARTIDELOR POLITICE
ȘI A CAMPANIILOR ELECTORALE**

PARTIDUL SOCIALIST CREȘTIN

Situația cuantumului total al cotizațiilor primite în anul 2023

Denumirea partidului politic: Partidul Socialist Creștin

Sediul partidului politic: București, aleea Ilia nr. 4, bl. 58C, sc. A, et. 4, ap. 25, sectorul 2

Nr. crt.	Organizația/Filiala județeană	Cuantumul total al cotizațiilor primite în luna ianuarie	Cuantumul total al cotizațiilor primite în luna februarie	Cuantumul total al cotizațiilor primite în luna martie	Cuantumul total al cotizațiilor primite în luna aprilie	Cuantumul total al cotizațiilor primite în luna mai	Cuantumul total al cotizațiilor primite în luna iunie	Cuantumul total al cotizațiilor primite în luna iulie	Cuantumul total al cotizațiilor primite în luna august	Cuantumul total al cotizațiilor primite în luna septembrie	Cuantumul total al cotizațiilor primite în luna octombrie	Cuantumul total al cotizațiilor primite în luna noiembrie	Cuantumul total al cotizațiilor primite în luna decembrie
1	Organizația centrală	0	2.300	0	0	0	0	0	0	0	0	0	0
2	Județe	0	0	0	0	0	0	0	0	0	0	0	0

Cuantumul total	2.300 lei
Numele și prenumele reprezentantului legal	Dumitrică Stan
Semnătura	
Data întocmirii	30.04.2024

**Lista membrilor de partid care au plătit în anul 2023 cotizații
a căror valoare însumată depășește baremul de 10 salarii de bază minime brute pe țară**

Denumirea partidului politic: Partidul Socialist Creștin

Sediul partidului politic: București, aleea Ilia nr. 4, bl. 58C, sc. A, et. 4, ap. 25, sectorul 2

Nr. crt.	Organizația/Filiala județeană care a încasat cotizația ¹⁾	Numele	Prenumele	Cetățenia	Valoarea cotizației	Data la care a fost plătită cotizația
1	Organizația centrală	0	0	0	0	0
2	Județe	0	0	0	0	0

Cuantumul total	0
Numele și prenumele reprezentantului legal	Dumitrică Stan
Semnătura	
Data întocmirii	29.04.2024

¹⁾ În cazul în care există membri care nu au plătit cotizații doar într-o organizație/filială și valoarea totală a acestora depășește 10 salarii de bază minime brute pe țară, se vor înscrie toate organizațiile/filialele unde s-au încasat cotizații de la respectivii membri.

UNIUNEA CREȘTIN MUNCITOREASCĂ

Situația cuantumului total al cotizațiilor primite în anul 2023

Denumirea partidului politic: Uniunea Creștin Muncitorească

Sediul partidului politic: București, aleea Ilia nr. 4, bl. 58C, sc. A, et. 4, ap. 25, sectorul 2

Nr. crt.	Organizația/Filiala județeană	Cuantumul total al cotizațiilor primite în luna ianuarie	Cuantumul total al cotizațiilor primite în luna februarie	Cuantumul total al cotizațiilor primite în luna martie	Cuantumul total al cotizațiilor primite în luna aprilie	Cuantumul total al cotizațiilor primite în luna mai	Cuantumul total al cotizațiilor primite în luna iunie	Cuantumul total al cotizațiilor primite în luna iulie	Cuantumul total al cotizațiilor primite în luna august	Cuantumul total al cotizațiilor primite în luna septembrie	Cuantumul total al cotizațiilor primite în luna octombrie	Cuantumul total al cotizațiilor primite în luna noiembrie	Cuantumul total al cotizațiilor primite în luna decembrie
1	Organizația centrală	0	0	0	0	0	0	0	0	0	0	0	0
2	Județe	0	0	0	0	0	0	0	0	0	0	0	0

Cuantumul total	0
Numele și prenumele reprezentantului legal	Dumitrică Stan
Semnătura	
Data întocmirii	29.04.2024

**Lista membrilor de partid care au plătit în anul 2023 cotizații
a căror valoare însumată depășește baremul de 10 salarii de bază minime brute pe țară**

Denumirea partidului politic: Uniunea Creștin Muncitorească

Sediul partidului politic: București, aleea Ilia nr. 4, bl. 58C, sc. A, et. 4, ap. 25, sectorul 2

Nr. crt.	Organizația/Filiala județeană care a încasat cotizația ¹⁾	Numele	Prenumele	Cetățenia	Valoarea cotizației	Data la care a fost plătită cotizația
1	Organizația centrală	0	0	0	0	0
2	Județe	0	0	0	0	0

Cuantumul total	0
Numele și prenumele reprezentantului legal	Dumitrică Stan
Semnătura	
Data întocmirii	29.04.2024

EDITOR: PARLAMENTUL ROMÂNIEI — CAMERA DEPUTAȚILOR



„Monitorul Oficial” R.A., Str. Parcului nr. 65, sectorul 1, București; 012329

C.I.F. RO427282, IBAN: RO55RNCB0082006711100001 BCR

și IBAN: RO12TREZ7005069XXX000531 DTCPMB (alocat numai persoanelor juridice bugetare)

Tel. 021.318.51.29/150, fax 021.318.51.15, e-mail: marketing@ramo.ro, www.monitoruloficial.ro

Adresa Centrului pentru relații cu publicul este: șos. Panduri nr. 1, bloc P33, sectorul 5, București; 050651.

Tel. 021.401.00.73, 021.401.00.78, e-mail: concursurifp@ramo.ro, convocariaga@ramo.ro

Pentru publicări, încărcați actele pe site, la: <https://www.monitoruloficial.ro>, secțiunea Publicări.

